



PLASTIC PIPING SYSTEMS 2026 Edizione maggio



FLUIDRA

THE PERFECT POOL EXPERIENCE

Fondata nel 1969, Fluidra è leader mondiale nell'industria della piscina e del wellness, vantando una significativa esperienza nello sviluppo di prodotti e servizi innovativi per il mercato della piscina pubblica e residenziale. Offriamo ai nostri clienti una vasta gamma di prodotti dei brand più affidabili e riconosciuti sul mercato e vantiamo una significativa rinomanza a livello geografico in oltre 45 Paesi. Grazie al suo background multiculturale, Fluidra è in grado di comprendere le richieste dei diversi clienti nel mondo e di adattarle alle loro esigenze.

Contiamo più di 6.000 dipendenti e abbiamo tutte le risorse necessarie per sostenere l'innovazione in aree strategiche come l'efficienza energetica, l'automazione e la connettività applicata alla piscina.

Uno degli ultimi impegni di Fluidra consiste nello sviluppo del **Piano ESG "Responsibility Blueprint"** con l'obiettivo di integrare la sostenibilità nelle attività quotidiane. Siamo convinti che una compagnia con elevati standard ESG sia più sostenibile economicamente e abbia una reputazione

maggiormente positiva presso i suoi clienti, dipendenti e investitori.

Abbiamo compiuto un piccolo ma significativo cambiamento alla nostra mission che riflette l'impegno a seguire le iniziative ESG: **"Creare in modo responsabile la perfetta esperienza responsabile di piscina e benessere"**. Inoltre, abbiamo introdotto una nuova vision - tenendo in considerazione che la Mission descrive il "cosa" - ossia cosa facciamo ogni giorno; mentre la Vision descrive il "perché" - ossia perché lo facciamo, la motivazione e lo scopo.

MISSION

Creare in modo responsabile la perfetta esperienza responsabile di piscina e benessere

VISION

Migliorare la vita delle persone attraverso soluzioni innovative e sostenibili capaci di trasformare il modo in cui le persone concepiscono e usufruiscono dell'acqua per svago e salute

COLLABORAZIONE CON I CLIENTI

Aggiungiamo valore per i nostri utenti e clienti

PASSIONE PER IL SUCCESSO

Siamo dedicati al nostro lavoro, responsabili e coerenti

ECCELLENZA E INNOVAZIONE

Miglioriamo continuamente e aspiriamo in modo responsabile ad essere i migliori

I NOSTRI VALORI

ONESTÀ E FIDUCIA

Siamo onesti, trasparenti e disponibili

APPRENDIMENTO E ADATTAMENTO

Siamo di mentalità aperta, flessibili e positivi

LAVORO DI SQUADRA E INCLUSIONE

Siamo umili e prendiamo in considerazione le prospettive di tutti

www.fluidra.com



NUMERI SIGNIFICATIVI

6.000

Numero di dipendenti

+45

Numero di Paesi in cui siamo presenti

+135

Numero di filiali commerciali

+35

Numero di centri di produzione

MODELLI DI BUSINESS INTEGRATI



R+S+i

Eccellenza nell'innovazione con più di 200 ingegneri e più di 1.400 brevetti



Produzione

Più di 35 centri di produzione flessibili e tecnologi nei Paesi chiave



Logistica

La logistica opera con l'obiettivo di assicurare consegne veloci e affidabili



Distribuzione

Più di 135 filiali commerciali che offrono supporto e formazione ai clienti in più di 45 Paesi

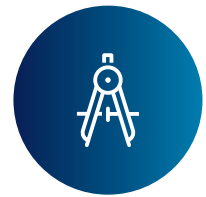

Ingegneria

Progettazioni riguardanti l'intero mondo dell'acqua

UNA POTENZA GLOBALE

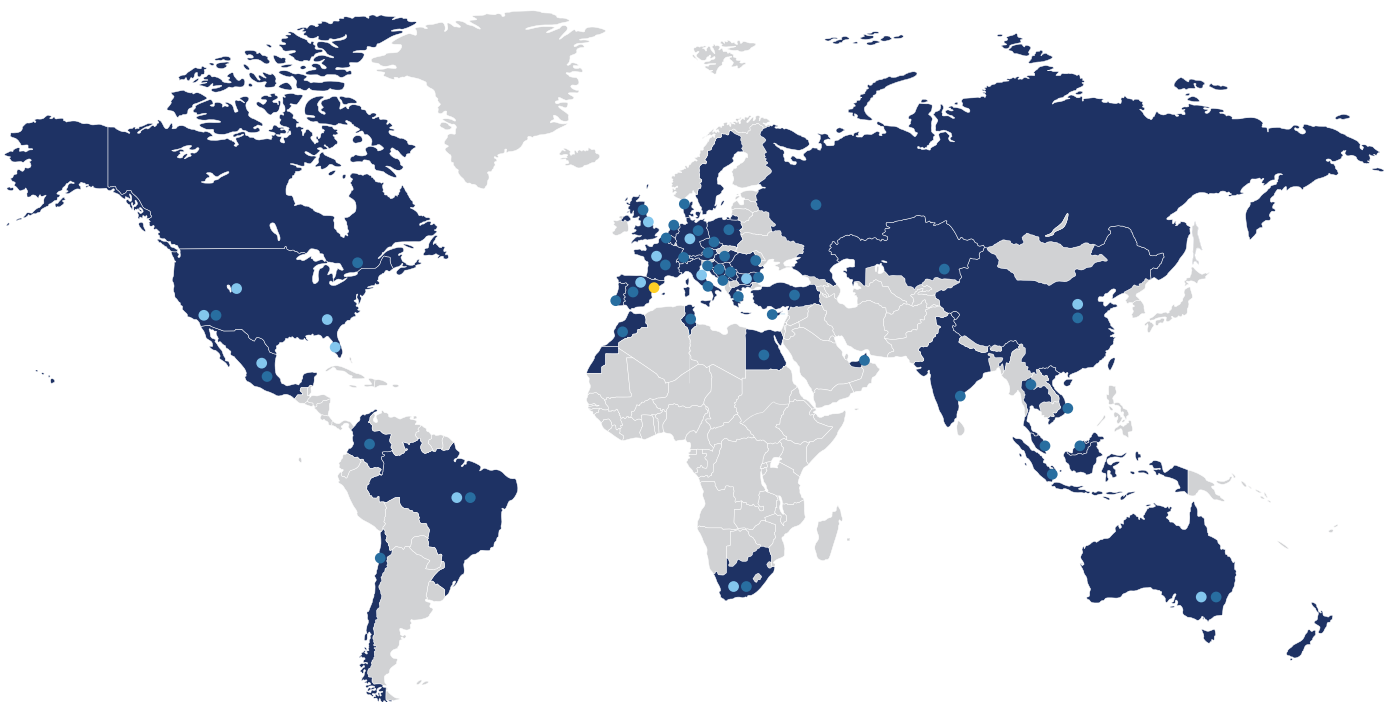

• Filiali

• Siti produttivi

• Direzione

FLUIDRA PRO CENTER

I Fluidra Pro Center nascono negli anni 2000 con l'intento di creare un filo diretto con i propri clienti.

Il Fluidra Pro Center non vogliono essere solo i negozi professionali dove poter comprare prodotti per la costruzione di una piscina, bensì **il punto di riferimento per il professionista** all'interno del quale poter ricevere **consulenza tecnica e commerciale sui prodotti**, un supporto attento e mirato nell'acquisto, interagire ed aggiornarsi, partecipando alle **giornate formative e promozionali** organizzate nell'arco dell'intero anno.

I Fluidra Pro Center sono strategicamente posizionati **su tutto**

il **territorio nazionale** e, grazie alla vastità dei prodotti e i servizi disponibili al proprio interno, rispondono alle **esigenze commerciali e logistiche specifiche di ogni singolo cliente**. Il professionista della piscina potrà usufruire gratuitamente dei seguenti servizi: **toccare con mano i prodotti** prima dell'acquisto, visitare lo **showroom espositivo** di prodotti novità e/o wellness, **ricevere una consulenza tecnica**; essere aiutato **nel carico e scarico** del proprio ordine con il muletto; richiedere **preventivi dedicati**; approfittare di **promozioni speciali**; partecipare a **corsi e giornate dimostrative**.

Nei Fluidra Pro Center non siete semplici clienti, **siete uno di noi!**

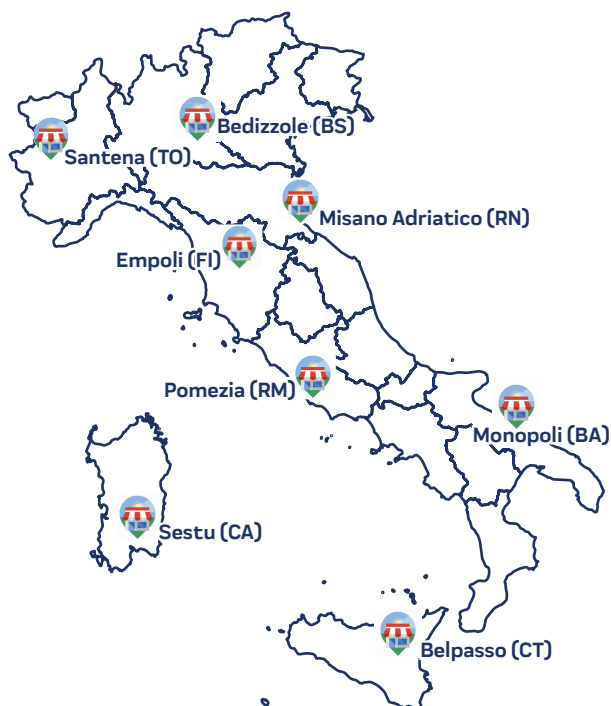

Fluidra Pro Center LOMBARDIA

Via Trebocche, 7/D
25081 Bedizzole (BS)
Tel. **negozio** 030/6348998
Fax 030/6870571

Fluidra Pro Center PIEMONTE

Via Circonvallazione, 168
10026 SANTENA (TO)
Tel. 011/0243164

Fluidra Pro Center ADRIATICA

Via Cella Raibano 31
47843 Misano Adriatico (RN)
Tel. 0541/697483
Fax 0541/697485

Fluidra Pro Center TOSCANA

Via I Maggio, 28
Zona industriale Terrafino
50053 Empoli (FI)
Tel. 0571/1735038

Fluidra Pro Center LAZIO

Via Treviso 3
00040 Pomezia (RM)
Tel. 06/9108470
Fax 06/9108978

Fluidra Pro Center PUGLIA

Via Baione sn
- Zona industriale
70043 Monopoli (BA)
Tel. 080/8498761
Fax 080/7985576

Fluidra Pro Center SARDEGNA

S.S. Ex 131 Km 7.650
09028 Sestu (CA)
Tel. 070/9166080
Fax 070/9166282

Fluidra Pro Center SICILIA

Strada provinciale 134
Contrada Rinaudo sn
95032 Belpasso (CT)
Tel. 095/7319159
Fax 095/7319148

FLUIDRA: LA FORMAZIONE

IN ACCORDO CON I PROTOCOLLI COVID-19, TUTTI I CORSI SARANNO TENUTI A DISTANZA

In un mondo competitivo dove è più importante farsi conoscere per la qualità del proprio servizio prima ancora del prezzo, **il professionista deve prima essere la figura di riferimento per tutto ciò che concerne la piscina e poi essere in grado di consegnare all'utente finale un lavoro eccellente.**

Al tempo stesso, però, è necessario che sappia anche **promuovere e valorizzare il proprio lavoro** affinché, tra la molteplicità delle offerte, la sua proposta risulti più professionale ed accattivante delle altre presenti sul mercato.

Il **piano formativo stilato da Fluidra** è pensato con la finalità di rendere il proprio cliente preparato, aggiornato, impeccabile sul piano tecnico, competitivo e comunicativo sul piano commerciale.

Attraverso il sito www.fluidraformazione.it, il professionista può visualizzare la totalità della proposta formativa ed **isciversi con un semplice click al corso d'interesse.**



Corsi tecnici/commerciali per imparare a **utilizzare e vendere i prodotti chimici.**



Corsi commerciali/tecnici per la **progettazione, la costruzione e la manutenzione** di **piscine residenziali, pubbliche, fontane e spazi wellness.**



Corsi commerciali e marketing che potenzino il contatto tra il professionista e il cliente e che migliorino la customer experience di quest'ultimo.



**SCOPRI TUTTI I
WEBINAR 2021**



FLUIDRA PRO | ACADEMY

**LA PIATTAFORMA
FORMATIVA
ONLINE PER I
CLIENTI FLUIDRA**

www.proacademy.fluidra.com

Fluidra Pro Academy è la nuova piattaforma formativa per il professionista che permette di accedere in qualunque momento alle informazioni tecniche e commerciali dei prodotti, in modo facile e veloce.

I corsi sono sviluppati in tre livelli di apprendimento: base, medio ed esperto con test finali per verificare le competenze acquisite.

Come diventare un **PRO?**



1

Accedi al sito proacademy.fluidra.com

2

Registrati

3

Inizia ad imparare



Accessibile
Sempre, ovunque



Veloce e facile
Eccellenti
conoscenze tecniche
a portata di mano



Livelli
Base, Intermedio,
Avanzato



Contenuti esclusivi
Impara ciò che nessun
altro conosce.
Per professionisti



L'ultimo aspetto
Sii il primo a scoprire
i nuovi lanci
di mercato

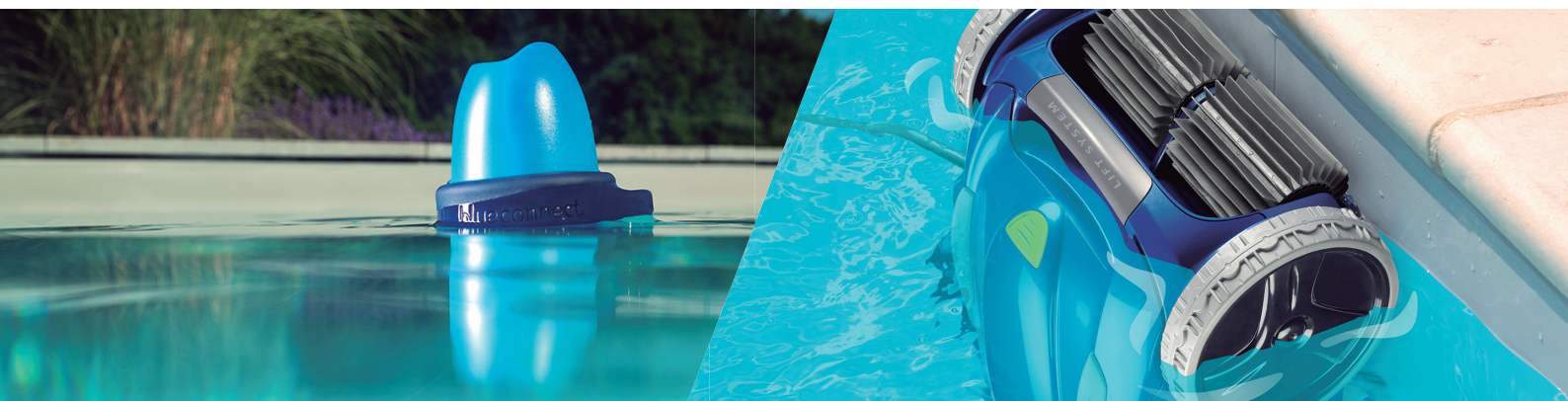

I NOSTRI SITI WEB

cepex.com/it

La nostra piattaforma web risponde alle esigenze del Professionista che vuole rimanere costantemente aggiornato sulle novità del mondo dell'irrigazione e della conduzione dei fluidi. All'interno del sito troverà la storia dell'azienda ed un blog sempre aggiornato sulle ultime novità, potrà usufruire della sezione **Download** per scaricare gratuitamente **materiale fotografico** e **cad** dei prodotti a marchio Cepex. Inoltre **sul nostro sito web** potrà Consultare: **cataloghi, brochure, manuali ed istruzioni, resistenze chimiche, certificazioni, immagini** e una **libreria CAD completa**.

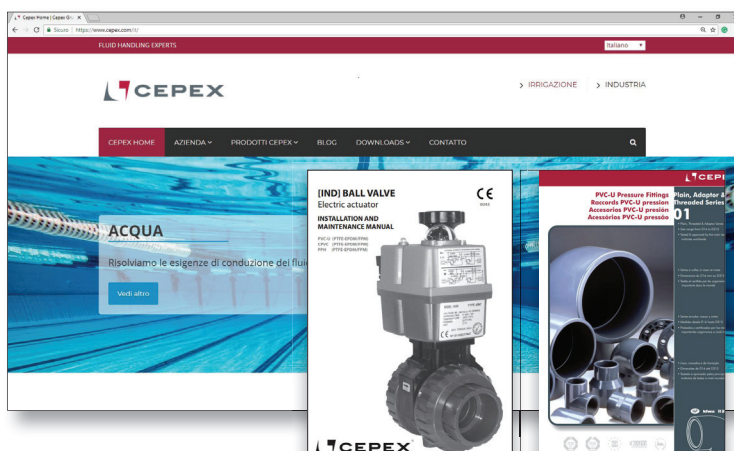

cepexindustrial.com

Il sito web dedicato alla nuova gamma di valvole della serie **CEPEX EXTREME**, dal quale il professionista potrà Consultare e scaricare i **cataloghi tecnici** e le **brochure di presentazione** della nuova gamma appositamente studiata per le **applicazioni industriali più esigenti** (impianti chimici, petrolchimici, siderurgici, miniere etc.).

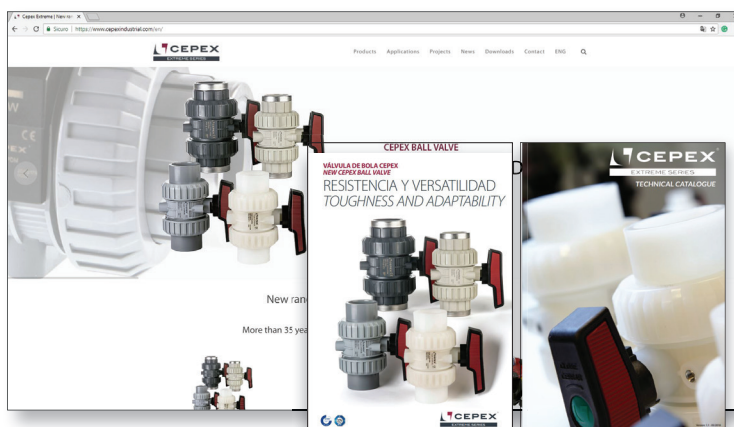

cepexirrigation.com

Il sito web dedicato al mondo dell'irrigazione. All'interno troverà una sezione "Prodotti" dedicata ai **programmatori, gli irrigatori statici/dinamici, elettrovalvole, micro-irrigazione, filtrazione, pozzetti** e tanti altri accessori del brand, con **schede tecniche** e **cataloghi** facili da Consultare.

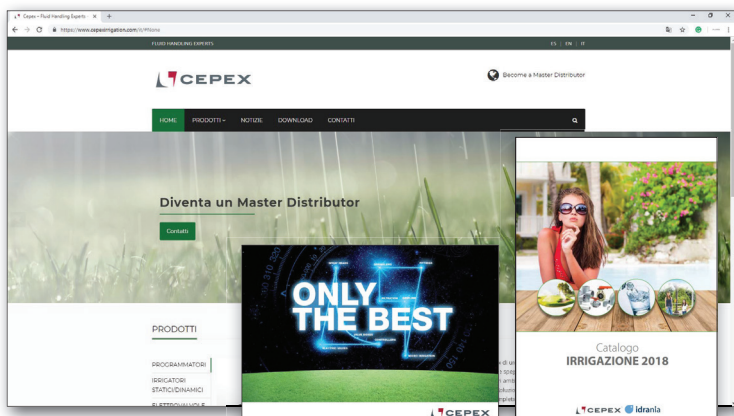

BENVENUTI NEL MONDO



Cepex risponde alle vostre necessità nella conduzione dei fluidi. Da oltre 30 anni è presente nel mercato sostenuta dalla piena soddisfazione dei suoi clienti. Grazie al suo appoggio e riconoscimento, Cepex si è confermata come una delle principali **fabbricanti europee di valvole e accessori in materiale plastico**, creando una propria rete di distribuzione proiettata verso un'espansione a livello mondiale.

Filosofia

Cepex concentra tutta la propria attività nell'offrire al mercato soluzioni efficaci, basandosi su **cinque principi** che danno come risultato un prodotto altamente competitivo e affidabile:

1- Ricerca

Per emergere nel mercato attuale, le imprese devono rispondere rapidamente alle sempre nuove necessità del cliente. Per questo **Cepex punta sull'innovazione e ricerca continua** appoggiandosi al costante lavoro del dipartimento R&S che sistematicamente analizza le differenti necessità del mercato per offrire prodotti che apportano soluzioni reali a necessità concrete.



2- Tecnologia

Il processo produttivo, dal concepimento del prodotto fino alla consegna al cliente, si sviluppa utilizzando la **tecnologia più avanzata per garantire la massima qualità** riducendo al minimo gli errori.

Per questo Cepex dispone di macchine ad iniezione, robot ed automatismi di ultima generazione ed un centro logistico automatizzato.

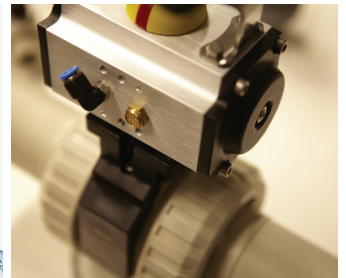

3- Qualità

Tutti i prodotti sono sottoposti a severi controlli, che includono una verifica del 100% di tutti i tipi di valvole. Per questo motivo Cepex ha potuto ottenere **numeroso certificazioni di qualità**, rilasciate da organismi di elevato prestigio mondiale.

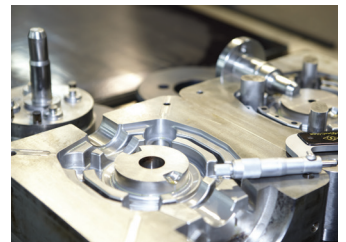

OLTRE 30 ANNI DI ESPERIENZA

4- Servizio

Il servizio al cliente è la base del lavoro delle risorse umane e l'obiettivo di tutte le società che formano il gruppo. Il cliente ha a sua disposizione una collaudata **équipe tecnica e commerciale** per la risoluzione di qualsiasi dubbio o richiesta inerente il prodotto ed al suo funzionamento. Il continuo impegno per migliorare il servizio ha portato alla creazione nel 2003 di un centro logistico di 55.000 m² di superficie dotato dei sistemi più avanzati di stoccaggio e movimentazione automatica con capacità di 20.000 pallet.



5- Politica ambientale

Cepex è un'impresa rispettosa dell'ambiente le cui preoccupazioni sono particolarmente incentrate sui mezzi produttivi al fine di poter godere di un ambiente più gradevole. Per raggiungere i propri obiettivi, Cepex applica nelle imprese produttive **un Sistema di Gestione Ambientale basato sulla norma ISO 14001**, tramite il quale vengono monitorate tutte le attività e i processi che hanno un impatto sull'ambiente.



Applicazioni:

- Piscine



- Industria



- Irrigazione



IMBALLAGGIO

Imballaggio:

- Q(B) - Q : numero di pezzi per cartone
B : numero di pezzi per busta (raccordi)
o per cartone interno (valvole)
- Q(P) - numero di pezzi per pallet

- Per imballaggi fuori standard si indica il volume in m³ nella colonna PACK.
- Nuovo contenitore per grandi dimensioni: CP - 1,2 x 1 x 1.1m - 1,32 m³.

Packaging:

- Q(B) - Q : total quantity per box
B : quantity per bag (fittings)
or per internal box (valves)
- Q(P) - total quantity per pallet
- When non-standard boxes are used, volume (m³) is shown in the PACK column.
- The new carton box G has the measures of the old carton box F (600x400x680).
The new carton box F now has the following measures: 600x400x510.
- New carton box for big dimensions: CP - 1,2 x 1 x 1.1m - 1,32 m³.

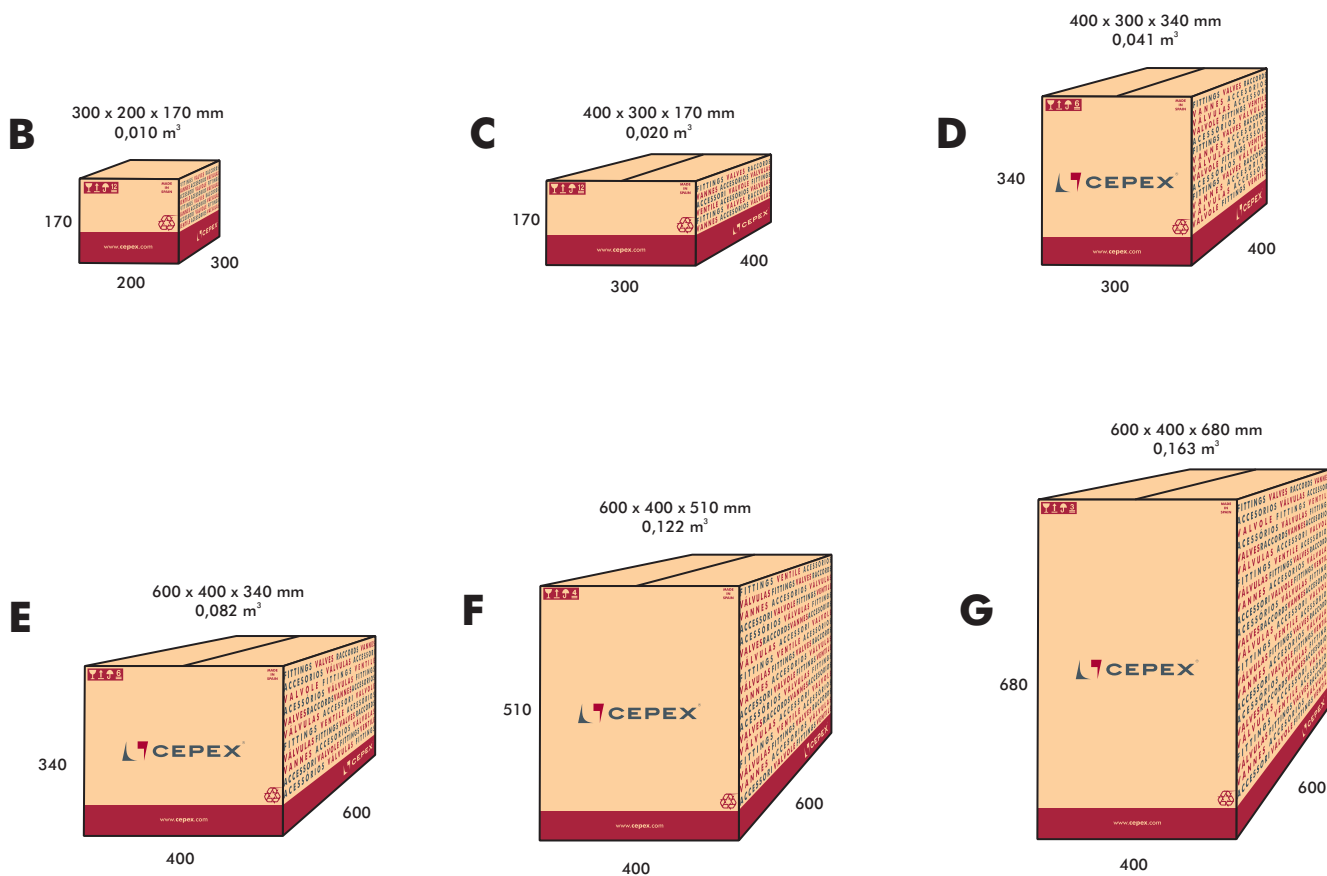

Valvole a farfalla Classic Series - Butterfly valves Classic Series

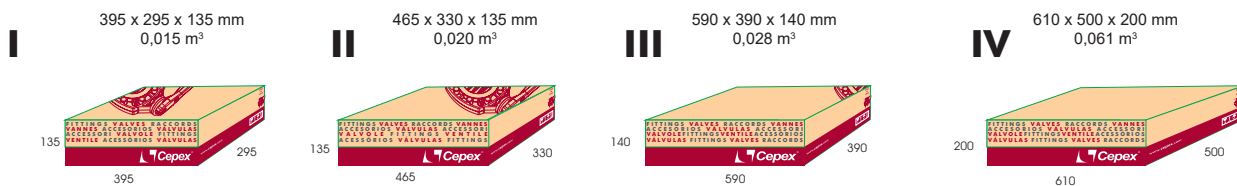

Valvole a farfalla Standard e Industrial Series - Butterfly valves Standard and Industrial Series

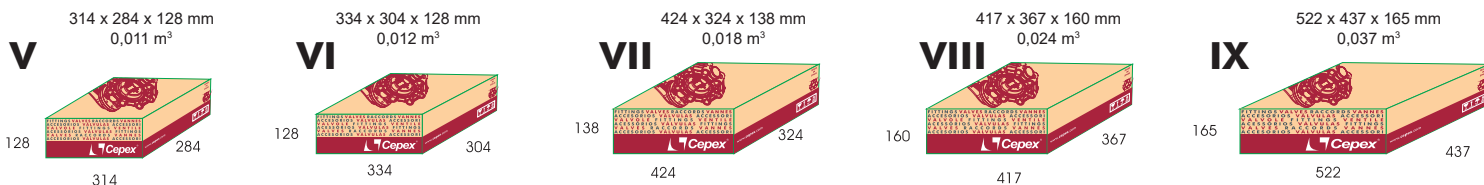

INDICE

ITALIANO	ENGLISH	PAGINA/PAGE	
ACCESSORI PVC-U PER PRESSIONE	PVC-U PRESSURE FITTINGS	17	Accessori PVC-U
ADESIVI / SOLVENTI	SOLVENT CEMENT / CLEANERS	39	
TUBO PRESSIONE PVC-U	PVC-U PRESSURE PIPE	41	
VALVOLE PER ACQUA PVC-U	PVC-U WATER VALVES	47	Valvole PVC-U
VALVOLE PER ACQUA PVC-C	CPVC WATER VALVES	81	Valvole PVC-C
VALVOLE INDUSTRIALI MANUALI CEPEX EXTREME	CEPEX EXTREME INDUSTRIAL MANUAL VALVES	90	Valvole Extreme
VALVOLE INDUSTRIALI ATTUATE CEPEX EXTREME	CEPEX EXTREME INDUSTRIAL ACTUATED VALVES	123	
RICAMBI	SPARE PARTS	169	Ricambi

ACCESSORI PRESSIONE PVC-U

PVC-U PRESSURE FITTINGS

Accessori PVC-U

Valvole PVC-U

Valvole PVC-C

Valvole Extreme

Ricambi

17 Gomiti e curve
Elbows and bends



31 Adattatori e manicotti nipplo
Nipples



37 Visori per liquidi
Sight glasses



19 Ti e croci
Tees and crosses



34 Bocchettoni
Unions



37 Accessori di riparazione
Fitting's repair



22 Manicotti e riduzioni
Sockets and reducers

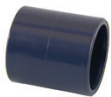

37 Portagomma
Spigots



38 Accessori con guarnizione elastica
Rubber-ring joint fittings



25 Pinze fissaggio tubo
Pipe clips



37 Connessioni Victaulic®
Victaulic® coupling



38 Flussimetri
Flowmeters



26 Flange e collari
Flanges & bolts



30 Calotte
Caps



ADESIVI / SOLVENTI - SOLVENT CEMENT / CLEANER

39 Adesivi / solventi
Solvents cement/cleaners



TUBI PVC-U - PVC-U PIPE

41 Tubo semirigido PVC-U
PVC-U flexible hose



43 Tubo PVC rigido per pressione
PVC-U rigid pipe

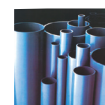

44 Tubo flessibile spiralato FITT B-active
FITT B-ACTIVE: flexible hose

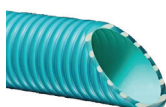

GOMITI E CURVE - ELBOWS AND BENDS

UP. 01. SF

C01 | ACP 010*



GOMITO 90°
incollaggio

90° ELBOW
solvent socket

SIZE	PN	REF.	PACK	kg	Q(B)	Q(P)	CODE	EUR
16	16	05 01 016	B	3,1	200	24.000	11655	1,74
20	16	05 01 020	B	2,8	140	16.800	01712	1,93
25	16	05 01 025	B	2,8	80	9.600	01713	2,26
32	16	05 01 032	C	5,5	90	5.400	01714	2,97
40	16	05 01 040	C	5,2	55	3.300	01715	4,94
50	16	05 01 050	D	9,5	60	1.800	01716	6,42
63	16	05 01 063	D	10,7	36	1.080	01717	9,56
75	16	05 01 075	D	9,2	21	630	01718	19,49
90	16	05 01 090	D	9,3	12	360	01719	26,36
110	16	05 01 110	E	19,1	14	210	01720	41,89
125	16	05 01 125	E	18,4	10	150	01721	79,86
140	16	05 01 140	E	12,1	5	75	01722	102,72
160	10	05 01 160	E	10,8	4	60	01723	153,07
200	10	05 01 200	F	15,0	3	30	01724	256,75
225	10	05 01 225	F	13,8	2	20	01725	370,99
250	10	05 01 250	G	21,1	2	20	01726	671,60
315	10	05 01 315 *	G	22,4	1	10	01727	1.392,94
400	5	05 01 400 *	CP	98,5	3	3	34807-IT	2.993,10

UP. 01. SFT

C01 | ACP 030



GOMITO 90° MISTO
incollaggio e filetto femmina

90° ELBOW
solvent socket x BSP female thread

SIZE	PN	REF.	PACK	kg	Q(B)	Q(P)	CODE	EUR
20 x 1/2"	10	05 01 420	B	2,9	130	15.600	01728	3,60
25 x 3/4"	10	05 01 425	B	2,7	70	8.400	01729	4,34
32 x 1"	10	05 01 432	B	2,3	30	3.600	01730	5,06
40 x 1 1/4"	10	05 01 440	C	4,6	50	3.000	01731	9,16
50 x 1 1/2"	10	05 01 450	C	5,5	28	1.680	01732	12,74
63 x 2"	10	05 01 463	C	5,8	16	960	01733	17,07
75 x 2 1/2"	10	05 01 475 *	C	4,0	9	540	22596	43,32
90 x 3"	10	05 01 490 *	C	4,5	6	360	22597	64,95
110 x 4"	10	05 01 510 *	C	3,5	3	180	22598	100,00

UP. 01. SFTR

C01 | ACP 030



GOMITO 90° MISTO RINFORZATO
incollaggio e filetto femmina

90° REINFORCED ELBOW
solvent socket x BSP female thread

SIZE	PN	REF.	PACK	kg	Q(B)	Q(P)	CODE	EUR
20 x 1/2"	16	05 01 820	B	3,2	130	15.600	01740	7,31
25 x 3/4"	16	05 01 825	B	3,3	70	8.400	01741	8,67
32 x 1"	16	05 01 832	B	2,5	30	3.600	01742	10,89
40 x 1 1/4"	16	05 01 840	B	3,0	20	2.400	01743	13,36
50 x 1 1/2"	16	05 01 850	C	5,7	28	1.680	01744	19,92
63 x 2"	16	05 01 863	C	5,4	16	960	01745	26,36

UP. 01. FT

C01 | ACP 040



GOMITO 90°
filetto femmina

90° ELBOW
BSP female thread

SIZE	PN	REF.	PACK	kg	Q(B)	Q(P)	CODE	EUR
1/2"	10	05 01 620	B	2,9	130	15.600	01734	3,10
3/4"	10	05 01 625	B	2,7	70	8.400	01735	3,84
1"	10	05 01 632	B	2,4	30	3.600	01736	4,46
1 1/4"	10	05 01 640	B	2,5	20	2.400	01737	6,57
1 1/2"	10	05 01 650	C	5,8	28	1.680	01738	10,02
2"	10	05 01 663	C	6,0	16	960	01739	14,59
2 1/2"	10	05 01 675 *	C	4,4	9	540	22587	46,27
3"	10	05 01 690 *	C	5,0	6	360	22588	68,58
4"	10	05 01 710 *	C	3,4	3	180	22589	112,61

UP. 29. SFG

C01 | ACP 010



GOMITO 90° RIDOTTO
incollaggio

90° REDUCING ELBOW
solvent socket

SIZE	PN	REF.	PACK	kg	Q(B)	Q(P)	CODE	EUR
50 x 50 - 40	16	05 29 050	D	10,0	60	1.800	02237	9,40
63 x 63 - 50	16	05 29 063	D	9,8	32	960	02238	14,36

UP. 29. SMT

C01 | ACP 030



GOMITO 90°
incollaggio e filetto maschio

90° ELBOW
solvent socket x BSP male thread

SIZE	PN	REF.	PACK	kg	Q(B)	Q(P)	CODE	EUR
50 x 1 1/2"	10	05 29 450	D	10,5	80	2.400	02239	11,01
63 x 2"	10	05 29 463	D	11,0	35	1.050	02240	16,21

UP. 02. SF

C01 | ACP 010*

GOMITO 45°
 incollaggio

45° ELBOW
 solvent socket

SIZE	PN	REF.	PACK	kg	Q(B)	Q(P)	CODE	EUR
16	16	05 02 016	B	2,1	200	24.000	16307	3,47
20	16	05 02 020	B	2,3	140	16.800	01746	3,34
25	16	05 02 025	B	2,7	80	9.600	01747	3,60
32	16	05 02 032	C	5,4	100	6.000	01748	4,94
40	16	05 02 040	C	4,8	60	3.600	01749	5,94
50	16	05 02 050	D	7,3	80	2.400	01750	7,31
63	16	05 02 063	D	9,6	45	1.350	01751	11,01
75	16	05 02 075	D	8,8	25	750	01752	20,18
90	16	05 02 090	D	8,9	15	450	01753	27,29
110	16	05 02 110	E	15,2	16	240	01754	58,91
125	16	05 02 125	E	17,6	12	180	01755	71,66
140	16	05 02 140	E	14,8	8	120	01756	102,09
160	10	05 02 160	E	10,4	5	75	01757	122,60
200	10	05 02 200	F	14,7	4	40	01758	244,64
225	10	05 02 225	E	10,5	2	30	01759	324,95
250	10	05 02 250	F	16,4	2	20	01760	559,67
315	10	05 02 315 *	F	16,5	1	10	01761	1.276,80
400	5	05 02 400 *	CP	102,0	4	4	34808-IT	2.512,79

UP. 02. FT

C01 | ACP 040

GOMITO 45°
 filetto femmina

45° ELBOW
 BSP female thread

SIZE	PN	REF.	PACK	kg	Q(B)	Q(P)	CODE	EUR
¾"	10	05 02 625	B	2,7	80	9.600	01769	6,80
1"	10	05 02 632	B	2,3	40	4.800	01770	8,67
1¼"	10	05 02 640	B	2,0	20	2.400	01771	11,63
1½"	10	05 02 650	C	5,8	35	2.100	01772	15,23
2"	10	05 02 663	C	6,1	18	1.080	01773	21,92
2½"	10	05 02 675 *	C	3,7	10	600	22590	70,21
3"	10	05 02 690 *	C	3,8	6	360	22591	91,94
4"	10	05 02 710 *	C	3,8	4	240	22592	174,95

UP. 30. SFG

C01 | ACP 010

GOMITO 45° RIDOTTO
 incollaggio

45° REDUCING ELBOW
 solvent socket

SIZE	PN	REF.	PACK	kg	Q(B)	Q(P)	CODE	EUR
50 x 50 - 40	16	05 30 050	D	11,3	90	2.700	02241	10,15
63 x 63 - 50	16	05 30 063	D	9,7	45	1.350	02242	15,35

UP. 35. SF

C01 | ACP 025

CURVA 45°
 incollaggio

45° BEND
 solvent socket

SIZE	PN	REF.	PACK	kg	Q(B)	Q(P)	CODE	EUR
315							05348-IT	1.838,98
400							05349-IT	2.778,54

UP. 08. SF

C01 | ACP 010*

CURVA 90°
 incollaggio

90° BEND
 solvent socket

SIZE	PN	REF.	PACK	kg	Q(B)	Q(P)	CODE	EUR
20	16	05 08 020	B	2,3	60	7.200	01967	7,55
25	16	05 08 025	B	2,3	40	4.800	01968	8,91
32	16	05 08 032	B	2,5	24	2.880	01969	10,89
40	16	05 08 040	C	4,5	25	1.500	01970	14,97
50	16	05 08 050	D	9,1	30	900	01971	21,16
63	16	05 08 063	D	8,3	15	450	01972	27,98
75	16	05 08 075	D	7,2	8	240	01973	59,15
90	16	05 08 090	D	6,2	4	120	05331	119,96
110	16	05 08 110 *	E	12,6	4	60	05332	213,59
125	10	05 08 125 *	E	16,5	5	75	05333	423,30
140	10	05 08 140 *	E	13,6	4	60	05334	446,02
160	10	05 08 160 *	F	20,1	4	40	05335	511,36
200	4	05 08 200 *	F	8,4	1	10	05336	1.169,32

C01 | 007 900

Anello di rinforzo
Reinforcement ring

SIZE	PN	REF.	PACK	kg	Q(B)	Q(P)	CODE	EUR
½"			B	-	600 (20)	72000	1740R050	0,38
¾"			B	-	200 (20)	24000	1741R050	3,80
1"			B	-	100 (10)	12000	1742R050	1,91
1¼"			B	-	-	-	1743R050	5,80
1½"			B	-	-	-	1744R050	5,80
2"			B	-	150 (5)	18000	1745R050	6,91

TI E CROCI - TEES AND CROSSES

UP. 03. SF

C01 | ACP 010*



TI 90°
incollaggio

90° TEE
solvent socket

SIZE	PN	REF.	PACK	kg	Q(B)	Q(P)	CODE	EUR
16	16	05 03 016	B	2,5	120	14.400	16308	2,11
20	16	05 03 020	B	2,6	100	12.000	01780	2,11
25	16	05 03 025	B	2,2	50	6.000	01781	2,97
32	16	05 03 032	C	4,7	60	3.600	01782	3,60
40	16	05 03 040	C	5,0	40	2.400	01783	5,94
50	16	05 03 050	D	11,7	48	1.440	01784	8,28
63	16	05 03 063	D	10,7	24	720	01785	12,33
75	16	05 03 075	D	9,0	15	450	01786	23,09
90	16	05 03 090	D	7,9	8	240	01787	34,91
110	16	05 03 110	E	17,7	10	150	01788	54,78
125	16	05 03 125	E	17,5	7	105	01789	112,12
140	16	05 03 140	E	12,4	4	60	01790	150,85
160	10	05 03 160	E	13,5	3	45	01791	180,92
200	10	05 03 200	F	14,9	2	20	01792	325,88
225	10	05 03 225	F	19,6	2	20	01793	455,51
250	10	05 03 250	F	14,5	1	10	01794	783,54
315	10	05 03 315 *	G	27,5	1	10	01795	1.504,86
400	4	05 03 400 *	CP	141,0	3	3	05328-IT	4.536,61

UP. 03. SFT

C01 | ACP 030



TI 90° MISTA
incollaggio e filetto femmina

90° TEE
solvent socket x BSP female thread

SIZE	PN	REF.	PACK	kg	Q(B)	Q(P)	CODE	EUR
20 x 1/2"	10	05 03 420	B	3,0	100	12.000	01796	3,84
25 x 3/4"	10	05 03 425	B	2,6	50	6.000	01797	4,57
32 x 1"	10	05 03 432	B	2,8	30	3.600	01798	5,82
40 x 1 1/4"	10	05 03 440	B	3,1	19	2.280	01799	8,67
50 x 1 1/2"	10	05 03 450	C	5,4	21	1.260	01800	12,51
63 x 2"	10	05 03 463	C	5,6	12	720	01801	21,16
75 x 2 1/2"	10	05 03 475 *	C	3,4	6	360	22602	49,93
90 x 3"	10	05 03 490 *	C	2,9	3	180	22603	74,82
110 x 4"	10	05 03 510 *	C	3,2	2	120	22604	123,30

UP. 03. FT

C01 | ACP 040



TI 90°
filetto femmina

90° TEE
BSP female thread

SIZE	PN	REF.	PACK	kg	Q(B)	Q(P)	CODE	EUR
1/2"	10	05 03 620	B	3,5	100	12.000	01802	3,84
3/4"	10	05 03 625	B	2,5	50	6.000	01803	5,06
1"	10	05 03 632	B	2,8	30	3.600	01804	5,82
1 1/4"	10	05 03 640	B	3,1	19	2.280	01805	7,92
1 1/2"	10	05 03 650	C	6,1	21	1.260	01806	12,51
2"	10	05 03 663	C	6,4	12	720	01807	17,07
2 1/2"	10	05 03 675 *	C	3,7	6	360	22593	57,56
3"	10	05 03 690 *	C	3,3	3	180	22594	76,29
4"	10	05 03 710 *	C	3,2	2	120	22595	139,65

C01 | 007 900



Anello di rinforzo

Reinforcement ring

SIZE	PN	REF.	PACK	kg	Q(B)	Q(P)	CODE	EUR
1/2"			B	-	600 (20)	72000	1740R050	0,38
3/4"			B	-	200 (20)	24000	1741R050	3,80
1"			B	-	100 (10)	12000	1742R050	1,91
1 1/4"			B	-	-	-	1743R050	5,80
1 1/2"			B	-	-	-	1744R050	5,80
2"			B	-	150 (5)	18000	1745R050	6,91

UP. 04. SFG

C01 | ACP 010*

TI 90° RIDOTTA

incollaggio

90° REDUCING TEE

solvent socket

SIZE	PN	REF.	PACK	kg	Q(B)	Q(P)	CODE	EUR
25 x 20	16	05 04 025	B	2,4	50	6.000	01814	3,10
32 x 25	16	05 04 032	C	4,8	60	3.600	01815	3,84
32 x 20	16	05 04 033	C	4,6	60	3.600	01816	3,84
40 x 32	16	05 04 040	C	5,4	46	2.760	01817	6,06
40 x 25	16	05 04 041	C	4,3	40	2.400	01818	6,06
40 x 20	16	05 04 042	C	6,0	48	2.880	01819	6,06
50 x 40	16	05 04 050	D	10,3	48	1.440	01820	8,79
50 x 32	16	05 04 051	D	10,3	48	1.440	01821	8,79
50 x 25	16	05 04 052	D	11,3	54	1.620	01822	8,79
50 x 20	16	05 04 053	D	11,8	56	1.680	01823	8,79
63 x 50	16	05 04 063	D	10,1	27	810	01824	13,23
63 x 40	16	05 04 064	D	10,6	28	840	01825	13,23
63 x 32	16	05 04 065	D	11,3	30	900	01826	13,23
63 x 25	16	05 04 066	D	11,1	30	900	01827	13,23
63 x 20	16	05 04 067	D	11,0	30	900	01828	13,23
75 x 63	16	05 04 075	D	9,4	16	480	01829	24,26
75 x 50	16	05 04 076	D	10,7	18	540	01830	24,26
75 x 40	16	05 04 077	D	10,6	18	540	01831	24,26
75 x 32	16	05 04 078	D	10,4	18	540	01832	24,26
90 x 75	16	05 04 090	D	8,9	9	270	01833	35,52
90 x 63	16	05 04 091	D	9,1	9	270	01834	35,52
90 x 50	16	05 04 092	D	9,4	9	270	01835	35,52
90 x 40	16	05 04 093	D	9,2	9	270	01836	35,52
110 x 90	16	05 04 110	E	17,2	11	165	01837	55,56
110 x 75	16	05 04 111	E	18,0	12	180	01838	55,56
110 x 63	16	05 04 112	E	17,5	12	180	01839	55,56
110 x 50	16	05 04 113	E	17,5	12	180	01840	55,56
125 x 110	16	05 04 125	E	16,3	7	105	01841	139,10
125 x 90	16	05 04 126	E	18,0	8	120	01842	139,10
125 x 75	16	05 04 127	E	17,0	8	120	01843	139,10
125 x 63	16	05 04 128	E	17,2	8	120	01844	139,10
140 x 125	16	05 04 140	E	14,2	5	75	01845	186,25
140 x 110	16	05 04 141	E	16,0	6	90	01846	186,25
140 x 90	16	05 04 142	E	15,5	6	90	01847	186,25
140 x 75	16	05 04 143	E	15,2	6	90	01848	186,25
160 x 140	10	05 04 160	E	12,5	3	45	07688	209,86
160 x 125	10	05 04 161	E	12,2	3	45	07689	209,86
160 x 110	10	05 04 162	E	12,0	3	45	07690	207,34
160 x 90	10	05 04 163	E	11,7	3	45	07691	207,34

UP. 04. SFTG

C01 | ACP 030

TI 90° MISTA RIDOTTA

incollaggio e filetto femmina

90° REDUCING TEE

solvent socket x BSP female thread

SIZE	PN	REF.	PACK	kg	Q(B)	Q(P)	CODE	EUR
25 x 1/2"	10	05 04 425	B	2,4	50	6.000	01849	5,45
32 x 3/4"	10	05 04 432	B	2,4	30	3.600	01850	6,80
32 x 1/2"	10	05 04 433	B	2,4	30	3.600	01851	6,80
40 x 1"	10	05 04 440	C	5,2	40	2.400	01852	10,15
40 x 3/4"	10	05 04 441	C	5,3	40	2.400	01853	10,15
40 x 1/2"	10	05 04 442	C	5,0	40	2.400	01854	10,15
50 x 1 1/4"	10	05 04 450	C	5,1	24	1.440	01855	14,24
50 x 1"	10	05 04 451	C	5,3	24	1.440	01856	14,24
50 x 3/4"	10	05 04 452	C	5,2	24	1.440	01857	14,24
50 x 1/2"	10	05 04 453	C	5,2	24	1.440	01858	14,24
63 x 1 1/2"	10	05 04 463	C	4,4	13	780	01859	20,80
63 x 1 1/4"	10	05 04 464	C	5,4	14	840	01860	20,80
63 x 1"	10	05 04 465	C	5,8	15	900	01861	20,80
63 x 3/4"	10	05 04 466	C	5,7	15	900	01862	20,80
63 x 1/2"	10	05 04 467	C	5,6	15	900	01863	20,80
75 x 2"	10	05 04 475	C	4,0	6	360	01864	35,14
75 x 1 1/2"	10	05 04 476	C	3,9	6	360	01865	35,14
75 x 1 1/4"	10	05 04 477	C	3,7	6	360	01866	35,14
75 x 1"	10	05 04 478	C	3,7	6	360	01867	35,14
90 x 2 1/2"	10	05 04 490	C	3,2	3	180	01868	59,41
90 x 2"	10	05 04 491	C	3,4	3	180	01869	59,41
90 x 1 1/2"	10	05 04 492	C	3,2	3	180	01870	59,41
90 x 1 1/4"	10	05 04 493	C	3,2	3	180	01871	59,41

UP. 36. SF

C01 | ACP 010



TI 45°
incollaggio

45° TEE
solvent socket

SIZE	PN	REF.	PACK	kg	Q(B)	Q(P)	CODE	EUR
20	16	05 36 020 *	B	2,6	70	8.400	22583	9,49
25	16	05 36 025 *	B	2,5	40	4.800	22584	10,96
32	16	05 36 032 *	B	2,6	24	2.880	22585	12,27
40	16	05 36 040 *	C	5,5	30	1.800	22586	16,74
50	10	05 36 050	D	9,3	32	960	20155	19,84
63	10	05 36 063	D	9,2	18	540	20156	28,17
75	10	05 36 075 *	D	8,1	11	330	32804	96,66
90	10	05 36 090 *	D	7,2	6	180	32805	158,88
110	10	05 36 110 *	E	14,9	7	105	32806	321,78
125	10	05 36 125 *	D	7,1	2	60	70260	consultare
140	10	05 36 140 *	D	4,9	1	30	70262	consultare

UP. 28. SF

C01 | ACP 010



CROCE
incollaggio

CROSS
solvent socket

SIZE	PN	REF.	PACK	kg	Q(B)	Q(P)	CODE	EUR
20	16	05 28 020	B	2,4	60	7.200	20143	4,37
25	16	05 28 025	B	2,5	40	4.800	20144	5,61
32	16	05 28 032	B	2,2	20	2.400	20145	8,12
40	16	05 28 040	C	5,2	30	1.800	20146	13,35
50	16	05 28 050	D	9,6	32	960	02235	18,70
63	16	05 28 063	D	8,7	16	480	02236	24,87
75	16	05 28 075 *	D	7,4	12	360	27958	99,57
90	16	05 28 090 *	E	12,1	12	180	22581	127,53
110	16	05 28 110 *	E	10,6	6	90	22582	202,94

MANICOTTI E RIDUZIONI - SOCKETS AND REDUCERS

UP. 05. SF

C01 | ACP 010*

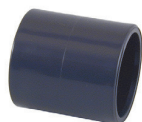
MANICOTTO
incollaggio

SOCKET
solvent socket

SIZE	PN	REF.	PACK	kg	Q(B)	Q(P)	CODE	EUR
16	16	05 05 016	B	1,8	200	24.000	16309	1,59
20	16	05 05 020	B	2,9	200	24.000	01872	1,65
25	16	05 05 025	B	2,7	120	14.400	01873	1,78
32	16	05 05 032	C	5,8	160	9.600	01874	1,98
40	16	05 05 040	C	5,0	80	4.800	01875	3,01
50	16	05 05 050	C	5,2	56	3.360	01876	3,78
63	16	05 05 063	C	5,4	34	2.040	01877	5,61
75	16	05 05 075	C	3,9	14	840	01878	12,25
90	16	05 05 090	D	8,2	18	540	01879	20,54
110	16	05 05 110	D	9,1	12	360	01880	28,75
125	16	05 05 125	E	17,0	16	240	01881	45,30
140	16	05 05 140	E	16,7	12	180	01882	58,91
160	10	05 05 160	E	9,2	6	90	01883	72,02
200	10	05 05 200	E	9,2	3	45	01884	172,87
225	10	05 05 225	F	14,3	4	40	01885	193,41
250	10	05 05 250	E	10,9	2	30	01886	422,86
315	10	05 05 315	F	11,4	1	10	01887	695,87
400	6	05 05 400 *	1,45	144,3	10	10	05329-IT	1.198,84

UP. 05. SFT

C01 | ACP 030

MANICOTTO MISTO
incollaggio e filetto femmina

ADAPTOR SOCKET
solvent socket x BSP female thread

SIZE	PN	REF.	PACK	kg	Q(B)	Q(P)	CODE	EUR
16 x 3/4"	10	05 05 416	B	2,5	200	24.000	01888	3,22
20 x 1/2"	10	05 05 420	B	3,1	180	21.600	01889	3,22
25 x 3/4"	10	05 05 425	B	2,8	100	12.000	01890	3,47
32 x 1"	10	05 05 432	C	5,6	120	7.200	01891	3,90
40 x 1 1/4"	10	05 05 440	C	5,1	60	3.600	01892	5,56
50 x 1 1/2"	10	05 05 450	C	6,8	56	3.360	01893	8,79
63 x 2"	10	05 05 463	C	6,7	28	1.680	01894	11,51
75 x 2 1/2"	10	05 05 475	C	4,2	14	840	01895	32,67
90 x 3"	10	05 05 490	D	11,5	24	720	01896	36,13
110 x 4"	10	05 05 510	D	8,8	10	300	01897	51,60

UP. 05. SFTR

C01 | ACP 030

MANICOTTO MISTO RINFORZATO
incollaggio e filetto femmina

ADAPTOR REINFORCED SOCKET
solvent socket x BSP female thread

SIZE	PN	REF.	PACK	kg	Q(B)	Q(P)	CODE	EUR
20 x 1/2"	16	05 05 820	B	3,5	180	21.600	01908	8,41
25 x 3/4"	16	05 05 825	B	3,3	100	12.000	01909	9,03
32 x 1"	16	05 05 832	B	3,3	60	7.200	01910	11,63
40 x 1 1/4"	16	05 05 840	B	2,9	30	3.600	01911	13,23
50 x 1 1/2"	16	05 05 850	C	7,5	56	3.360	01912	19,04
63 x 2"	16	05 05 863	C	7,2	28	1.680	01913	23,01

UP. 05. FT

C01 | ACP 040



MANICOTTO
filetto femmina

THREADED SOCKET
BSP female thread

SIZE	PN	REF.	PACK	kg	Q(B)	Q(P)	CODE	EUR
3/8"	10	05 05 616	B	2,5	200	24.000	01898	3,22
1/2"	10	05 05 620	B	3,0	180	21.600	01899	3,22
3/4"	10	05 05 625	B	2,8	100	12.000	01900	3,47
1"	10	05 05 632	C	5,6	120	7.200	01901	4,34
1 1/4"	10	05 05 640	C	5,0	60	3.600	01902	5,56
1 1/2"	10	05 05 650	C	7,5	56	3.360	01903	8,41
2"	10	05 05 663	C	7,5	28	1.680	01904	10,39
2 1/2"	10	05 05 675	C	4,5	14	840	01905	31,43
3"	10	05 05 690	C	4,3	8	480	01906	37,37
4"	10	05 05 710	C	4,3	5	300	01907	53,59

UP. 27. SF. MBS

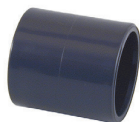
C01 | ACP 030

**MANICOTTO**

incollaggio metric x BS

TRANSITION SOCKET

solvent socket metric x British Standard (BS)

SIZE	PN	REF.	PACK	kg	Q(B)	Q(P)	CODE	EUR
20 x 1/2"	16	05 27 901	B	2,7	200	24.000	07229	1,93
25 x 3/4"	16	05 27 902	B	2,5	120	14.400	07230	2,39
32 x 1"	16	05 27 903	C	5,5	160	9.600	07231	2,69
40 x 1 1/4"	16	05 27 904	C	4,4	80	4.800	07232	4,09
50 x 1 1/2"	16	05 27 905	C	5,5	56	3.360	07233	5,15
63 x 2"	16	05 27 906	C	6,2	34	2.040	07234	7,69
90 x 3"	10	05 27 908	D	11,5	24	720	07236	20,44
110 x 4"	10	05 27 910	D	7,4	12	360	07237	33,87

UP. 27. SF. MMA

C01 | ACP 030

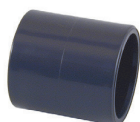
**MANICOTTO**

incollaggio metric x american size

TRANSITION SOCKET

solvent socket metric x American size (ASTM)

SIZE	PN	REF.	PACK	kg	Q(B)	Q(P)	CODE	EUR
20 x 1/2"	16	05 27 901 MA	B	2,8	200	24.000	60257	4,65
25 x 3/4"	16	05 27 902 MA	B	2,5	120	14.400	64467	4,98
32 x 1"	16	05 27 903 MA	C	4,2	120	7.200	64468	6,10
40 x 1 1/4"	16	05 27 904 MA	C	4,6	80	4.800	64496	7,21
50 x 1 1/2"	16	05 27 905 MA	C	6,6	56	3.360	64497	9,57
63 x 2"	16	05 27 906 MA	C	6,7	28	1.680	64498	14,15
75 x 2 1/2"	10	05 27 907 MA	C	4,3	14	840	64499	25,37
90 x 3"	10	05 27 908 MA	D	11,5	24	720	64500	29,73
110 x 4"	10	05 27 910 MA	D	9,9	12	360	64501	48,94

UP. 06. SMF

C01 | ACP 010*

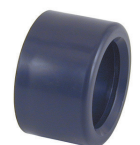
**BUSSOLA RIDUZIONE MF**

incollaggio

REDUCING BUSH

solvent socket

SIZE	PN	REF.	PACK	kg	Q(B)	Q(P)	CODE	EUR
20 x 16	16	05 06 020	B	0,8	200	24.000	01914	1,40
25 x 20	16	05 06 025	B	1,2	200	24.000	01915	1,56
32 x 25	16	05 06 032	B	2,3	200	24.000	01916	1,78
32 x 20	16	05 06 033	B	2,8	200	24.000	01917	1,78
40 x 32	16	05 06 040	B	2,3	120	14.400	01918	2,26
40 x 25	16	05 06 041	B	3,1	120	14.400	01919	2,26
40 x 20	16	05 06 042	B	3,1	120	14.400	01920	2,26
50 x 40	16	05 06 050	B	2,1	60	7.200	01921	2,97
50 x 32	16	05 06 051	B	2,7	60	7.200	01922	2,97
50 x 25	16	05 06 052	B	3,1	60	7.200	01923	2,97
50 x 20	16	05 06 053	B	3,0	60	7.200	01924	2,97
63 x 50	16	05 06 063	B	3,2	48	5.760	01925	4,22
63 x 40	16	05 06 064	B	3,4	40	4.800	01926	4,34
63 x 32	16	05 06 065	B	3,3	40	4.800	01927	4,34
75 x 63	16	05 06 075	B	2,4	28	3.360	01928	6,44
75 x 50	16	05 06 076	B	3,5	28	3.360	18685	8,16
75 x 40	16	05 06 077	B	3,6	28	3.360	18686	8,16
90 x 75	16	05 06 090	C	5,4	36	2.160	01929	10,15
90 x 63	16	05 06 091	C	6,3	36	2.160	18687	13,36
90 x 50	16	05 06 092	C	6,7	36	2.160	18688	13,36
110 x 90	16	05 06 110	C	4,6	16	960	01930	16,42
110 x 75	16	05 06 111	C	5,5	16	960	18689	25,11
110 x 63	16	05 06 112	C	5,3	16	960	18690	25,11
125 x 110	16	05 06 125	D	7,2	24	720	01931	28,58
125 x 90	16	05 06 126	C	5,5	12	720	18691	32,79
125 x 75	16	05 06 127	C	5,4	12	720	20142	32,79
140 x 125	16	05 06 140	D	7,1	20	600	01932	41,83
140 x 110	16	05 06 141	C	4,9	10	600	18692	44,92
160 x 140	10	05 06 160	D	7,4	12	360	01933	45,30
160 x 125	10	05 06 161	C	6,0	6	360	62136	54,49
160 x 110	10	05 06 162	C	4,9	6	360	18693	59,02
200 x 180	10	05 06 199	D	6,0	6	180	01934	67,07
200 x 160	10	05 06 200	D	8,2	6	180	01935	67,07
225 x 200	10	05 06 225	E	11,1	7	105	01936	112,12
225 x 160	10	05 06 226	E	16,7	7	105	01937	112,12
250 x 225	10	05 06 250	E	11,3	6	90	01938	239,09
250 x 200	10	05 06 251	E	16,7	6	90	01939	239,09
315 x 280	6	05 06 315	E	12,1	3	45	10093	558,24
315 x 250	6	05 06 316 *	E	16,4	3	45	01940	454,59
315 x 225	6	05 06 317 *	E	17,1	3	45	01941	454,59
400 x 315	6	05 06 400 *	F	11,8	1	10	05330-IT	795,36

UP. 09. SMF

C01 | ACP 010*

RIDUZIONE CONICA MFF

incollaggio

CONICAL REDUCER

solvent socket

SIZE	PN	REF.	PACK	kg	Q(B)	Q(P)	CODE	EUR
32 - 25 x 25	16	05 09 032	B	2,5	100	12.000	01974	2,44
32 - 25 x 20	16	05 09 033	B	2,7	120	14.400	01975	3,10
40 - 32 x 32	16	05 09 040	B	1,9	50	6.000	01976	3,34
40 - 32 x 25	16	05 09 041	B	2,3	60	7.200	01977	3,34
40 - 32 x 20	16	05 09 042	B	2,5	80	9.600	01978	3,34
50 - 40 x 40	16	05 09 050	B	2,2	30	3.600	01979	4,94
50 - 40 x 32	16	05 09 051	C	4,1	60	3.600	01980	4,94
50 - 40 x 25	16	05 09 052	B	2,4	40	4.800	01981	4,94
50 - 40 x 20	16	05 09 053	B	2,6	50	6.000	01982	4,94
63 - 50 x 50	16	05 09 063	B	2,7	20	2.400	01983	5,75
63 - 50 x 40	16	05 09 064	C	5,6	46	2.760	01984	5,75
63 - 50 x 32	16	05 09 065	B	2,7	30	3.600	01985	5,75
63 - 50 x 25	16	05 09 066	B	2,7	30	3.600	01986	5,75
63 - 50 x 20	16	05 09 067	B	2,9	30	3.600	01987	5,75
75 - 63 x 63	16	05 09 075	C	4,8	26	1.560	01988	8,54
75 - 63 x 50	16	05 09 076	C	6,1	40	2.400	01989	8,54
75 - 63 x 40	16	05 09 077	C	5,5	40	2.400	01990	8,54
75 - 63 x 32	16	05 09 078	C	5,1	40	2.400	01991	8,54
90 - 75 x 75	16	05 09 090	C	3,9	12	720	01992	16,21
90 - 75 x 63	16	05 09 091	D	9,6	34	1.020	01993	16,21
90 - 75 x 50	16	05 09 092	D	11,2	48	1.440	01994	16,21
90 - 75 x 40	16	05 09 093	C	5,3	24	1.440	01995	16,21
110 - 90 x 90	16	05 09 110	D	9,3	16	480	01996	26,98
110 - 90 x 75	16	05 09 111	D	9,4	18	540	01997	26,98
110 - 90 x 63	16	05 09 112	D	12,3	27	810	01998	26,98
110 - 90 x 50	16	05 09 113	D	11,6	27	810	01999	26,98
125 - 110 x 90	16	05 09 126	D	10,5	18	540	02000	40,34
125 - 110 x 75	16	05 09 127	D	10,1	18	540	02001	40,34
125 - 110 x 63	16	05 09 128	D	8,8	20	600	02002	40,34
140 - 125 x 110	16	05 09 141	D	8,3	9	270	02003	64,09
140 - 125 x 90	16	05 09 142	D	8,7	12	360	02004	64,09
140 - 125 x 75	16	05 09 143	D	8,4	12	360	02005	64,09
160 - 140 x 125	10	05 09 161	E	13,5	11	165	02006	87,23
160 - 140 x 110	10	05 09 162	E	16,1	14	210	02007	87,23
160 - 140 x 90	10	05 09 163	E	19,2	18	270	02008	87,23
200 - 180 x 140	10	05 09 202	E	11,2	6	90	02009	112,12
200 - 180 x 125	10	05 09 203	E	10,6	6	90	02010	112,12
200 - 180 x 110	10	05 09 204	E	10,2	6	90	02011	112,12
225 - 200 x 160	10	05 09 227	E	8,7	3	45	02012	168,16
225 - 200 x 140	10	05 09 228	E	8,5	3	45	02013	168,16
225 - 200 x 125	10	05 09 229	E	10,5	4	60	02014	168,16
250 - 225 x 200	10	05 09 251	E	8,8	2	30	02015	277,19
250 - 225 x 160	10	05 09 253	E	7,7	2	30	02016	277,19
250 - 225 x 140	10	05 09 254	E	10,2	3	45	02017	277,19
315 - 280 x 200	6	05 09 318 *	E	12,2	2	30	02018	858,65
315 - 280 x 160	6	05 09 320 *	E	11,8	2	30	02019	858,65

UP. 09. SF

C01 | ACP 010

RIDUZIONE CONICA ECCENTRICA

incollaggio

EXCENTRIC CONICAL REDUCER

solvent socket

SIZE	PN	REF.	PACK	kg	Q(B)	Q(P)	CODE	EUR
90 - 75 x 63	16	05 09 691	C	3,4	12	720	09030	16,81

PINZE FISSAGGIO TUBO - PIPE CLIPS

C01 | OPP 041



PINZA AUTOBLOCCANTE

SELF-CLOSING PIPE CLIP

SIZE	PN	REF.	PACK	kg	Q(B)	Q(P)	CODE	EUR
50			D	2,9	120	3600	77585	3,33
63			D	3,0	90	2700	77586	3,93

C01 | OPP 041



DISTANZIATORE PINZA

11 mm

SPACER PIPE CLIP

11 mm

SIZE	PN	REF.	PACK	kg	Q(B)	Q(P)	CODE	EUR
50 / 63			C	2,6	250	15000	77587	2,14

PP. 20. OP

C01 | OPP 041



PINZA APERTA

OPEN PIPE CLIP

SIZE	PN	REF.	PACK	kg	Q(B)	Q(P)	CODE	EUR
20		11 20 020	B	2,2	500	60.000	02132	1,49
25		11 20 025	B	2,1	350	42.000	02133	1,56
32		11 20 032	B	2,2	225	27.000	02134	1,97
40		11 20 040	B	2,1	150	18.000	02135	2,39
50		11 20 050	C	4,6	150	9.000	02136	2,94
63		11 20 063	C	3,5	100	6.000	02137	3,44
75		11 20 075	C	4,9	80	4.800	02138	4,57
90		11 20 090	C	5,2	50	3.000	02139	5,29
110		11 20 110	C	4,2	35	2.100	08908	10,26
125		11 20 125	C	4,4	30	1.800	08909	11,60
140		11 20 140	C	3,6	15	900	10955	12,60
160		11 20 160	C	4,0	15	900	08910	15,28
200		11 20 200	C	3,8	10	600	08911	18,68
225		11 20 225	C	2,8	4	240	10957	29,70

PP. 20. CL

C01 | OPP 041



PINZA CHIUSA

CLOSED PIPE CLIP

SIZE	PN	REF.	PACK	kg	Q(B)	Q(P)	CODE	EUR
50		11 20 450	C	2,8	100	6.000	02140	3,66
63		11 20 463	C	2,2	50	3.000	02141	4,12
75		11 20 475	C	2,9	40	2.400	02142	5,29
90		11 20 490	C	3,1	25	1.500	02143	6,25
110		11 20 510	C	4,1	30	1.800	08916	15,99
125		11 20 525	C	4,2	25	1.500	08917	18,01
140		11 20 540	C	4,1	15	900	10956	19,04
160		11 20 560	C	3,2	10	600	08918	22,16
200		11 20 599	C	3,6	8	480	08919	26,89
225		11 20 425	C	3,1	4	240	10958	38,71

PP. 20. CP

C01 | OPP 041



CLIP PINZA

BRIDLE CLAMP

SIZE	PN	REF.	PACK	kg	Q(B)	Q(P)	CODE	EUR
50		11 20 650	C	2,0	350	21.000	02144	0,85
63		11 20 663	C	2,2	250	15.000	02145	0,85
75		11 20 675	B	1,0	90	10.800	02146	0,99
90		11 20 690	D	2,5	144	4.320	02147	1,15
110		11 20 710	B	0,7	42	5.040	08912	6,76
125		11 20 725	D	4,6	180	5.400	08913	7,51
140		11 20 740	D	4,5	108	3.240	11300	7,91
160		11 20 760	C	1,7	32	1.920	08914	8,15
200		11 20 799	D	3,3	50	1.500	08915	9,58
225		11 20 625	D	2,5	20	600	11301	10,53

FLANGE E COLLARI - FLANGES AND BOLTS
UP. 10. SF

C01 | ACP 010*

COLLARE
incollaggio

FLANGE ADAPTOR (STUB FLANGE)
solvent socket

SIZE	PN	REF.	PACK	kg	Q(B)	Q(P)	CODE	EUR
20	16	05 10 020	B	2,3	200	24.000	07692	2,85
25	16	05 10 025	B	2,7	150	18.000	07693	3,34
32	16	05 10 032	B	2,2	80	9.600	07694	3,60
40	16	05 10 040	B	2,2	50	6.000	07695	4,46
50	16	05 10 050	B	2,6	40	4.800	02020	5,56
63	16	05 10 063	B	2,2	18	2.160	02021	8,91
75	16	05 10 075	C	5,2	29	1.740	02022	13,85
90	16	05 10 090	C	4,3	14	840	02023	16,58
110	16	05 10 110	D	9,9	20	600	02024	21,92
125	16	05 10 125	D	9,0	14	420	02025	47,02
140	16	05 10 140	D	8,8	10	300	02026	50,25
160	10	05 10 160	E	15,3	12	180	02027	56,19
200	10	05 10 200	E	12,4	7	105	02028	109,02
225	10	05 10 225	E	12,1	6	90	02029	117,18
250	10	05 10 250	F	18,7	5	50	02030	248,74
315	10	05 10 315	F	14,6	3	30	02031	385,55
400	6	05 10 400	F	9,6	1	10	05341-IT	885,66
500	4	05 10 402	G	16,5	2	20	05342-IT	942,69

UP. 11. FLG

C01 | ACP 010*

FLANGIA
FLANGE (BACKING RING)

SIZE	PN	REF.	PACK	kg	Q(B)	Q(P)	CODE	EUR
20	16	05 11 020	B	3,6	40	4.800	07696	7,31
25	16	05 11 025	B	2,8	25	3.000	07697	7,92
32	16	05 11 032	B	3,2	20	2.400	07698	8,79
40	16	05 11 040	B	5,2	22	2.640	07699	10,25
50	16	05 11 050	B	4,6	18	2.160	02032	11,89
63	16	05 11 063	C	6,1	20	1.200	02033	13,48
75	16	05 11 075	C	7,1	15	900	02034	17,90
90	16	05 11 090	D	16,7	34	1.020	02035	21,15
110	16	05 11 110	D	12,8	22	660	02036	25,75
125 *	16	05 11 125	D	11,4	18	540	02037	32,58
140	16	05 11 140	D	11,9	16	480	02038	37,39
125 (DN125) ¹	16	05 11 141	D	12,8	16	480	02039	54,96
160	10	05 11 160	D	13,2	12	360	02040	47,02
200 *	10	05 11 200	D	10,1	8	240	02041	92,20
225	10	05 11 225	D	7,3	5	150	02042	100,74
200 (DN200) ²	10	05 11 226	D	9,1	5	150	09039	96,67
250	10	05 11 250	E	14,1	6	90	02043	223,87
315	10	05 11 315	F	16,2	6	60	02044	325,11
400	6	05 11 400	F	10,0	2	20	05343-IT	639,86
500	4	05 11 402	G	10,4	2	20	05344-IT	824,28

UP. 25. FLG

C01 | ACP 010*

FLANGIA
con collare

FLANGE ADAPTOR
stub and backing ring

SIZE	PN	REF.	PACK	kg	Q(B)	Q(P)	CODE	EUR
20	16	05 25 020 *	B	2,5	30	3.600	22575	11,84
25	16	05 25 025 *	B	2,3	20	2.400	22576	15,59
32	16	05 25 032 *	B	2,9	20	2.400	22577	18,64
40	16	05 25 040 *	C	4,9	20	1.200	22578	24,31
50	16	05 25 050 *	C	6,0	20	1.200	22579	28,56
63	16	05 25 063 *	C	4,8	12	720	22580	35,52
75	16	05 25 075	D	11,3	20	600	02226	37,62
90	16	05 25 090	D	10,8	15	450	02227	51,84
110	16	05 25 110	D	10,5	10	300	02228	64,97
125 *	16	05 25 125	E	18,7	16	240	02229	80,81
125 (DN125) ¹	16	05 25 126	E	21,8	15	225	02234	97,64
140	16	05 25 140	E	17,5	11	165	02230	97,64
160	10	05 25 160	E	17,2	8	120	02231	124,37
200	10	05 25 200	E	13,2	5	75	02232	169,28
225*	10	05 25 225	E	9,9	3	45	02233	192,80

1- Distanza tra i fori corrispondente a flangia DN125.
Hole distance corresponding to DN125 flange.
2- Distanza tra i fori corrispondente a flangia DN200.
Hole distance corresponding to DN200 flange.

* Misure speciali, accoppiabili con valvole Cepex (Consultare catalogo tecnico Cepex per le dimensioni complete)
Special sizes for Cepex valves (ask Cepex technical catalogue for complete sizes)

UP. 37. FLG

C01 | ACP 010*



FLANGIA CIECA

BLIND FLANGE

SIZE	PN	REF.	PACK	kg	Q(B)	Q(P)	CODE	EUR
20	16	05 37 020 *	B	3,2	40	4.800	22561	12,92
25	16	05 37 025 *	B	3,2	30	3.600	22562	14,80
32	16	05 37 032 *	B	3,0	20	2.400	22563	19,78
40	16	05 37 040 *	B	4,7	20	2.400	22564	25,80
50	16	05 37 050 *	B	4,1	16	1.920	22565	31,54
63	16	05 37 063 *	B	3,7	10	1.200	22566	38,76
75	16	05 37 075 *	B	3,6	7	840	22567	50,92
90	16	05 37 090 *	C	6,8	10	1.200	22568	58,66
110	16	05 37 110 *	C	5,3	6	360	22569	77,19
125 *	16	05 37 125 *	C	5,1	5	600	22570	87,48
140	16	05 37 140 *	C	6,0	5	300	22571	101,03
160	10	05 37 160 *	C	8,4	5	300	22572	113,84
200 (DN200) ²	10	05 37 200 *	D	11,8	5	150	22573	219,18
225	10	05 37 225 *	D	10,5	4	120	22574	231,34

* Misure speciali (Consultare catalogo tecnico Cepex per le dimensioni complete)
Special sizes (ask Cepex technical catalogue for complete sizes)

PP. 12. FLG

C01 | ACP 010*



FLANGIA PP

PP FLANGE (BACKING RING)

SIZE	PN	REF.	PACK	kg	Q(B)	Q(P)	CODE	EUR
63	16	05 12 063	B	3,0	12	1.440	02046	27,25
75	16	05 12 075	C	5,4	16	960	02047	40,27
90	16	05 12 090	C	5,7	14	840	02048	48,56
110	16	05 12 110	C	3,7	7	420	02049	61,65
125 *	16	05 12 125	C	3,2	6	360	02050	78,74
140	16	05 12 140	C	3,7	6	360	02051	85,06
125 (DN125) ¹	16	05 12 141	C	4,3	6	360	02052	100,08
160	10	05 12 160	C	4,0	5	300	02053	105,77
200 *	10	05 12 200	D	10,1	6	180	02054	119,10
225	10	05 12 225	D	10,1	6	180	02055	131,21
200 (DN200) ²	10	05 12 226	D	7,2	6	180	02056	149,98

* Misure speciali, accoppiabili con valvole Cepex (Consultare catalogo tecnico Cepex per le dimensioni complete)
Special sizes for Cepex valves (ask Cepex technical catalogue for complete sizes)

EVA. 14

C01 | ACP 010*



GUARNIZIONE EVA

EVA FLAT GASKET

EVA: Ethilene Vinil Acetato

SIZE	PN	REF.	PACK	kg	Q(B)	Q(P)	CODE	EUR
20		05 14 020	B	1,0	200	24.000	07700	1,93
25		05 14 025	B	1,2	200	24.000	07701	1,98
32		05 14 032	B	1,3	200	24.000	07702	2,14
40		05 14 040	B	1,8	200	24.000	07703	2,85
50		05 14 050	B	1,8	160	19.200	02061	3,10
63		05 14 063	B	1,7	120	14.400	02062	3,60
75		05 14 075	B	1,8	100	12.000	02063	4,70
90		05 14 090	B	1,9	80	9.600	02064	5,33
110		05 14 110	B	2,3	60	7.200	02065	5,94
125		05 14 125	B	1,5	30	3.600	02066	6,80
140		05 14 140	C	3,5	60	3.600	02067	7,67
160		05 14 160	C	3,0	40	2.400	02068	8,79
200		05 14 200	C	2,9	30	1.800	02069	11,51
225		05 14 225	C	3,6	30	1.800	02070	14,73
250		05 14 250	C	2,1	10	600	02071	51,48
315		05 14 315	C	1,4	6	360	02072	66,73

EPDM. 14

C01 | ACP 010*



GUARNIZIONE EPDM

EPDM FLAT GASKET

SIZE	PN	REF.	PACK	kg	Q(B)	Q(P)	CODE	EUR
20		05 14 020 EPDM	B	1,6	80	9.600	66933	8,51
25		05 14 025 EPDM	B	1,9	80	9.600	66934	9,34
32		05 14 032 EPDM	B	2,3	80	9.600	66935	10,51
40		05 14 040 EPDM	B	3,1	80	9.600	66936	14,38
50		05 14 050 EPDM	B	3,0	60	7.200	66937	16,05
63		05 14 063 EPDM	B	2,9	50	6.000	66938	18,54
75		05 14 075 EPDM	B	2,7	40	4.800	66939	22,39
90		05 14 090 EPDM	B	2,4	30	3.600	66940	25,72
110		05 14 110 EPDM	B	2,3	30	3.600	66941	30,23
125		05 14 125 EPDM	B	2,0	20	2.400	66942	36,77
140		05 14 140 EPDM	B	2,3	20	2.400	66943	39,10
160		05 14 160 EPDM	B	1,5	10	1.200	66944	42,62
200		05 14 200 EPDM	B	1,9	10	1.200	66945	52,96
225		05 14 225 EPDM	B	1,6	10	1.200	66946	54,62
250		05 14 250 EPDM	B	2,0	10	1.200	66947	71,82
315		05 14 315 EPDM	B	1,3	6	720	66948	89,04
400		05 14 400 EPDM	B	1,2	6	720	05345-IT	181,70
500		05 14 500 EPDM	B	1,6	6	720	05346-IT	231,06

1- Distanza tra i fori corrispondente a flangia DN125.
Hole distance corresponding to DN125 flange.
2- Distanza tra i fori corrispondente a flangia DN200.
Hole distance corresponding to DN200 flange.

GIUNTI ANTIVIBRANTI PN10
FLANGED RUBBER FLEXIBLE JOINT

Assorbono vibrazioni, oscillazioni, contrazioni e dilatazioni. Flange in acciaio cadmiato, corpo in EPDM. Per il corretto accoppiamento a flange in PVC Consultare il diametro nominale corrispondente.

Per tubazioni D 125 accoppiare con flangia cod. 02039
Per tubazioni D 200 accoppiare con flangia cod. 09039

DN mm	DN "	Lungh.LIBERA	Lungh. MIN-MAX	CODE	EUR
50	2"	105	99 -110	71747	160,89
65	2 ½	115	103 -121	71748	205,46
80	3	130	118 -133	71749	236,44
100	4	135	117-145	71750	378,00
125	5	170	152-180	71751	383,88
150	6	180	162 -190	71752	521,25
200	8	205	180 -220	71753	697,40
250	10	240	215 -254	71754	1.087,99
300	12	260	235 -274	72485	1.498,79

Accessori PVC-U

Valvole PVC-U

Valvole PVC-C

Valvole Extreme

Ricambi

91

C01 | ACP 100

VITE, DADO E RONDELLA
BOLTS, NUTS AND WASHERS

SIZE	PN	REF.	PACK	kg	Q(B)	Q(P)	CODE	EUR
M 12 x 60		05 91 060 *	B	4,6	48 (4)	2.880	16061	4,65
M 16 x 70		05 91 070 *	B	9,1	48 (8)	2.880	02437	5,33
M 16 x 80		05 91 080 *	B	9,7	48 (8)	2.880	02438	10,25
M 16 x 90		05 91 090 *	B	10,6	48 (8)	2.880	02439	6,23
M 16 x 100		05 91 100 *	B	11,2	48 (8)	2.880	66775	7,66
M 16 x 110		05 91 110 *	B	12,0	48 (8)	2.880	66776	8,15
M 16 x 120		05 91 120 *	B	8,7	32 (4)	1.920	02440	8,73
M 16 x 130		05 91 130 *	B	9,0	32 (8)	1.920	02441	9,58
M 16 x 140		05 91 140 *	B	9,6	32 (4)	1.920	02442	10,41
M 16 x 150		05 91 150 *	B	10,0	32 (4)	1.920	02443	11,08
M 16 x 160		05 91 160 *	B	7,9	24 (8)	1.440	02444	13,37
M 16 x 170		05 91 170 *	B	8,4	24 (4)	1.440	02445	14,23
M 16 x 200		05 91 200 *	B	6,4	16 (4)	960	07718	16,24
M 16 x 220		05 91 220 *	B	6,8	16 (4)	960	07719	17,83
M 16 x 240		05 91 240 *	B	7,0	16 (4)	960	07720	20,38
M 20 x 90		05 91 290 *	B	8,7	24 (8)	1.440	02446	11,69
M 20 x 110		05 91 310 *	B	9,7	24 (8)	1.440	02447	13,56
M 20 x 120		05 91 320 *	B	10,4	24 (8)	1.440	66777	14,71
M 20 x 130		05 91 330 *	B	9,7	24 (8)	1.440	66778	15,15
M 20 x 140		05 91 340 *	B	11,6	24 (8)	1.440	66779	15,90
M 20 x 150		05 91 350 *	B	9,7	24 (8)	1.440	66780	16,96
M 20 x 160		05 91 360 *	B	8,6	16 (8)	960	02448	21,50
M 20 x 180		05 91 380 *	B	9,3	16 (8)	960	02449	25,55
M 20 x 190		05 91 390 *	B	9,7	16 (8)	960	02450	25,55
M 20 x 200		05 91 400 *	B	10,0	16 (8)	960	20263	25,55
M 20 x 210		05 91 410 *	B	10,4	16 (8)	960	02451	28,40
M 20 x 230		05 91 430 *	B	11,2	16 (8)	960	02452	33,86
M 20 x 270		05 91 470 *	B	12,7	16 (4)	960	07721	42,88
M 20 x 310		05 91 510 *	C	14,2	16 (4)	480	07722	46,57
M 20 x 340		05 91 540 *	C	15,4	16 (4)	480	07723	54,03
M 24 x 140		05 91 640 *	C	15,4	16 (4)	480	66781	25,11
M 24 x 160		05 91 660 *	C	15,4	16 (4)	480	66782	27,34

LUNGHEZZA VITI PER ACCOPIAMENTI FLANGIATI IN PVC-U



n° Viti	D. FLANGIA	FARFALLA + FLANGIA LIBERA		FARFALLA + FLANGIA C/COLLARE		UNIONE CON: FLANGIA LIBERA		UNIONE CON: FLANGIA C/COLLARE		VISORE PER LIQUIDI	
		M	COD.	M	COD.	M	COD.	M	COD.	M	COD.
4	20					12x60	16061	12x60	16061		
4	25					12x60	16061	12x60	16061		
4	32					12x60	16061	12x60	16061		
4	40					16x70	02437	16x70	02437		
4	50					16x80	02438	16x70	02437		
4	63	16x120	02440	16x120	02440	16x80	02438	16x70	02437		
4	75	16x140	02442	16x120	02440	16x90	02439	16x70	02437	16x150	02443
8	90	16x150	02443	16x130	02441	16x90	02439	16x70	02437	16x170	02445
8	110	16x160	02444	16x130	02441	16x100	66775	16x80	02438	16x200	07718
8	125	16x170	02445	16x140	02442	16x110	66776	16x80	02438	16x220	07719
8	140	16x170	02445	16x150	02443	16x120	02440	16x90	02439	16x240	07720
8	160	20x200	20263	20x160	02448	20x130	66778	20x90	02446	20x270	07721
8	200	20x210	02451	20x180	02449	20x140	66779	20x110	02447	20x310	07722
8	225	20x230	02452	20x190	02450	20x140	66779	20x110	02447	20x340	07723
12	250	20x270	07721			20x140	66779				
12	315	20x310	07722			20x160	02448				



n° Viti	D. FLANGIA	VALVOLA CLAPET + FLANGIA LIBERA		VALVOLA CLAPET + FLANGIA C/COLLARE	
		M	COD.	M	COD.
4	20				
4	25				
4	32				
4	40				
4	50				
4	63	16x100	14226	16x80	02438
4	75	16x120	02440	16x80	02438
8	90	16x120	02440	16x80	02438
8	110	16x120	02440	16x90	02439
8	125	16x130	02441	16x100	14226
8	140	16x130	02441	16x100	14226
8	160	20x160	02448	20x110	02447
8	200	20x160	02448	20x120	14228
8	225	20x180	02449	20x130	14214
12	250	20x210	02451		

DN giunto	GIUNTO + FLANGIA LIBERA		GIUNTO + FLANGIA C/COLLARE	
	M	COD.	M	COD.
25	16x70	02437		
32	16x70	02437		
40	16x70	02437		
50	16x80	02438		
65	16x80	02438	16x70	02437
80	16x80	02438	16x70	02437
100	16x90	02439	16x70	02437
-	-	-	-	-
125	16x100	14226	16x80	02438
150	20x110	02447	20x90	02446
-	-	-	-	-
200	20x120	14228	20x90	02446
250	16x130	02441		
300				

CALOTTE - CAPS

UP. 07. SF

C01 | ACP 010*

CALOTTA

incollaggio

CAP

solvent socket

SIZE	PN	REF.	PACK	kg	Q(B)	Q(P)	CODE	EUR
16	16	05 07 016	B	0,9	200	24.000	01942	1,40
20	16	05 07 020	B	1,4	200	24.000	01943	1,50
25	16	05 07 025	B	2,7	200	24.000	01944	1,78
32	16	05 07 032	B	2,9	120	14.400	01945	2,14
40	16	05 07 040	B	2,8	70	8.400	01946	3,10
50	16	05 07 050	B	3,6	48	5.760	01947	4,46
63	16	05 07 063	B	2,7	24	2.880	01948	5,56
75	16	05 07 075	C	5,7	32	1.920	01949	13,85
90	16	05 07 090	C	6,2	16	960	01950	18,26
110	16	05 07 110	C	5,4	9	540	01951	26,88
125	16	05 07 125	D	10,9	15	450	01952	53,10
140	16	05 07 140	D	11,1	10	300	01953	55,19
160	10	05 07 160	D	8,6	6	180	01954	68,18
200	10	05 07 200	E	13,4	6	90	01955	125,11
225	10	05 07 225	E	11,1	4	60	01956	245,09
250	10	05 07 250	E	16,8	4	60	15776	451,36
315	10	05 07 315	F	17,8	2	20	15777	692,12

UP. 07. FT

C01 | ACP 040

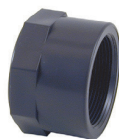
CALOTTA

filetto femmina

CAP

BSP female thread

SIZE	PN	REF.	PACK	kg	Q(B)	Q(P)	CODE	EUR
3/8"	10	05 07 616	B	2,0	200	24.000	01957	3,00
1/2"	10	05 07 620	B	2,7	200	24.000	01958	3,10
3/4"	10	05 07 625	B	3,7	160	19.200	01959	3,28
1"	10	05 07 632	B	3,2	80	9.600	01960	3,60
1 1/4"	10	05 07 640	B	3,6	50	6.000	01961	5,22
1 1/2"	10	05 07 650	B	4,3	40	4.800	01962	5,90
2"	10	05 07 663	B	4,3	22	2.640	01963	8,28
2 1/2"	10	05 07 675	B	3,1	12	1.440	01964	27,22
3"	10	05 07 690	C	7,1	16	960	01965	35,77
4"	10	05 07 710	C	5,6	8	480	01966	46,28

UP. 19. MT

C01 | ACP 040

TAPPO

filetto maschio

PLUG

BSP male thread

SIZE	PN	REF.	PACK	kg	Q(B)	Q(P)	CODE	EUR
1/4"	10	05 19 612	B	3,2	1000	120.000	02121	1,78
3/8"	10	05 19 616	B	1,4	200	24.000	02122	1,78
1/2"	10	05 19 620	B	2,8	200	24.000	02123	1,98
3/4"	10	05 19 625	B	3,8	200	24.000	02124	2,45
1"	10	05 19 632	B	3,3	120	14.400	02125	3,10
1 1/4"	10	05 19 640	B	3,7	80	9.600	02126	4,34
1 1/2"	10	05 19 650	B	4,2	60	7.200	02127	5,06
2"	10	05 19 663	C	7,4	70	4.200	02128	6,58
2 1/2"	10	05 19 675	C	7,1	45	2.700	02129	22,40
3"	10	05 19 690	C	7,6	33	1.980	02130	26,98
4"	10	05 19 710	C	6,4	12	720	02131	45,05

Accessori PVC-U

Valvole PVC-U

Valvole PVC-C

Valvole Extreme

Ricambi

ADATTATORI E MANICOTTI NIPPLO - NIPPLES

UP. 15. SFMT

C01 | ACP 030



MANICOTTO NIPPLO MFM
incollaggio e filetto maschio

ADAPTOR NIPPLE
solvent socket x BSP male thread

SIZE	PN	REF.	PACK	kg	Q(B)	Q(P)	CODE	EUR
16 - 12 x 3/8"	10	05 15 416	B	1,6	200	24.000	02073	1,96
20 - 16 x 1/2"	10	05 15 420	B	2,8	200	24.000	02074	2,05
20 - 16 x 3/8"	10	05 15 421	B	2,7	200	24.000	02075	2,05
25 - 20 x 3/4"	10	05 15 425	B	2,5	120	14.400	02076	2,97
25 - 20 x 1/2"	10	05 15 426	B	2,8	140	16.800	02077	2,97
25 - 20 x 3/8"	10	05 15 427	B	2,6	140	16.800	02078	2,97
32 - 25 x 1"	10	05 15 432	B	2,8	80	9.600	02079	3,22
32 - 25 x 3/4"	10	05 15 433	B	2,5	80	9.600	02080	3,22
32 - 25 x 1/2"	10	05 15 434	B	2,4	80	9.600	02081	3,22
40 - 32 x 1 1/4"	10	05 15 440	B	2,9	50	6.000	02082	4,46
40 - 32 x 1"	10	05 15 441	B	2,7	50	6.000	02083	4,46
40 - 32 x 3/4"	10	05 15 442	B	2,4	50	6.000	02084	4,46
50 - 40 x 1 1/2"	10	05 15 450	C	5,9	68	4.080	02085	4,73
50 - 40 x 1 1/4"	10	05 15 451	C	5,5	68	4.080	02086	4,93
50 - 40 x 1"	10	05 15 452	C	5,4	70	4.200	02087	4,93
63 - 50 x 2"	10	05 15 463	C	6,2	46	2.760	02088	7,48
63 - 50 x 1 1/2"	10	05 15 464	C	7,5	60	3.600	02089	7,48
63 - 50 x 1 1/4"	10	05 15 465	C	7,2	60	3.600	02090	8,09
75 - 63 x 2 1/2"	10	05 15 475	C	5,1	24	1.440	02091	12,37
75 - 63 x 2"	10	05 15 476	C	5,9	30	1.800	02092	12,37
75 - 63 x 1 1/2"	10	05 15 477	C	5,4	30	1.800	02093	12,37
90 - 75 x 3"	10	05 15 490	C	3,9	12	720	02094	18,68
90 - 75 x 2 1/2"	10	05 15 491	C	4,6	15	900	02095	18,68
90 - 75 x 2"	10	05 15 492	C	6,6	24	1.440	02096	18,68
110 - 90 x 4"	10	05 15 510	C	4,1	6	360	02097	36,50
110 - 90 x 3"	10	05 15 511	C	5,5	9	540	02098	36,50
110 - 90 x 2 1/2"	10	05 15 512	C	5,3	9	540	02099	36,50

UP. 17. SFMT

C01 | ACP 030



MANICOTTO FM
incollaggio e filetto maschio

ADAPTOR BUSH
solvent socket x BSP male thread

SIZE	PN	REF.	PACK	kg	Q(B)	Q(P)	CODE	EUR
20 x 1/2"	10	05 17 420	B	3,0	200	24.000	02102	2,72
25 x 3/4"	10	05 17 425	B	2,7	120	14.400	02103	3,10
32 x 1"	10	05 17 432	B	2,6	60	7.200	02104	3,60
40 x 1 1/4"	10	05 17 440	C	5,1	80	4.800	02105	5,06
50 x 1 1/2"	10	05 17 450	C	6,5	72	4.320	02106	5,82
63 x 2"	10	05 17 463	C	7,2	50	3.000	02107	8,91
75 x 2 1/2"	10	05 17 475	C	6,5	24	1.440	02108	16,09
90 x 3"	10	05 17 490	D	12,3	28	840	02109	31,17
110 x 4"	10	05 17 510	D	6,9	10	300	02110	51,84

C01 | ACP 030



MANICOTTO FM (filetto lungo cil.)
incollaggio e filetto maschio

ADAPTOR BUSH (cyl. Long thread)
solvent socket x male thread

SIZE	PN	REF.	PACK	kg	Q(B)	Q(P)	CODE	EUR
50 x 1 1/2"		05 99 001	D	16	150	4500	0599001	5,80
60 x 2"		05 99 002	D	9,4	55	1.650	0545-020	8,76
75 x 2 1/2"		05 99 003	C	7	24	1440	0599003	13,92
90 x 3"		05 99 004	D	13	28	840	0599004	27,77

UP. 18. MT

C01 | ACP 040



NIPPLO
filetto maschio

HEXAGON NIPPLE
BSP male thread

SIZE	PN	REF.	PACK	kg	Q(B)	Q(P)	CODE	EUR
3/8"	10	05 18 616	B	1,5	200	24.000	02111	2,55
1/2"	10	05 18 620	B	2,8	200	24.000	02112	2,24
3/4"	10	05 18 625	B	2,4	120	14.400	02113	2,97
1"	10	05 18 632	B	2,6	80	9.600	02114	3,47
1 1/4"	10	05 18 640	B	2,7	50	6.000	02115	4,57
1 1/2"	10	05 18 650	B	2,6	36	4.320	02116	5,06
2"	10	05 18 663	C	5,0	46	2.760	02117	7,06
2 1/2"	10	05 18 675	C	5,5	30	1.800	02118	18,57
3"	10	05 18 690	C	3,2	12	720	02119	25,11
4"	10	05 18 710	C	3,5	6	360	02120	39,96

UP. 31. SFT

C01 | ACP 030

ADATTATORE MISTO MFF

incollaggio e filetto femmina

ADAPTOR NIPPLE

solvent socket x BSP female thread

SIZE	PN	REF.	PACK	kg	Q(B)	Q(P)	CODE	EUR
20 - 16 x 3/4"	10	05 31 420	B	3,2	120	14.400	02243	4,70
20 - 16 x 1/2"	10	05 31 421	B	3,0	140	16.800	02244	4,46
20 - 16 x 3/8"	10	05 31 422	B	3,0	160	19.200	02245	4,34
20 - 16 x 1/4"	10	05 31 423	B	3,7	200	24.000	02246	4,34
25 - 20 x 1"	10	05 31 425	B	2,6	60	7.200	02247	5,06
25 - 20 x 3/4"	10	05 31 426	B	2,9	100	12.000	02248	5,06
25 - 20 x 1/2"	10	05 31 427	B	2,8	120	14.400	02249	4,41
32 - 25 x 1 1/4"	10	05 31 432	B	2,2	30	3.600	02250	6,44
32 - 25 x 1"	10	05 31 433	B	2,9	60	7.200	02251	6,06
32 - 25 x 3/4"	10	05 31 434	B	3,1	80	9.600	02252	5,45
32 - 25 x 1/2"	10	05 31 435	B	2,9	80	9.600	24822	5,60
40 - 32 x 1 1/2"	10	05 31 440	B	2,9	30	3.600	02253	8,28
40 - 32 x 1 1/4"	10	05 31 441	C	4,6	50	3.000	02254	6,99
40 - 32 x 1"	10	05 31 442	C	5,3	80	4.800	02255	6,99
40 - 32 x 3/4"	10	05 31 443	C	5,3	80	4.800	71572	8,43
50 - 40 x 2"	10	05 31 450	C	7,8	45	2.700	02256	11,01
50 - 40 x 1 1/2"	10	05 31 451	C	4,5	40	2.400	02257	8,91
50 - 40 x 1 1/4"	10	05 31 452	C	4,3	40	2.400	02258	8,91
63 - 50 x 2 1/2"	10	05 31 463	C	6,0	24	1.440	02259	23,09
63 - 50 x 2"	10	05 31 464	C	7,2	36	2.160	02260	16,02
63 - 50 x 1 1/2"	10	05 31 465	C	5,7	36	2.160	02261	16,02
75 - 63 x 3"	10	05 31 475	C	5,7	16	960	02262	27,22
75 - 63 x 2 1/2"	10	05 31 476	C	3,3	12	720	02263	24,87
75 - 63 x 2"	10	05 31 477	C	5,7	24	1.440	02264	21,15
90 - 75 x 4"	10	05 31 490	C	6,2	10	600	02265	37,73
90 - 75 x 3"	10	05 31 491	C	3,9	9	540	02266	31,06
90 - 75 x 2 1/2"	10	05 31 492	C	3,5	9	540	02267	29,89
110 - 90 x 4"	10	05 31 511	C	4,4	6	360	02268	39,09
110 - 90 x 3"	10	05 31 512	C	3,9	6	360	02269	42,58

UP. 32. MFT

C01 | ACP 040

RIDUZIONE FILETTATA

filetto maschio e femmina

REDUCER

BSP male x female thread

SIZE	PN	REF.	PACK	kg	Q(B)	Q(P)	CODE	EUR
3/8" x 1/2"	10	05 32 616	B	4,0	200	24.000	02270	4,94
1/2" x 3/4"	10	05 32 620	B	3,2	120	14.400	02271	5,06
1/2" x 3/8"	10	05 32 621	B	2,2	200	24.000	02272	2,85
3/4" x 1"	10	05 32 625	B	2,9	70	8.400	02273	5,33
3/4" x 1/2"	10	05 32 626	B	2,7	120	14.400	02274	2,85
3/4" x 3/8"	10	05 32 627	B	2,7	140	16.800	02275	2,85
1" x 1 1/4"	10	05 32 632	B	2,9	40	4.800	02276	5,82
1" x 3/4"	10	05 32 633	B	3,0	80	9.600	02277	5,13
1" x 1/2"	10	05 32 634	B	2,7	80	9.600	02278	5,13
1" x 3/8"	10	05 32 635	B	3,1	100	12.000	02279	5,13
1 1/4" x 1 1/2"	10	05 32 640	B	3,6	40	4.800	02280	7,42
1 1/4" x 1"	10	05 32 641	B	2,8	50	6.000	02281	5,70
1 1/4" x 3/4"	10	05 32 642	B	2,7	50	6.000	02282	5,70
1 1/4" x 1/2"	10	05 32 643	B	2,6	50	6.000	02283	5,70
1 1/4" x 1/4"	10	05 32 645	B	2,6	50	6.000	73528	consultare
1 1/2" x 2"	10	05 32 650	B	3,0	18	2.160	02284	8,91
1 1/2" x 1 1/4"	10	05 32 651	C	5,1	70	4.200	02285	7,72
1 1/2" x 1"	10	05 32 652	C	4,9	70	4.200	02286	7,72
1 1/2" x 3/4"	10	05 32 653	C	5,8	90	5.400	02287	7,72
2" x 2 1/2"	10	05 32 663	C	7,8	36	2.160	02288	18,70
2" x 1 1/2"	10	05 32 664	C	5,2	48	2.880	02289	11,16
2" x 1 1/4"	10	05 32 665	C	4,9	48	2.880	02290	11,16
2" x 1"	10	05 32 666	C	4,9	50	3.000	02291	11,16
2 1/2" x 3"	10	05 32 675	C	5,5	16	960	02292	23,76
2 1/2" x 2"	10	05 32 676	C	6,0	32	1.920	02293	19,04
2 1/2" x 1 1/2"	10	05 32 677	C	5,8	32	1.920	02294	19,04
2 1/2" x 1 1/4"	10	05 32 678	C	6,3	40	2.400	02295	19,04
3" x 4"	10	05 32 690	C	7,1	12	720	02296	40,71
3" x 2 1/2"	10	05 32 691	C	6,1	24	1.440	02297	25,24
3" x 2"	10	05 32 692	C	5,7	24	1.440	02298	25,24
3" x 1 1/2"	10	05 32 693	C	5,2	24	1.440	02299	25,24
4" x 3"	10	05 32 711	C	4,8	9	540	02300	41,34
4" x 2 1/2"	10	05 32 712	C	5,9	12	720	02301	41,34
4" x 2"	10	05 32 713	C	6,0	12	720	02302	41,34

Accessori PVC-U

Valvole PVC-U

Valvole PVC-C

Valvole Extreme

Ricambi

UP. 33. MT

C01 | ACP 040

**NIPPLO RIDOTTO**

filetto maschio

REDUCING NIPPLE

BSP male thread

SIZE	PN	REF.	PACK	kg	Q(B)	Q(P)	CODE	EUR
1/2" x 3/8"	10	05 33 620	B	2,0	200	24.000	02303	3,60
3/4" x 1/2"	10	05 33 625	B	3,1	160	19.200	02304	4,34
3/4" x 3/8"	10	05 33 626	B	2,9	160	19.200	02305	4,34
1" x 3/4"	10	05 33 632	B	2,9	80	9.600	02306	4,94
1" x 1/2"	10	05 33 633	B	2,6	90	10.800	02307	4,94
1" x 3/8"	10	05 33 634	B	2,8	90	10.800	02308	4,94
1 1/4" x 1"	10	05 33 640	B	2,7	50	6.000	02309	5,94
1 1/4" x 3/4"	10	05 33 641	B	2,9	60	7.200	02310	5,94
1 1/4" x 1/2"	10	05 33 642	B	2,9	60	7.200	02311	5,94
1 1/2" x 1 1/4"	10	05 33 650	B	2,6	38	4.560	02312	7,67
1 1/2" x 1"	10	05 33 651	B	4,9	60	7.200	02313	7,67
1 1/2" x 3/4"	10	05 33 652	B	3,6	60	7.200	02314	7,67
2" x 1 1/2"	10	05 33 663	B	2,4	24	2.880	02315	10,51
2" x 1 1/4"	10	05 33 664	B	3,1	33	3.960	02316	10,51
2" x 1"	10	05 33 665	B	3,1	33	3.960	02317	10,51
2 1/2" x 2"	10	05 33 675	C	5,2	30	1.800	02318	21,42
2 1/2" x 1 1/2"	10	05 33 676	C	7,1	45	2.700	02319	21,42
2 1/2" x 1 1/4"	10	05 33 677	C	7,0	45	2.700	02320	21,42
3" x 2 1/2"	10	05 33 690	C	5,7	24	1.440	02321	26,10
3" x 2"	10	05 33 691	C	5,3	24	1.440	02322	26,10
3" x 1 1/2"	10	05 33 692	C	7,6	36	2.160	02323	26,10
4" x 3"	10	05 33 710	C	6,1	12	720	02324	39,23
4" x 2 1/2"	10	05 33 711	C	5,9	12	720	02325	39,23
4" x 2"	10	05 33 712	C	5,7	12	720	02326	39,23

UP. 34. MFT

C01 | ACP 040

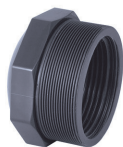
**RIDUZIONE FILETTATA CORTA**

filetto maschio e femmina

SHORT REDUCING NIPPLE

BSP male x female thread

SIZE	PN	REF.	PACK	kg	Q(B)	Q(P)	CODE	EUR
1/2" x 1/4"	10	05 34 621	B	2,6	200	24.000	23087	2,91
3/4" x 1/2"	10	05 34 625	B	2,9	200	24.000	20147	3,43
3/4" x 1/4"	10	05 34 627	B	4,0	200	24.000	23088	3,45
3/4" x 1/8"	10	05 34 628	B	4,1	200 (20)	24.000	28081	3,45
1" x 3/4"	10	05 34 632	B	2,4	120	14.400	20148	4,20
1" x 1/4"	10	05 34 635	B	3,4	120	14.400	23089	4,25
1 1/4" x 1"	10	05 34 640	B	2,7	80	9.600	20149	5,13
1 1/2" x 1 1/4"	10	05 34 650	B	2,1	50	6.000	20150	5,91
2" x 1 1/2"	10	05 34 663	B	2,6	36	4.320	20151	9,01
2 1/2" x 2"	10	05 34 675	B	2,8	22	2.640	20152	13,19
3" x 2 1/2"	10	05 34 690	B	2,6	18	2.160	20153	21,65
4" x 3"	10	05 34 710	B	2,7	6	720	20154	49,14

BOCCHETTONI - UNIONS
UP. 50. SF

C01 | ACP 050

BOCCHETTONE

incollaggio

UNION

solvent socket

SIZE	PN	REF.	PACK	kg	Q(B)	Q(P)	CODE	EUR
16	16	05 50 016	B	2,6	100	12.000	20157	6,44
20	16	05 50 020	B	3,3	80	9.600	02327	5,75
25	16	05 50 025	B	2,9	40	4.800	02328	7,42
32	16	05 50 032	B	3,0	30	3.600	02329	10,02
40	16	05 50 040	C	6,8	40	2.400	02330	13,00
50	16	05 50 050	C	5,8	30	1.800	02331	14,40
63	16	05 50 063	C	4,4	12	720	02332	20,25
75	10	05 50 075	D	9,3	16	480	02333	70,55
90	10	05 50 090	D	10,1	12	360	02334	82,29
110	10	05 50 110	D	8,2	5	150	02335	95,77

UP. 50. SFT

C01 | ACP 050

BOCCHETTONE MISTO

incollaggio e filetto femmina

UNION

solvent socket x BSP female thread

SIZE	PN	REF.	PACK	kg	Q(B)	Q(P)	CODE	EUR
16 x 3/8"	10	05 50 416	B	2,7	100	12.000	20158	9,65
20 x 1/2"	10	05 50 420	B	3,3	80	9.600	02336	9,52
25 x 3/4"	10	05 50 425	B	2,9	40	4.800	02337	11,63
32 x 1"	10	05 50 432	B	3,4	30	3.600	02338	15,47
40 x 1 1/4"	10	05 50 440	C	6,9	40	2.400	02339	18,57
50 x 1 1/2"	10	05 50 450	C	6,2	30	1.800	02340	25,86
63 x 2"	10	05 50 463	C	4,7	12	720	02341	32,79
75 x 2 1/2"	10	05 50 475	D	9,4	16	480	02342	89,34
90 x 3"	10	05 50 490	D	10,3	12	360	02343	102,70
110 x 4"	10	05 50 510	D	8,5	5	150	02344	119,78

UP. 50. FT

C01 | ACP 050

BOCCHETTONE

filetto femmina

UNION

BSP female thread

SIZE	PN	REF.	PACK	kg	Q(B)	Q(P)	CODE	EUR
1/2"	10	05 50 620	B	3,3	80	9.600	02345	9,29
3/4"	10	05 50 625	B	2,9	40	4.800	02346	10,51
1"	10	05 50 632	B	3,1	30	3.600	02347	14,36
1 1/4"	10	05 50 640	C	6,7	40	2.400	02348	17,07
1 1/2"	10	05 50 650	C	6,6	30	1.800	02349	24,26
2"	10	05 50 663	C	5,1	12	720	02350	32,67
2 1/2"	10	05 50 675	C	4,9	8	480	07713	74,59
3"	10	05 50 690	C	4,7	5	300	07714	101,10
4"	10	05 50 710	C	3,6	2	120	07715	155,25

UP. 51. SMF

C01 | ACP 050

BOCCHETTONE

incollaggio femmina e maschio

UNION

solvent socket

SIZE	PN	REF.	PACK	kg	Q(B)	Q(P)	CODE	EUR
50	16	05 51 050	C	5,0	20	1.200	02351	16,02
63	16	05 51 063	C	5,5	12	720	02352	25,56

UP. 51. SMT

C01 | ACP 050

BOCCHETTONE MISTO

incollaggio femmina e filetto maschio

UNION

solvent socket x BSP male thread

SIZE	PN	REF.	PACK	kg	Q(B)	Q(P)	CODE	EUR
16 x 3/8"	10	05 51 416	B	3,0	100	12.000	20160	8,91
20 x 1/2"	10	05 51 420	B	3,6	80	9.600	02353	8,67
25 x 3/4"	10	05 51 425	B	3,0	40	4.800	02354	9,16
32 x 1"	10	05 51 432	B	3,5	30	3.600	02355	11,89
40 x 1 1/4"	10	05 51 440	C	6,7	36	2.160	02356	13,97
50 x 1 1/2"	10	05 51 450	C	6,7	30	1.800	02357	16,46
63 x 2"	10	05 51 463	C	5,2	12	720	02358	26,72
75 x 2 1/2"	10	05 51 475	D	8,2	16	480	02359	76,60
90 x 3"	10	05 51 490	D	10,0	10	300	02360	102,70
110 x 4"	10	05 51 510	D	6,7	4	120	02361	132,66

UP. 51. MFT

C01 | ACP 050

BOCCHETTONE

filetto femmina e maschio

UNION

BSP female x male thread

SIZE	PN	REF.	PACK	kg	Q(B)	Q(P)	CODE	EUR
1/2" x 1/2"	10	05 51 620	B	3,7	80	9.600	02362	9,91
3/4" x 3/4"	10	05 51 625	B	3,0	40	4.800	02363	10,27
1" x 1"	10	05 51 632	B	3,5	30	3.600	02364	13,61
1 1/4" x 1 1/4"	10	05 51 640	C	6,8	36	2.160	02365	15,72
1 1/2" x 1 1/2"	10	05 51 650	C	4,9	20	1.200	02366	19,92
2" x 2"	10	05 51 663	C	5,5	12	720	02367	32,04
2 1/2" x 2 1/2"	10	05 51 675	C	4,1	6	360	02368	88,36
3" x 3"	10	05 51 690	C	4,9	5	300	02369	117,55

UP. 51. SMT2

C01 | ACP 050

**BOCCHETTONE MISTO**

incollaggio femmina e filetto maschio

UNION

solvent socket x BSP male thread

SIZE	PN	REF.	PACK	kg	Q(B)	Q(P)	CODE	EUR
50 x 1½"	10	05 51 250	C	7,3	30	1.800	07716	18,92
50 x 2"	10	05 51 251	C	5,2	12	720	26638	26,61
63 x 2"	10	05 51 263	C	5,2	12	720	07717	29,24

Prodotto con o-ring esterno

Product with external o-ring

UP. 51. SFMT

C01 | ACP 050

**BOCCHETTONE MISTO**

incollaggio femmina e filetto maschio

UNION

solvent socket x BSP male thread

SIZE	PN	REF.	PACK	kg	Q(B)	Q(P)	CODE	EUR
50 x 2"	10	05 51 451	C	5,1	20	1.200	09033	29,53

UP. 57. SFMT

C01 | ACP 050

**MANICOTTO ORIENTABILE**

incollaggio femmina e filetto maschio

SELF-ALIGN UNION

solvent socket x BSP male thread

SIZE	PN	REF.	PACK	kg	Q(B)	Q(P)	CODE	EUR
50 x 1½"	10	05 57 550	B	3,1	6	720	18874	36,55

PORTAGOMMA - SPIGOTS
UP. 24. SF

C01 | ACP 010

PORTAGOMMA
 incollaggio maschio

SPIGOT CONNECTION
 solvent socket x spigot

SIZE	PN	REF.	PACK	kg	Q(B)	Q(P)	CODE	EUR
16 x 16	10	05 24 016	B	3,8	500	60.000	02200	1,97
20 x 18	10	05 24 018	B	2,6	200	24.000	02201	2,26
20 x 20	10	05 24 020	B	2,6	200	24.000	02202	2,33
25 x 25	10	05 24 025	B	2,3	120	14.400	02203	2,72
32 x 30	10	05 24 032	B	2,5	80	9.600	02204	3,11
40 x 40	10	05 24 040	B	2,1	40	4.800	02205	3,81
50 x 50	10	05 24 050	B	2,7	30	3.600	02206	5,56
50 x 38	10	05 24 051	B	3,2	40	4.800	02207	5,56
63 x 60	10	05 24 063	B	2,6	18	2.160	02208	9,03

UP. 24. MT

C01 | ACP 040

PORTAGOMMA
 filetto maschio

SPIGOT CONNECTION
 BSP male thread x spigot

SIZE	PN	REF.	PACK	kg	Q(B)	Q(P)	CODE	EUR
3/8" x 16	10	05 24 616	B	2,0	200	24.000	02217	1,98
1/2" x 18	10	05 24 618	B	3,0	200	24.000	02218	2,26
1/2" x 20	10	05 24 620	B	2,7	180	21.600	02219	2,97
3/4" x 25	10	05 24 625	B	2,7	120	14.400	02220	3,10
3/4" x 20	10	05 24 626	B	2,7	140	16.800	15763	3,22
1" x 30	10	05 24 632	B	2,3	60	7.200	02221	4,34
1" x 25	10	05 24 633	B	2,7	80	9.600	09031	4,34
1 1/4" x 40	10	05 24 640	B	2,0	30	3.600	02222	5,06
1 1/2" x 50	10	05 24 650	B	2,9	30	3.600	02223	6,06
1 1/2" x 38	10	05 24 651	B	3,0	36	4.320	02224	6,06
1 1/2" x 40	10	05 24 652	B	3,2	36	4.320	09032	6,18
2" x 60	10	05 24 663	B	2,2	15	1.800	02225	9,79

UP. 55. SPI

C01 | ACP 050

PORTAGOMMA CON GHIERA
SPIGOT AND NUT UNION

SIZE	PN	REF.	PACK	kg	Q(B)	Q(P)	CODE	EUR
16 x 3/4"		05 55 016	B	2,4	100	12.000	02399	6,59
18 x 3/4"		05 55 018	B	2,6	100	12.000	02400	6,92
20 x 3/4"		05 55 020	B	2,2	80	9.600	02401	7,13
25 x 1"		05 55 025	B	2,1	60	7.200	02402	7,39
20 x 1"		05 55 026	B	2,0	60	7.200	15764	7,51
30 x 1 1/4"		05 55 032	B	2,4	40	4.800	02403	8,50
40 x 1 1/2"		05 55 040	B	2,6	30	3.600	02404	14,67
50 x 2"		05 55 050	B	2,9	20	2.400	02405	17,90
38 x 2"		05 55 051	B	2,2	20	2.400	02406	17,90
60 x 2 1/2"		05 55 063	B	2,4	12	1.440	02407	24,35

UP. 56. SF

C01 | ACP 050



RACCORDO CONNESSIONE
FITTING CONNECTION

SIZE	PN	REF.	PACK	kg	Q(B)	Q(P)	CODE	EUR
40 x 2"	16	05 56 440	B	2,9	20 (10)	2.400	05350	13,19
50 x 1 1/2"	16	05 56 451	B	2,7	24 (1)	2.880	75937	consultare
50 x 2"	16	05 56 450	B	2,1	15	1.800	75938	17,67

CONNESSIONI VICTAULIC® - VICTAULIC® COUPLING

UP. 58. SFVT

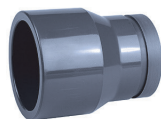
C01 | ACP 010*

**RACCORDO GIUNTO VICTAULIC®**

incollaggio

GROOVED COUPLING SOCKET

solvent socket

SIZE	PN	REF.	PACK	kg	Q(B)	Q(P)	CODE	EUR
75 - 63 x 2"	16	05 58 463	B	2,8	16	1.920	20162	19,81
110 - 90 x 3"	16	05 58 490	C	4,4	8	480	20163	51,75
125 - 110 x 4"	16	05 58 510	D	9,1	12	360	20164	68,99
180 - 160 x 6"	10	05 58 560	D	6,8	4	120	21444	97,62

UP. 58. VT

C01 | ACP 100

**GIUNTO VICTAULIC®****GROOVED COUPLING**

SIZE	PN	REF.	PACK	kg	Q(B)	Q(P)	CODE	EUR
2"		05 58 063 *	B	9,8	12	720	20165	98,78
3"		05 58 090 *	B	9,9	8	480	20166	113,89
4"		05 58 110 *	B	7,3	4	240	20167	169,47
6"		05 58 160 *	C	12,9	4	120	21445	301,58

VISORI PER LIQUIDI - SIGHT GLASSES

UP. 54. SF

C01 | VCS 210

**VISORE PER LIQUIDI**

incollaggio

SIGHT GLASS

solvent socket

SIZE	PN	REF.	PACK	kg	Q(B)	Q(P)	CODE	EUR
50	6	05 54 050	C	5,1	12	720	02387	45,30
63	6	05 54 063	C	7,5	12	720	02388	56,05
75	10	05 54 075	C	7,7	3	180	02389	180,43
90	10	05 54 090	D	12,6	4	120	02390	234,99
110	10	05 54 110	D	8,6	2	60	02391	260,47
125	10	05 54 125	D	9,6	2	60	02392	307,76
140	10	05 54 140	D	6,1	1	30	02393	378,80
160	10	05 54 160	D	8,5	1	30	02394	574,68
200	10	05 54 200	E	11,3	1	15	02395	663,64
225	10	05 54 225	F	13,3	1	10	02396	787,39

UP. 54. FT

C01 | VCS 210

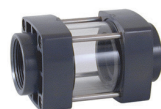
**VISORE PER LIQUIDI**

filetto femmina

SIGHT GLASS

BSP female thread

SIZE	PN	REF.	PACK	kg	Q(B)	Q(P)	CODE	EUR
1½"	6	05 54 650	C	5,1	12	720	02397	48,03
2"	6	05 54 663	C	8,1	12	720	02398	60,76

C01 | 007 999

**PASSAPARETE IN PVC****BULKHEAD PVC FITTINGS**

SIZE	PN	REF.	PACK	kg	Q(B)	Q(P)	CODE	EUR
½"	-	-	-	-	-	-	46975	63,39
¾"	-	-	-	-	-	-	46976	72,41
1"	-	-	-	-	-	-	46977	81,77
1¼"	-	-	-	-	-	-	46978	102,91
1½"	-	-	-	-	-	-	46979	120,68
2"	-	-	-	-	-	-	46980	141,45
3"	-	-	-	-	-	-	46981	330,20
4"	-	-	-	-	-	-	46982	790,93

Alta resistenza al prodotto chimico.
Include 2 guarnizioni.

C01 | 0007 999

**ACCESSORI DI RIPARAZIONE****REPAIR FITTINGS**

SIZE	PN	REF.	PACK	kg	Q(B)	Q(P)	CODE	EUR
63	-	-	-	-	-	-	20543	54,16
75	-	-	-	-	-	-	20544	63,29
90	-	-	-	-	-	-	20545	74,46
110	-	-	-	-	-	-	20546	105,80
125	-	-	-	-	-	-	20547	122,61
140	-	-	-	-	-	-	20548	133,77
160	-	-	-	-	-	-	20549	167,74
20	-	-	-	-	-	-	20551	288,29
250	-	-	-	-	-	-	20552	426,16
315	-	-	-	-	-	-	20553	551,63

Fusione griglia in ghisa GG-22.
Viti bicromate gialle.
Tenuta EPDM.
Per PVC rigido.
Modello lungo.

* Disponibilità su richiesta.

* Availability on order.

UP. 05. RJ

C01 | ACP 090

MANICOTTO

con guarnizione elastica

SOCKET

rubber ring joint

SIZE	PN	REF.	PACK	kg	Q(B)	Q(P)	CODE	EUR
63	10	70 05 063 *	C	2,7	6	360	22917-IT	52,31
75	10	70 05 075 *	D	5,5	9	270	22918-IT	62,05
90	10	70 05 090 *	D	5,2	6	180	22919-IT	81,56
110	10	70 05 110 *	E	10,5	8	120	22920-IT	104,42
125	10	70 05 125 *	E	11,8	7	105	22921-IT	147,40
140	10	70 05 140 *	E	10,7	5	75	22922-IT	171,46
160	10	70 05 160 *	E	8,3	3	45	22923-IT	226,38
200	10	70 05 200 *	F	11,5	2	20	22924-IT	374,68
225	10	70 05 225 *	G	15,7	2	20	22925-IT	520,26
250	10	70 05 250 *	G	17,1	2	20	22926-IT	688,74
315	10	70 05 315 *	1,452	134,2	6	6	22927-IT	1.209,99

Accessori PVC-U

Valvole PVC-U

Valvole PVC-C

Valvole Extreme

Ricambi

FLUSSIMETRI - FLOWMETERS

UP. 92. SF. M

C01 | VCS 220

FLUSSIMETRO metacrilato

incollaggio

FLOWMETER methacrylate

solvent socket

SIZE	PN	REF.	PACK	kg	Q(B)	Q(P)	CODE	EUR
20 (10-100 l/h)	15	05 92 020A	B	1,0	4 (1)	480	20205	515,47
20 (16-160 l/h)	15	05 92 020B	B	1,0	4 (1)	480	20206	515,47
20 (25-250 l/h)	15	05 92 020C	B	1,0	4 (1)	480	20207	515,47
25 (40-400 l/h)	15	05 92 025A	B	1,4	4 (1)	480	20208	523,36
25 (60-630 l/h)	15	05 92 025B	B	1,4	4 (1)	480	20209	539,08
25 (100-1000 l/h)	15	05 92 025C	B	1,4	4 (1)	480	20210	539,08

UP. 92. FT. M

C01 | VCS 220

FLUSSIMETRO metacrilato

filetto femmina

FLOWMETER methacrylate

BSP female thread

SIZE	PN	REF.	PACK	kg	Q(B)	Q(P)	CODE	EUR
½" (10-100 l/h)	15	05 92 620A	B	1,0	4 (1)	480	20211	504,00
½" (16-160 l/h)	15	05 92 620B	B	1,0	4 (1)	480	20212	519,15
½" (25-250 l/h)	15	05 92 620C	B	1,0	4 (1)	480	20213	504,00
¾" (40-400 l/h)	15	05 92 625A	B	1,4	4 (1)	480	20214	526,87
¾" (60-630 l/h)	15	05 92 625B	B	1,4	4 (1)	480	20215	526,87
¾" (100-1000 l/h)	15	05 92 625C	B	1,4	4 (1)	480	20216	526,87

ADESIVI/SOLVENTI - SOLVENT CEMENT/CLEANERS

UP. 90. SC

C02 | ADH 010

**ADESIVO PVC-U****PVC-U SOLVENT CEMENT**

SIZE	PN	REF.	PACK	kg	Q(B)	Q(P)	CODE	EUR
125 cc		05 90 012	0,02	5,6	30	1.260	02429	12,96
250 cc w/b		05 90 026	0,02	9,3	28	1.176	02430	35,00
500 cc		05 90 050	0,02	8,0	15	630	02427	38,50
500 cc w/b		05 90 051	0,02	8,1	15	630	09043	54,28
1.000 cc		05 90 100	0,02	13,0	12	504	02426	86,06
1.000 cc w/b		05 90 101	0,02	12,8	12	504	09044	99,48

UP. 90. SC. TV

C02 | ADH 010

**ADESIVO PVC-U**

c/tappo valvola

PVC-U SOLVENT CEMENT

w/cover valve

SIZE	PN	REF.	PACK	kg	Q(B)	Q(P)	CODE	EUR
1.000 cc		05 90 100 TV	0,02	13,0	12	504	60251	76,04

UP. 90. SCB

C02 | ADH 010

**ADESIVO PVC-U BONDITITE****BONDITITE PVC-U SOLVENT CEMENT**

SIZE	PN	REF.	PACK	kg	Q(B)	Q(P)	CODE	EUR
250ml c/pen.4	-	-	0,02	10	36	1728	68595	29,83
500ml c/pen.	-	-	0,02	13,5	24	720	68596	49,00
1000ml c/pen.	-	-	0,02	13,3	12	576	68597	85,34

C02 | ADH 010

**ADESIVO PVC-U BLUE**

c/pen

PVC-U SOLVENT CEMENT

w/brush

SIZE	PN	REF.	PACK	kg	Q(B)	Q(P)	CODE	EUR
250ml	-	-	-	-	-	-	68518	18,40
500ml	-	-	-	-	-	-	68520	29,96
1000ml	-	-	-	-	-	-	68592	58,05

UP. 90. TSC

C02 | ADH 010

**ADESIVO PVC-U TANGIT®****TANGIT® PVC-U SOLVENT CEMENT**

SIZE	PN	REF.	PACK	kg	Q(B)	Q(P)	CODE	EUR
500 cc w/p		05 90 350 *	0,01	7,4	12	864	02434-IT	94,51
125g	-	-	-	-	-	-	100490	34,26
1.000 cc		05 90 400 *	0,02	13,8	12	864	02433-IT	164,61
250g c/pen.	-	-	-	-	-	-	100491	54,97

C02 |

**ADESIVO TANGIT®**

THF free

TANGIT® SOLVENT CEMENT

THF free

SIZE	PN	REF.	PACK	kg	Q(B)	Q(P)	CODE	EUR
125g	-	-	-	-	-	-	100492-IT	35,78

UP. 90. SCU

C02 | ADH 010

**ADESIVO GEL (PVC RIGIDO)**

con applicatore

GEL PVC-U SOLVENT CEMENT

with brush

SIZE	PN	REF.	PACK	kg	Q(B)	Q(P)	CODE	EUR
125ml	-	-	-	-	-	-	104051	22,12
250ml c/pen.4	-	-	-	-	-	-	104052	38,77
500ml c/pen.	-	-	-	-	-	-	104053	69,07
1l c/pen.	-	-	-	-	-	-	104054	108,93

C02 |

**ADESIVO WDF-05****WDF-05 SOLVENT CEMENT**

SIZE	PN	REF.	PACK	kg	Q(B)	Q(P)	CODE	EUR
250ml c/pen.4	-	-	-	-	-	-	D7010	55,76
500ml c/pen.	-	-	-	-	-	-	D7007	95,27

UP. 90. SCU

C02 | ADH 010

**ADESIVO PVC-U GEL**

con applicatore

UNI-100 PVC-U SOLVENT CEMENT

with brush

SIZE	PN	REF.	PACK	kg	Q(B)	Q(P)	CODE	EUR
500 cc w/b		05 90 051 UNI *	0,01	7,1	12	720	52706	consultare

UP. 90. CL

C02 | ADH 010

SOLVENTE

SIZE	PN	REF.	PACK	kg	Q(B)	Q(P)	CODE	EUR
125 cc		05 90 125	0,01	5,0	28	2.100	54740	17,55
500 cc		05 90 250	0,02	8,1	15	630	02432	26,72
1.000 cc		05 90 300	0,02	11,0	12	504	02431	50,73

CLEANER

PVC-U / CPVC

UP. 90. TCL

C02 | ADH 010

SOLVENTE TANGIT®

SIZE	PN	REF.	PACK	kg	Q(B)	Q(P)	CODE	EUR
1000ml	-	-	-	-	-	-	14213	97,79

TANGIT® CLEANER

KS. 90. TCL

C02 | ADH 010

TANGIT® KS

detergente giunzioni saldate

SIZE	PN	REF.	PACK	kg	Q(B)	Q(P)	CODE	EUR
1000ml	-	-	-	-	-	-	100506	89,04

TANGIT® KS

cleaner for welded unions

C02

SCIVOLANTE BLUE GEL

SIZE	PN	REF.	PACK	kg	Q(B)	Q(P)	CODE	EUR
800g	-	-	-	-	-	-	104057	72,17

BLUE GEL LUBRIFIANT

UL. 90. TF

C02 | ADH 010

TANGIT® UNI-LOCK

filo sigillaraccordi

SIZE	PN	REF.	PACK	kg	Q(B)	Q(P)	CODE	EUR
80m	-	-	-	-	-	-	100505	68,70
160m	-	-	-	-	-	-	101500	104,37

TANGIT® UNI-LOCK

thread sealant

UP. 90. TF

C02 | ADH 010

NASTRO PTFE

SIZE	PN	REF.	PACK	kg	Q(B)	Q(P)	CODE	EUR
12mm/12m/0,075		05 90 500 *	B	1,9	140	16.800	02435-IT	1,81
19mm/50m/0,15		05 90 550 *	B	3,2	36	4.320	02436N	10,22

PTFE THREAD-WRAP TAPE

CP. 90. SCH

C02 | ADH 010

ADESIVO PVC-C HT-120

con applicatore

SIZE	PN	REF.	PACK	kg	Q(B)	Q(P)	CODE	EUR
500 cc w/b		36 90 051 *	0,01	7,3	12	924	52708	127,08

HT-120 CPVC SOLVENT CEMENT

with brush

ABS. 90. SCW

C02 | ADH 010

ADESIVO ABS B-21 BLANCO

con applicatore

SIZE	PN	REF.	PACK	kg	Q(B)	Q(P)	CODE	EUR
500ml	-	-	-	-	-	-	52709	98,07

B-21 ABS WHITE SOLVENT CEMENT

with brush

TUBI PVC-U - PVC-U PIPE

TUBI SEMIRIGIDI PVC-U - PVC-U FLEXIBLE HOSES

Cepex presenta la gamma di tubi flessibili in PVC di alta qualità: flessibilità + leggerezza + robustezza.

Descrizione:

Tubi semirigidi in PVC-U con rinforzo spiralato interno e superfici esterne ed interne lisce.

Caratteristiche e qualità:

- Spirale rigida rinforzata: indeformabile e antiurto.
- Flessibile e leggero.
- Unione ermetica e resistente testata fino a 30 bar di pressione.
- Elevata resistenza alle acque di scarico e ad un'ampia gamma di prodotti chimici.
- Dimensioni e caratteristiche conformi alla EN ISO 3994.
- Marcatura d'identificazione ad ogni metro di tubo.

Temperature di esercizio:

Sopporta temperature comprese tra -10°C e +60°C, sottovuoto fino a 7mca.

Applicazioni:

- scarichi,
- conduzione sanitaria,
- circuiti di depurazione piscina,
- idromassaggi,
- trattamento acque reflue ed in generale a tutte le applicazioni di conduzione di liquidi che necessitano di un' elevata resistenza all'abrasione.

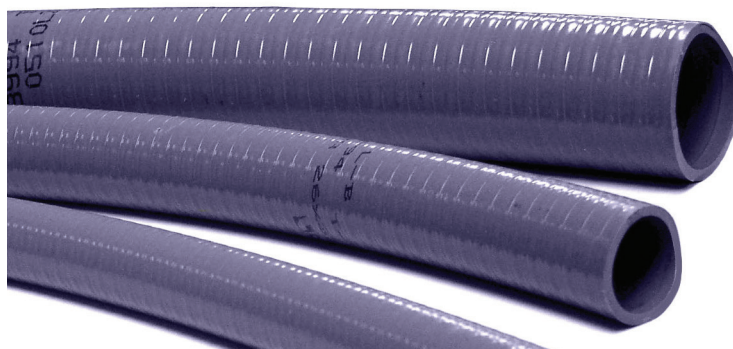

Unioni:

Si raccomandano unioni con l'impiego di:

Accessori PVC Cepex Collante Cepex Bondtite



È consentito anche l'utilizzo di accessori a compressione in PP Cepex Serie Performance; tali unioni consentono un rapido montaggio/smontaggio.

Accessori a compressione PP Cepex Serie Performance



UP.01.FLEX

T01 | TUB 010



TUBO SEMIRIGIDO PVC-U

PVC-U FLEXIBLE HOSE

SIZE	MAX PRESS.	REF.	PACK	kg	Q(B)	Q(P)	CODE	EUR
20	7	55 01 020	0,04	8,50	50 m	3300	28570	6,42
25	7	55 01 025	0,08	11,60	50 m	1000	28571	7,90
32	5	55 01 032	0,09	18,60	50 m	700	28572	11,98
40	5	55 01 040	0,14	22,90	50 m	550	28573	15,71
50	5	17 01 050	0,17	32	50 m	400	69856-IT	15,90
63	4	17 01 064	0,17	24	25 m	150	69858-IT	22,89
75	2,5	17 01 076	0,30	38	25 m	75	69859-IT	33,39

Colore: Grigio.

I diametri esterni predisposti per facilitare l'inserimento con accessori in PVC (unioni ad incollaggio) e in PP (unioni per compressione smontabili).

T01 | 045 010



TUBO SEMIRIGIDO PVC-U PLUS

PVC-U FLEXIBLE HOSE PLUS

SIZE	MAX PRESS.	REF.	PACK	kg	Q(B)	Q(P)	CODE	EUR
50	5	-	0,10	14	25 m	300	58612	17,80
50	5	-	0,23	36	50 m	450	58614	17,80
63	5	-	0,20	27	25 m	225	58618	23,34
63	5	-	0,36	54	50 m	300	58616	23,34

Colore: Bianco.

La superficie interna è rivestita in materiale PROTECT che gli conferisce una maggiore resistenza all'abrasione prodotta dalla sabbia e dai sedimenti presenti nel circuito. L'esclusiva sezione ovale del tubo semirigido conferisce una maggior resistenza fisica.

La pressione massima è riferita al normale impiego per l'aspirazione e lo scarico. In nessun caso è da considerarsi come pressione in uso continuo. The maximum pressure refers to common loading and unloading operations. It can never be used as pressure for continuous working.



TUBO FLESSIBILE SPIRALATO FITT B-ACTIVE
FITT B-ACTIVE FLEXIBLE HOSE

Cepex presenta il nuovo tubo flessibile per impianti di piscine interrate e spa FITT B-active: resistenza + garanzia + sicurezza. Questo prodotto infatti è in grado di offrire una "doppia" sicurezza con garanzia e copertura assicurativa decennale, grazie alle sue tecnologie brevettate e alla tracciabilità indelebile nel tempo. La scelta più sicura per installatori e rivenditori di piscine.

Descrizione:

FITT B-active è il tubo flessibile spiralato in PVC che risulta inattaccabile dalle sollecitazioni meccaniche e dagli stress chimici, rimane integro e funzionante anche in situazioni d'uso gravose. Progettazione e produzione Made in Italy.

Caratteristiche e qualità:

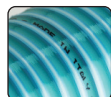

- Sicura tracciabilità. Marcatura sottostrato indelebile nel tempo.



- Sicura flessibilità. Il rivestimento della spirale rigida (Spiral Protection Barrier) fungendo da barriera, previene l'infragilimento precoce dovuto all'Environmental Stress Cracking (ESC).

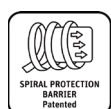

- Sicura resistenza. La spirale con sezione D-Shape offre un'alta resistenza allo schiacciamento (fino a 34 kN/m²) che, combinata all'utilizzo di materiali di qualità superiore permette un'elevata flessibilità e un minore raggio di curvatura.



- Sicura protezione. La pellicola CDS (Chlorine Defence System) offre un'elevata protezione dall'acqua anche ad alto contenuto di cloro e dall'ambiente acido, garantendone la durabilità nel tempo.

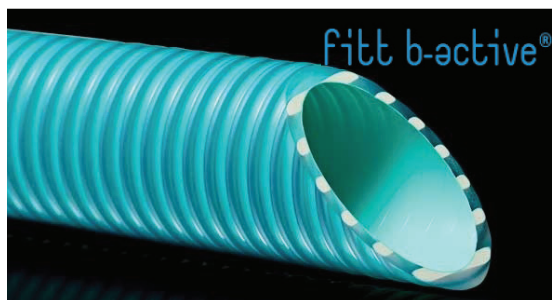

La qualità della materia prima utilizzata per FITT B-Active permette alte prestazioni in termini di sicurezza di incollaggio della raccorderia, oltre che conferire alla tubazione un'alta flessibilità.

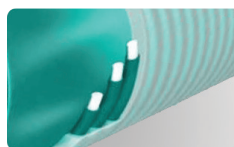

Protezione e durata nel tempo



Intaccabilità al cloro

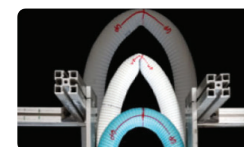

Posa sicura e ottimo raggio di curvatura

Applicazioni:

- piscine interrate,
- spa.



Certificazione:

Riconosciuto a livello globale, il certificato TÜV SÜD viene rilasciato al completamento di un intenso programma di test e verifiche e prevede un importante piano di ispezioni periodiche sulla produzione in corso, a garanzia del mantenimento degli alti standard di qualità raggiunti.

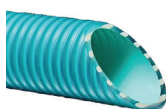

TUBO FLESSIBILE SPIRALATO B-ACTIVE

B-ACTIVE FLEXIBLE HOSE

Colore: Azzurro.

SIZE	PN	REF.	PACK	kg	Q(B)	Q(P)	CODE	EUR
50	6	-	0,11	20	25 m	300	69860-IT	19,25
50	6	-	0,17	38	50 m	400	69861-IT	19,25
63	4	-	0,17	25,50	25 m	150	69862-IT	25,32

T01

TUBO FLESSIBILE SPIRALATO FITT BARRIERFLEX
FITT BARRIERFLEX FLEXIBLE HOSE



TUBO FLESSIBILE SPIRALATO BARRIERFLEX CDS

FLEXIBLE HOSE BARRIERFLEX CDS

SIZE	PN	REF.	PACK	kg	Q(B)	Q(P)	CODE	EUR
50	-	-	-	-	25 m	-	LIT002785	17,80
63	-	-	-	-	25 m	-	LIT002786	23,34
50	-	-	-	-	50 m	-	L32721	17,80



T01

* Vedi certificato di garanzia e relative prescrizioni di posa.

Accessori PVC-U
Valvole PVC-U
Valvole PVC-C
Valvole Extreme
Ricambi

TUBO PVC-U RIGIDO PER PRESSIONE

PVC-U PRESSURE PIPE

Descrizione:

Tubo in PVC-U rigido per condotte di fluidi in pressione. Ideale per la realizzazione di sistemi di convogliamento fluidi in pressione fuoriterre ed interrate.

Caratteristiche:

- lunghezza standard di 6 m.
- Estremità delle giunzioni lisce.

Applicazioni:

- piscine,
- irrigazione,
- industria,
- acquedottistica,
- acque reflue,
- fluidi alimentari.

Temperature di esercizio:

In funzione alle temperature, le pressioni di esercizio variano come indicato nella tabella a fianco. In accordo alla DIN 8061-62 UNI EN ISO 1452-2.

Certificazioni:

CSTB (NF EN 1452-2), DVGW, WRAS.

Il tubo è conforme alla norma UNI EN ISO 1452-2 per il trasporto di fluidi in pressione per adduzione di acqua potabile, irrigazione ed acque reflue a marchio IIP conforme al D.M.174 del 06/04/2004 (acque destinate al consumo umano), al D.M. del 21/03/1973 (fluidi alimentari: olio, vino, latte) e secondo la norma EN 1622 - analisi dell'acqua - determinazione della soglia di odore (TON) e della soglia di sapore (TFN).



Temperatura °C	Pressione di esercizio bar	
	PN 10	PN 16
20	10	16
40	6	8
60	2	3



T02 | 008 010

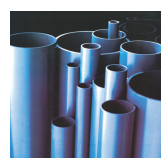

TUBO PVC RIGIDO PER PRESSIONE

PVC PRESSURE PIPE

Colore: RAL 7011 Grigio scuro

Fornito in barre lisce da 3 o 6 metri, da PN10 - PN 16 - PN 20 bar.

Esempio: 23141 barra da 6 metri.
23141/3 barra da 3 metri.

PN 20 bar

D EST. mm	PESO BARRA DA 6 m	SPESS. mm	CODE	EUR / m
16	0,15	1,5	23141	3,22
20	0,97	1,5	13083	3,91
25	1,36	1,9	13084	6,08
32	2,20	2,4	13091	6,90
40	3,62	3,0	100266	10,14
50	5,05	3,7	13079	15,62
63	8,86	4,7	13082	24,86
75	12,29	5,6	13077	35,22
90	17,57	6,7	100263	49,85
110	19,92	6,6	100262	61,12
125	25,38	7,4	100267	67,81
140	44,11	8,3	13089	97,90

PN 16 bar

PN 10 bar

32	1,54	1,6	13090	4,79
40	2,33	1,9	13092	6,75
50	3,78	2,4	13078	10,45
63	5,63	3,0	13080	16,12
75	8,04	3,6	13085	23,12
90	11,44	4,3	13086	32,76
110	17,76	4,2	13087	38,50
125	22,74	4,8	13088	52,11
140	26,47	5,4	13097	65,69
160	37,37	6,2	13094	86,11
200	55,33	7,7	13095	133,13
225	75,81	8,6	13096	162,39
250	92,29	9,6	23142	207,68
315	116,38	12,1	13099	288,02

TUBO RIGIDO FITT B-ACTIVE
 FITT B-ACTIVE RIGID PIPE

Made in Italy

Descrizione:

FITT B-Active Rigid è il tubo rigido in PVC-A realizzato con tecnologia Shock Wave caratterizzato da una struttura a 3 strati che ne garantisce la resistenza agli impatti, rispondendo ai metodi di prova previsti dalla norma EN ISO 1452. Resistente agli urti dovuti a movimentazione incauta e adattabile ai movimenti del terreno, FITT B-Active Rigid assicura la piscina dalla fase di costruzione e per tutto il suo utilizzo.

FITT B-Active Rigid aumenta la sicurezza, garantisce il funzionamento e assicura la durata degli impianti di piscine interrato, perché progettato e realizzato per essere:



- SHOCK WAVE TECHNOLOGY

La tecnologia Shock Wave, risultato dell'unione delle proprietà del PVC-A applicate alla struttura a 3 strati, assicura al tubo robustezza e durabilità. La "3L Structure" è composta da un primo strato esterno anti-urto, uno strato intermedio anti-propagazione della cricca e un ultimo strato, più interno e a contatto con l'acqua, anti-cloro.



- PVC- A

Innovativa lega polimerica che garantisce tenacia e duttilità impedendone la propagazione della cricca, causa principale di rotture del sistema idraulico, con conseguenti perdite d'acqua.



- COLD RESISTANT

La duttilità del tubo lo rende resistente agli urti anche a basse temperature (fino a -10°C) e permette di evitare danni da trasporto o movimentazioni incaute in cantiere. Eventuali urti esterni non alterano le prestazioni anche quando il tubo è in pressione.

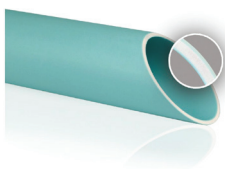
TUBO RIGIDO FITT B-ACTIVE
FITT B-ACTIVE RIGID PIPE

SIZE	PN	REF.	PACK	kg	Q(B)	Q(P)	CODE	EUR
50	16	-	-	-	2 m	-	73448-IT	12,21
63	16	-	-	-	2 m	-	73444-IT	17,71

SIZE	PN	REF.	PACK	kg	Q(B)	Q(P)	CODE	EUR
50	16	-	-	-	1,18 m	-	73447-IT	13,84
63	16	-	-	-	1,18 m	-	73452-IT	18,39

Accessori PVC-U

Valvole PVC-U

Valvole PVC-C

Valvole Extreme

Ricambi

fitt revix

Il tubo per piscina responsabile con il 100% di performance



Il primo tubo per piscina interrata che impiega il 30% di materiale riciclato e garantisce allo stesso tempo resistenza, sicurezza e flessibilità

100% performances
|
-10% emissioni di CO₂e rispetto a FITT Idroflex



Tecnologia Core-Shield

- Core-Shield
- Materiale riciclato
- spirale rigida D-Shape

Core-Shield
100% performances



D-Shape
resistenza allo schiacciamento ed elevata flessibilità

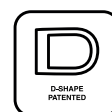

FITT POOL&SPA SOLUTIONS

FITT Revix

FITT Revix è il tubo spiralato flessibile in PVC con il 30% di materiale riciclato al suo interno e spirale in PVC rigido di rinforzo contro lo schiacciamento (brevetto D-Shape).

La nuova tecnologia brevettata Core-Shield garantisce il 100% delle performances: alta resistenza al cracking, elevata flessibilità, perfetta adesione con i raccordi, riducendo le emissioni di CO₂ del 10%*. Ideale per piscine interrate e SPA, FITT Revix è il primo tubo sostenibile per aspirazione e mandata di acqua, interamente Made in Italy.



*rispetto all'attuale FITT Idroflex



FITT REVIX
Tubo semirigido
FITT REVIX
FLEXIBLE PIPE

SIZE	PN	REF.	PACK	kg	Q(B)	Q(P)	CODE	EUR
50	5	-	-	-	25 m	-	76810-IT	10,67
50	5	-	-	-	50 m	-	76811-IT	10,67
63	4	-	-	-	25 m	-	76812-IT	16,70



FITT REVIX PRO
Tubo semirigido
FITT REVIX PRO
FLEXIBLE PIPE

SIZE	PN	REF.	PACK	kg	Q(B)	Q(P)	CODE	EUR
50	5	-	-	-	25 m	-	78419-IT	16,58
50	5	-	-	-	50 m	-	78421-IT	16,58
63	4	-	-	-	25 m	-	78420-IT	20,14

VALVOLE PER ACQUA PVC-U

PVC-U WATER VALVES

Accessori PVC-U

Valvole PVC-U

Valvole PVC-C

Valvole Extreme

Ricambi

49 | Valvole a sfera PVC-U [STD]
PVC-U ball valves [STD]



52 | Valvole a sfera PVC-U [STANDARD]
PVC-U ball valves [STANDARD]



53 | Valvole a sfera PVC-U [INDUSTRIAL]
PVC-U Ball valves [INDUSTRIAL]



56 | Valvole a sfera [PN10]
Ball valves [PN10]



57 | Valvole a sfera [UNIBLOCK]
Ball valves [UNIBLOCK]



57 | Valvole a sfera [3 VIE]
Ball valves [3-WAY]



58 | Valvole di ritegno Clear Series
Check valves Clear Series



59 | Valvole di ritegno Molla
Check valves Spring



60 | Valvole di ritegno Sfera
Check valves Ball Series



61 | Valvole a clapet
Swing check valves

62 | Valvole a farfalla [STANDARD]
Butterfly valves Standard Series



63 | Valvole a farfalla [CLASSIC]
Butterfly valves [CLASSIC]



64 | Valvole a farfalla [INDUSTRIAL]
Butterfly valves [INDUSTRIAL]



62 | Valvole selettrici in PVC-U
PVC-U Rotary disc valves



65 | Valvole di spurgo
Drain valves



66 | Valvole a ghigliottina
Knife gate valves



68 | Valvole a sede inclinata
Angle seat valves



68 | Valvole di sfiato aria in PVC-U
PVC-U Air/vacuum relief valves



70 | Valvole a sfera attuate
Actuated ball valves



71 | Valvole a farfalla attuate
Actuated butterfly valves



72 | Ricambi ed accessori
per valvole attuate
Spare parts for actuated valves



DISTINTIVO MANIGLIA

PE-EPDM

PTFE-EPDM

PTFE-FPM

VALVOLE A SFERA IN PVC-U SERIE STD - PVC-U BALL VALVES STD SERIES

UP. 60ST. SF5

C03 | VAL 311



PE - EPDM
incollaggio

PE - EPDM
solvent socket



SIZE	PN	REF.	PACK	kg	Q(B)	Q(P)	CODE	EUR
16	16	60 60 016	B	3,6	25	3.000	36500	20,19
20	16	60 60 020	B	3,5	25	3.000	36501	20,19
25	16	60 60 025	B	3,2	14	1.680	36502	23,30
32	16	60 60 032	B	2,9	8	960	36503	31,10
40	16	60 60 040	B	3,1	6	720	36504	36,31
50	16	60 60 050	C	7,4	10	600	36505	48,29
63	16	60 60 063	D	12,7	10	300	36506	66,07
75	10	60 60 075	C	4,9	2	120	36507	240,26
90	10	60 60 090	D	8,2	2	60	36508	281,49
110	10	60 60 111	D	8,7	1	30	36509	503,13

UP. 60ST. FT5

C03 | VAL 311



PE - EPDM
filetto femmina

PE - EPDM
BSP female thread



SIZE	PN	REF.	PACK	kg	Q(B)	Q(P)	CODE	EUR
3/8"	16	60 60 616	B	3,7	25	3.000	36510	23,13
1/2"	16	60 60 620	B	3,5	25	3.000	36511	23,13
3/4"	16	60 60 625	B	3,2	14	1.680	36512	25,38
1"	16	60 60 632	B	2,8	8	960	36513	33,70
1 1/4"	16	60 60 640	B	3,1	6	720	36514	39,02
1 1/2"	16	60 60 650	C	7,6	10	600	36515	52,35
2"	16	60 60 663	D	13,1	10	300	36516	77,14
2 1/2"	10	60 60 675	C	5,9	2	120	36517	257,97
3"	10	60 60 690	D	8,0	2	60	36518	299,89
4"	10	60 60 711	D	8,6	1	30	36519	544,60

UP. 61ST. SF6

C03 | VAL 311



PTFE - EPDM
incollaggio

PTFE - EPDM
solvent socket



SIZE	PN	REF.	PACK	kg	Q(B)	Q(P)	CODE	EUR
16	16	60 61 016	B	3,7	25	3.000	41866	25,72
20	16	60 61 020	B	3,5	25	3.000	37039	25,72
25	16	60 61 025	B	3,2	14	1.680	37040	31,29
32	16	60 61 032	B	2,9	8	960	37041	41,75
40	16	60 61 040	B	3,1	6	720	37042	52,69
50	16	60 61 050	C	7,4	10	600	37043	71,30
63	16	60 61 063	D	12,8	10	300	37044	93,69
75	10	60 61 075	C	5,9	2	120	37045	284,19
90	10	60 61 090	D	7,7	2	60	41867	329,31
110	10	60 61 111	D	8,9	1	30	41868	676,84

UP. 61ST. FT6

C03 | VAL 311



PTFE - EPDM
filetto femmina

PTFE - EPDM
BSP female thread



SIZE	PN	REF.	PACK	kg	Q(B)	Q(P)	CODE	EUR
3/8"	16	60 61 616	B	3,8	24 (12)	2.880	41869	27,32
1/2"	16	60 61 620	B	3,6	25	3.000	37047	27,32
3/4"	16	60 61 625	B	3,2	14	1.680	37048	32,23
1"	16	60 61 632	B	2,9	8	960	37049	43,42
1 1/4"	16	60 61 640	B	3,1	6	720	37050	54,85
1 1/2"	16	60 61 650	C	7,6	10	600	37051	72,71
2"	16	60 61 663	D	13,2	10	300	37052	95,98
2 1/2"	10	60 61 675	C	5,9	2	120	37053	292,71
3"	10	60 61 690	D	8,0	2	60	41870	340,85
4"	10	60 61 711	D	8,8	1	30	41871	742,41

VALVOLE A SFERA IN PVC-U SERIE STD - PVC-U BALL VALVES STD SERIES

UP. 60ST. SF7

C03 | VAL 311

PTFE - FPM
incollaggio

PTFE - FPM
solvent socket

SIZE	PN	REF.	PACK	kg	Q(B)	Q(P)	CODE	EUR
16	16	60 61 016 VI	B	3,6	24 (12)	2.880	57725	46,55
20	16	60 61 020 VI	B	3,6	25	3.000	57724	46,55
25	16	60 61 025 VI	B	3,2	14	1.680	57726	53,51
32	16	60 61 032 VI	B	2,9	8	960	57727	70,96
40	16	60 61 040 VI	B	3,3	6	720	57728	89,58
50	16	60 61 050 VI	C	7,4	10	600	57729	124,76
63	16	60 61 063 VI	D	12,8	10	300	57730	154,60
75	10	60 61 075 VI	C	5,6	2	120	57731	375,13
90	10	60 61 090 VI	D	8,0	2	60	57732	418,21
110	10	60 61 111 VI	D	8,8	1	30	57733	730,99

UP. 60ST. FT7

C03 | VAL 311

PTFE - FPM
filetto femmina

PTFE - FPM
BSP female thread

SIZE	PN	REF.	PACK	kg	Q(B)	Q(P)	CODE	EUR
3/8"	16	60 61 616 VI	B	3,8	24	2.880	57734	47,96
1/2"	16	60 61 620 VI	B	6,6	25	3.000	57735	47,96
3/4"	16	60 61 625 VI	B	3,2	14	1.680	57736	55,11
1"	16	60 61 632 VI	B	2,9	8	960	57737	73,09
1 1/4"	16	60 61 640 VI	B	3,2	6	720	57738	92,28
1 1/2"	16	60 61 650 VI	C	8,1	10	600	57739	128,49
2"	16	60 61 663 VI	D	13,8	10	300	57740	159,23
2 1/2"	10	60 61 675 VI	C	6,3	2	120	57741	386,39
3"	10	60 61 690 VI	D	9,1	2	60	57742	430,77
4"	10	60 61 711 VI	D	8,8	1	30	57743	752,93

UP. 60ST. PESF5

C03 | VAL 311

PE - EPDM
connessione PE e incollaggio

PE - EPDM
PE connection x solvent socket

SIZE	PN	REF.	PACK	kg	Q(B)	Q(P)	CODE	EUR
20 - 20	10	60 63 020	B	2,9	16 (8)	1.920	43535	29,39
25 - 25	10	60 63 025	B	3,2	11	1.320	43536	35,91
32 - 32	10	60 63 032	B	2,6	6	720	43537	46,57
40 - 40	10	60 63 040	C	6,7	10	600	43538	51,74
50 - 50	10	60 63 050	C	5,9	6	360	43539	65,76
63 - 63	10	60 63 063	D	13,2	8	240	43540	100,21

UP. 60ST. PEFT5

C03 | VAL 311

PE - EPDM
connessione PE e filetto femmina

PE - EPDM
PE connection x BSP female thread

SIZE	PN	REF.	PACK	kg	Q(B)	Q(P)	CODE	EUR
20 - 1/2"	10	60 63 420	B	3,0	16	1.920	43541	29,90
25 - 3/4"	10	60 63 425	B	3,2	11	1.320	43542	36,37
32 - 1"	10	60 63 432	B	3,1	7	840	43543	47,28
40 - 1 1/4"	10	60 63 440	C	6,7	10	600	43544	52,92
50 - 1 1/2"	10	60 63 450	C	6,0	6	360	43545	67,45
63 - 2"	10	60 63 463	D	13,5	8	240	43546	100,97

UP. 60ST. PE5

C03 | VAL 311

PE - EPDM
connessione a PE

PE - EPDM
PE connection x PE connection

SIZE	PN	REF.	PACK	kg	Q(B)	Q(P)	CODE	EUR
20	10	60 63 620	B	3,3	16	1.920	43547	36,50
25	10	60 63 625	B	3,1	9	1.080	43548	46,37
32	10	60 63 632	B	2,5	5	600	43549	58,39
40	10	60 63 640	C	5,9	7	420	45290	65,07
50	10	60 63 650	C	6,0	5	300	43551	87,19
63	10	60 63 663	D	12,3	6	180	43552	132,54

UP. 60ST. BW11

C03 | VAL311

PE - EPDM
saldatura testa a testa

PE - EPDM
PE100

SIZE	PN	REF.	PACK	kg	Q(B)	Q(P)	CODE	EUR
20	16	60 60 220 PE	B	1,7	10	1.200	44755	32,02
25	16	60 60 225 PE	B	2,4	10	1.200	44756	35,13
32	16	60 60 232 PE	C	5,0	14	840	44757	43,94
40	16	60 60 240 PE	C	4,2	8	480	44758	50,13
50	16	60 60 250 PE	C	4,7	6	360	44759	81,47
63	16	60 60 263 PE	D	8,1	6	180	44760	103,50
75	10	60 60 275 PE	D	9,3	4	120	44761	270,77
90	10	60 60 290 PE	D	8,1	2	60	44762	379,64
110	10	60 60 311 PE	D	8,5	1	30	44763	703,43

CONNESSIONI VALVOLE A SFERA SERIE STD - BALL VALVE END CONNECTORS STD SERIES
UP. 22ST. SM. VA

C03 | VAL 325

MANICOTTO VALVOLA A SFERA [STD]
 incollaggio maschio PVC-U

[STD] BALL VALVE END CONNECTOR
 PVC-U male solvent socket

SIZE	PN	REF.	PACK	kg	Q(B)	Q(P)	CODE	EUR
20	16	60 22 220 VA	B	2,0	120 (10)	14.400	65023	4,66
25	16	60 22 225 VA	B	2,4	90	10.800	65024	4,91
32	16	60 22 232 VA	B	3,0	80	9.600	65025	6,16
40	16	60 22 240 VA	B	2,4	40	4.800	65026	6,91
50	16	60 22 250 VA	C	4,7	50	3.000	65027	8,13
63	16	60 22 263 VA	C	5,7	36	2.160	65028	13,80
75	10	60 22 275 VA	D	9,0	36	1.080	65029	22,53
90	10	60 22 290 VA	D	9,3	24	720	65030	27,68
110	10	05 22 311 VA	D	6,9	8 (2)	240	33732	42,08

UP. 22ST. MT. VA

C03 | VAL 325

MANICOTTO VALVOLA A SFERA [STD]
 incollaggio maschio PVC-U

[STD] BALL VALVE END CONNECTOR
 PVC-U male thread

SIZE	PN	REF.	PACK	kg	Q(B)	Q(P)	CODE	EUR
3/8"	16	60 22 416 VA	B	1,8	120 (10)	14.400	64317	5,00
1/2"	16	60 22 420 VA	B	2,0	120 (10)	14.400	64404	5,00
3/4"	16	60 22 425 VA	B	2,4	100 (10)	12.000	64405	5,38
1"	16	60 22 432 VA	B	3,1	80	9.600	64406	6,27
1"1/4	16	60 22 440 VA	B	3,1	50	6.000	64407	8,07
1"1/2	16	60 22 450 VA	C	5,2	60	3.600	64408	8,84
2"	16	60 22 463 VA	C	5,1	30	1.800	64409	14,99
2"1/2	10	60 22 475 VA	D	7,9	24 (4)	720	64410	31,89
3"	10	60 22 490 VA	C	4,6	8	480	64411	39,83
4"	10	05 22 511 VA	D	7,0	8 (2)	240	33733	59,02

PE. 21ST. BW11. VA

C03 | APE 063

MANICOTTO VALVOLA A SFERA [STD]
 PE100

[STD] BALL VALVE END CONNECTOR
 PE100

SIZE	PN	REF.	PACK	kg	Q(B)	Q(P)	CODE	EUR
20	16	60 45 020 VA	B	1,5	120	14.400	55175	13,35
25	16	60 45 025 VA	B	1,5	80	9.600	55176	14,63
32	16	60 45 032 VA	B	1,8	60	7.200	55177	15,45
50	16	60 45 050 VA	C	3,3	40	2.400	55179	22,71
63	16	60 45 063 VA	D	7,3	50	1.500	55180	26,56
75	10	60 45 075 VA	D	5,9	24	720	55181	39,16

UP. 23ST. PE. VA

C03 | VAL 325

MANICOTTO VALVOLA A SFERA [STD]
 connessione PE

[STD] BALL VALVE END CONNECTOR
 PP - PE connection

SIZE	PN	REF.	PACK	kg	Q(B)	Q(P)	CODE	EUR
16	10	60 23 416 VA	-	-	-	-	57292	13,57
20	10	60 23 420 VA	-	-	-	-	55184	13,57
25	10	60 23 425 VA	C	6,7	56	3.360	55946	17,76
32	10	60 23 432 VA	C	6,4	40	2.400	55947	21,06
40	10	60 23 440 VA	D	11,9	40	1.200	55948	24,73
50	10	60 23 450 VA	D	15,8	36	1.080	55949	36,26
63	10	60 23 463 VA	D	13,0	18	540	55950	55,46

Conneessioni compatibili con le valvole a sfera Cepex Serie STD (pag. 47 e 48). Non compatibili con il modello della valvola Standard o Industrial.
 End connectors compatible with the Cepex STD Series (pag. 47 and 48). Not compatible with the valve model Standard or Industrial.

VALVOLE A SFERA IN PVC-U SERIE STANDARD - PVC-U BALL VALVES STANDARD SERIES

UP. 60. SF5

C03 | VAL 310



PE - EPDM
incollaggio

PE - EPDM
solvent socket



SIZE	PN	REF.	PACK	kg	Q(B)	Q(P)	CODE	EUR
16	16	05 60 016	B	4,1	25	3.000	05352	23,26
20	16	05 60 020	B	3,9	25	3.000	02453	23,26
25	16	05 60 025	B	3,7	14	1.680	02454	26,89
32	16	05 60 032	B	3,1	8	960	02455	35,87
40	16	05 60 040	B	3,7	6	720	02456	41,86
50	16	05 60 050	C	5,9	6	360	02457	56,73
63	16	05 60 063	D	13,8	9	270	02458	77,65
75	10	05 60 075	C	6,3	2	120	02459	277,01
90	10	05 60 090	D	8,8	2	60	02460	377,38
110 (DN 80)	10	05 60 110	D	9,1	2	60	02461	401,66
110	10	05 60 111	D	9,0	1	30	22797	628,31
125 (DN 100)	10	05 60 125	D	8,9	1	30	23084	656,29

UP. 60. FT5

C03 | VAL 310



PE - EPDM
filetto femmina

PE - EPDM
BSP female thread



SIZE	PN	REF.	PACK	kg	Q(B)	Q(P)	CODE	EUR
½"	16	05 60 620	B	3,9	25	3.000	02462	25,99
¾"	16	05 60 625	B	3,7	14	1.680	02463	28,56
1"	16	05 60 632	B	3,1	8	960	02464	37,91
1¼"	16	05 60 640	B	3,7	6	720	02465	43,86
1½"	16	05 60 650	C	6,0	6	360	02466	60,03
2"	16	05 60 663	D	14,3	9	270	02467	82,06
2½"	10	05 60 675	C	6,3	2	120	02468	292,61
3"	10	05 60 690	D	9,1	2	60	02469	398,19
4" (DN 80)	10	05 60 710	D	9,1	2	60	05354	422,40
4"	10	05 60 711	D	8,9	1	30	22798	644,33

UP. 61. SF6

C03 | VAL 310



PTFE - EPDM
incollaggio

PTFE - EPDM
solvent socket



SIZE	PN	REF.	PACK	kg	Q(B)	Q(P)	CODE	EUR
16	16	05 61 016	B	4,1	25	3.000	05355	24,91
20	16	05 61 020	B	4,0	25	3.000	02470	24,91
25	16	05 61 025	B	3,7	14	1.680	02471	30,03
32	16	05 61 032	B	3,2	8	960	02472	41,86
40	16	05 61 040	B	3,7	6	720	02473	49,76
50	16	05 61 050	C	5,9	6	360	02474	65,93
63	16	05 61 063	D	13,8	9	270	02475	88,23
75	10	05 61 075	C	6,3	2	120	02476	286,03
90	10	05 61 090	D	8,8	2	60	02477	391,22
110 (DN 80)	10	05 61 110	D	9,1	2	60	05356	417,19
110	10	05 61 111	D	9,1	1	30	22065	830,09

UP. 61. FT6

C03 | VAL 310



PTFE - EPDM
filetto femmina

PTFE - EPDM
BSP female thread



SIZE	PN	REF.	PACK	kg	Q(B)	Q(P)	CODE	EUR
½"	16	05 61 620	B	4,0	25	3.000	02478	25,99
¾"	16	05 61 625	B	3,7	14	1.680	02479	31,03
1"	16	05 61 632	B	3,2	8	960	02480	43,86
1¼"	16	05 61 640	B	3,8	6	720	02481	51,71
1½"	16	05 61 650	C	6,0	6	360	02482	68,84
2"	16	05 61 663	D	14,3	9	270	02483	92,28
2½"	10	05 61 675	C	6,3	2	120	02484	302,96
3"	10	05 61 690	D	9,1	2	60	02485	417,73
4" (DN 80)	10	05 61 710	D	9,1	2	60	05358	435,74
4"	10	05 61 711	D	9,0	1	30	22066	842,63

Accessori PVC-U

Valvole PVC-U

Valvole PVC-C

Valvole Extreme

Ricambi

VALVOLE A SFERA IN PVC-U SERIE STANDARD - PVC-U BALL VALVES STANDARD SERIES

UP. 61. SF7

C03 | VAL 310



PTFE - FPM
incollaggio

PTFE - FPM
solvent socket



SIZE	PN	REF.	PACK	kg	Q(B)	Q(P)	CODE	EUR
16	16	05 61 016 VI	B	4,2	24	2.880	05359	50,10
20	16	05 61 020 VI	B	4,0	25	3.000	02486	50,10
25	16	05 61 025 VI	B	3,7	14	1.680	02487	54,96
32	16	05 61 032 VI	B	3,2	8	960	02488	73,91
40	16	05 61 040 VI	B	3,8	6	720	02489	81,43
50	16	05 61 050 VI	C	6,0	6	360	02490	122,29
63	16	05 61 063 VI	D	14,1	9	270	02491	145,77
75	10	05 61 075 VI	C	6,3	2	120	02492	362,54
90	10	05 61 090 VI	D	8,8	2	60	02493	462,23

UP. 61. FT7

C03 | VAL 310



PTFE - FPM
filetto femmina

PTFE - FPM
BSP female thread



SIZE	PN	REF.	PACK	kg	Q(B)	Q(P)	CODE	EUR
½"	16	05 61 620 VI	B	4,0	25	3.000	02494	51,39
¾"	16	05 61 625 VI	B	3,7	14	1.680	02495	56,02
1"	16	05 61 632 VI	B	3,2	8	960	02496	75,55
1¼"	16	05 61 640 VI	B	3,8	6	720	02497	83,08
1½"	16	05 61 650 VI	C	6,1	6	360	02498	124,09
2"	16	05 61 663 VI	D	14,6	9	270	02499	146,82
2½"	10	05 61 675 VI	C	6,3	2	120	02500	369,01
3"	10	05 61 690 VI	D	9,1	2	60	02501	394,56
4" (DN 80)	10	05 61 710 VI	D	9,1	2	60	05362	479,50
4"	10	05 61 711 VI	D	9,0	1	30	26443	897,38

VALVOLE A SFERA IN PVC-U SERIE INDUSTRIAL - PVC-U BALL VALVES INDUSTRIAL SERIES

UP. 73. SF6

C03 | VAL 315



PTFE - EPDM
incollaggio

PTFE - EPDM
solvent socket



SIZE	PN	REF.	PACK	kg	Q(B)	Q(P)	CODE	EUR
16	16	05 73 016	B	1,8	8 (1)	960	18434	36,90
20	16	05 73 020	B	1,8	8 (1)	960	18435	38,42
25	16	05 73 025	B	2,6	8 (1)	960	18436	43,88
32	16	05 73 032	B	2,0	4 (1)	480	18437	52,92
40	16	05 73 040	B	2,8	4 (1)	480	18438	71,04
50	16	05 73 050	D	8,9	8 (1)	240	18439	87,50
63	16	05 73 063	D	10,0	6 (1)	180	18440	112,85
75	10	05 73 075	D	11,5	4 (1)	120	18441	315,07
90	10	05 73 090	D	9,4	2 (1)	60	18442	383,58
110	10	05 73 111	D	9,1	1	30	22799	728,65

UP. 73. FT6

C03 | VAL 315



PTFE - EPDM
filetto femmina

PTFE - EPDM
BSP female thread



SIZE	PN	REF.	PACK	kg	Q(B)	Q(P)	CODE	EUR
¾"	16	05 73 616	B	1,8	8 (1)	960	18453	38,18
½"	16	05 73 620	B	1,8	8 (1)	960	18454	39,35
¾"	16	05 73 625	B	2,6	8 (1)	960	18455	45,36
1"	16	05 73 632	B	2,0	4 (1)	480	18456	55,06
1¼"	16	05 73 640	B	2,8	4 (1)	480	18457	73,93
1½"	16	05 73 650	D	9,2	8 (1)	240	18458	91,31
2"	16	05 73 663	D	10,5	6 (1)	180	18459	117,46
2½"	10	05 73 675	D	11,5	4 (1)	120	18460	328,40
3"	10	05 73 690	D	9,5	2 (1)	60	18461	397,97
4"	10	05 73 711	D	9,0	1	30	22800	744,82

**CONNESSIONI VALVOLE A SFERA PVC-U SERIE STANDARD E INDUSTRIAL -
PVC-U BALL VALVE END CONNECTORS STANDARD & INDUSTRIAL SERIES**

UP. 22. SM. VA

C03 | VAL 325

PEZZO FOLLE
incollaggio maschio PVC-U

BALL VALVE END CONNECTOR
PVC-U male solvent socket

SIZE	PN	REF.	PACK	kg	Q(B)	Q(P)	CODE	EUR
16	16	05 22 216 VA	B	1,7	120 (10)	14.400	33731	3,61
20	16	05 22 220 VA	B	2,1	120 (10)	14.400	20178	3,61
25	16	05 22 225 VA	B	2,4	90	10.800	20179	3,96
32	16	05 22 232 VA	B	3,1	80	9.600	20180	4,31
40	16	05 22 240 VA	B	2,4	40	4.800	20190	4,93
50	16	05 22 250 VA	C	4,9	50	3.000	20191	5,61
63	16	05 22 263 VA	C	6,5	36	2.160	20192	10,35
75	10	05 22 275 VA	C	3,3	12	720	20193	14,69
90	10	05 22 290 VA	D	9,3	24	720	65030	27,68
110 (DN 80)	10	05 22 310 VA	D	5,1	8 (2)	240	20195	28,22
110	10	05 22 311 VA	D	6,9	8 (2)	240	33732	42,08

UP. 22. MT. VA

C03 | VAL 325

PEZZO FOLLE
filetto maschio PVC-U

BALL VALVE END CONNECTOR
PVC-U BSP male thread

SIZE	PN	REF.	PACK	kg	Q(B)	Q(P)	CODE	EUR
3/8"	10	05 22 416 VA	B	1,9	120 (10)	14.400	33691	4,53
1/2"	10	05 22 420 VA	B	2,0	120 (10)	14.400	20196	4,53
3/4"	10	05 22 425 VA	B	2,5	100 (10)	12.000	20197	4,93
1"	10	05 22 432 VA	B	3,4	80	9.600	20198	5,61
1 1/4"	10	05 22 440 VA	B	3,1	50	6.000	20199	6,83
1 1/2"	10	05 22 450 VA	C	5,2	60	3.600	20200	7,87
2"	10	05 22 463 VA	C	5,3	30	1.800	20201	13,26
2 1/2"	10	05 22 475 VA	D	7,9	24 (4)	720	20202	23,40
3"	10	05 22 490 VA	C	4,6	8	480	20203	31,57
4" (DN 80)	10	05 22 510 VA	D	6,7	8 (2)	240	20204	41,68
4"	10	05 22 511 VA	D	7,0	8 (2)	240	33733	59,02

UP. 22. VT. VA

C03 | VAL 325

MANICOTTO VALVOLA A SFERA
Victaulic®

BALL VALVE END CONNECTOR
Victaulic®

SIZE	PN	REF.	PACK	kg	Q(B)	Q(P)	CODE	EUR
2"	10	05 22 063 VIC	C	6,8	36	2.160	27978	7,58
3"	10	05 22 090 VIC	C	5,3	12	720	27979	22,67

PE. 21. BW11. VA

C03 | APE 063

MANICOTTO VALVOLA A SFERA
PE 100

BALL VALVE END CONNECTOR
PE100

SIZE	PN	REF.	PACK	kg	Q(B)	Q(P)	CODE	EUR
20	16	45 21 020	B	1,5	120	14.400	29399	13,35
25	16	45 21 025	B	1,5	80	9.600	29400	14,63
32	16	45 21 032	B	1,6	50 (25)	6.000	29401	15,45
40	16	45 21 040	B	1,4	30	3.600	29402	16,82
50	16	45 21 050	B	1,7	20	2.400	29403	22,71
63	16	45 21 063	B	1,7	10	1.200	29404	26,56
75	16	45 21 075	D	7,4	30	900	29405	39,16
90	16	45 21 090	D	6,4	18	540	29406	48,13
90	10	45 21 090	D	6,4	18	540	29406	48,13
110	16	45 21 110	D	6,1	8	240	29407	100,66
110	10	45 21 110	D	6,1	8	240	29407	100,66

Conneessioni compatibili con le valvole a sfera Cepex Serie Standard (pag. 50 e 51) e Serie Industrial (pag. 52). Non compatibili con il nuovo modello della valvola [STD] o [IND].

End connectors compatible with the Cepex Standard Series (pag. 50 and 51) & Industrial Series (pag. 52) ball valves. Not compatible with the new valve model [STD] or [IND].

**CONNESSIONI VALVOLE A SFERA PVC-U SERIE STANDARD E INDUSTRIAL -
PVC-U BALL VALVE END CONNECTORS STANDARD & INDUSTRIAL SERIES**

UP. 24. SPI. VA

C03 | VAL 325

**MANICOTTO VALV. A SFERA (PN 10)**

connessione portagomma PVC-U

BALL VALVE END CON. (PN 10)

PVC-U spigot connection

SIZE	PN	REF.	PACK	kg	Q(B)	Q(P)	CODE	EUR
16 x 20	10	05 24 416	B	3,0	200 (20)	24.000	02209	2,32
18 x 20	10	05 24 418	B	2,7	160 (20)	19.200	02210	2,66
20 x 20	10	05 24 420	B	2,7	160 (20)	19.200	02211	3,00
25 x 25	10	05 24 425	B	2,3	100	12.000	02212	3,69
30 x 32	10	05 24 432	B	2,6	70	8.400	02213	3,88
40 x 40	10	05 24 440	B	2,4	40	4.800	02214	4,05
50 x 50	10	05 24 450	B	2,3	25	3.000	02215	5,01
38 x 50	10	05 24 451	B	2,5	30	3.600	05347	5,01
60 x 63	10	05 24 463	B	1,9	15	1.800	02216	7,14

UP. 23. PE. VA

C03 | VAL 325

**MANICOTTO VALV. A SFERA (PN 10)**

connessione PE

BALL VALVE END CON. (PN 10)

PP - PE connection

SIZE	PN	REF.	PACK	kg	Q(B)	Q(P)	CODE	EUR
16	10	05 23 416	C	7,6	120	7.200	23128	11,62
20	10	05 23 420	B	3,2	50	6.000	23129	11,62
25	10	05 23 425	C	6,6	56	3.360	23130	15,21
32	10	05 23 432	C	6,8	40	2.400	23131	18,09
40	10	05 23 440	D	12,0	40	1.200	23132	21,30
50	10	05 23 450	D	13,8	36	1.080	23133	31,15
63	10	05 23 463	D	13,0	20	600	23134	47,58
75	10	05 23 475	D	12,4	10	300	23135	88,81
90	10	05 23 490	D	7,2	4	120	34646	116,92
110	10	05 23 510	D	9,8	4	120	34647	150,30

Conneessioni compatibili con le valvole a sfera Cepex Serie Standard (pag. 50 e 51) e Serie Industrial (pag. 52). Non compatibili con il nuovo modello della valvola [STD] o [IND].

End connectors compatible with the Cepex Standard Series (pag. 50 and 51) & Industrial Series (pag. 52) ball valves. Not compatible with the new valve model [STD] or [IND].

VALVOLE A SFERA IN PVC-U SERIE PN 10 - PVC-U BALL VALVES PN 10 SERIES
UP. 62. SF5

C03 | VAL 330

PE - EPDM
incollaggio

PE - EPDM
solvent socket

SIZE	PN	REF.	PACK	kg	Q(B)	Q(P)	CODE	EUR
50	10	05 62 050	C	7,6	10	600	02502	46,35
63	10	05 62 063	D	11,8	9	270	02503	70,22

UP. 62. FT5

C03 | VAL 330

PE - EPDM
filetto femmina

PE - EPDM
BSP female thread

SIZE	PN	REF.	PACK	kg	Q(B)	Q(P)	CODE	EUR
1½"	10	05 62 650	C	7,7	10	600	02504	49,16
2"	10	05 62 663	D	12,4	9	270	02505	74,09

UP. 62. SMF5

C03 | VAL 330

PE - EPDM
incollaggio maschio x femmina

PE - EPDM
male x female solvent socket

SIZE	PN	REF.	PACK	kg	Q(B)	Q(P)	CODE	EUR
50	10	05 62 250	C	5,7	7	420	02506	46,94
63	10	05 62 263	C	5,6	4	240	02507	72,26

UP. 63. PESF5

C03 | VAL 310

PE - EPDM
connessione PE x incollaggio

PE - EPDM
PE connection x solvent socket

SIZE	PN	REF.	PACK	kg	Q(B)	Q(P)	CODE	EUR
16 x 16	10	05 63 016	B	3,7	18	2.160	05363	29,39
20 x 20	10	05 63 020	B	3,5	18	2.160	02510	29,39
25 x 25	10	05 63 025	B	3,7	12	1.440	02511	35,91
32 x 32	10	05 63 032	B	3,6	8	960	02512	46,57
40 x 40	10	05 63 040	C	7,4	10	600	02513	51,74
50 x 50	10	05 63 050	C	5,6	6	360	02514	65,76
63 x 63	10	05 63 063	D	12,8	8	240	02515	100,21
75 x 75	10	05 63 075	D	12,5	4	120	02516	278,46
90 x 90	10	05 63 090	D	10,2	2	60	34648	379,15
110 x 110	10	05 63 110	D	11,5	2	60	34649	444,85

UP. 63. PEFT5

C03 | VAL 310

PE - EPDM
connessione PE x filetto femmina

PE - EPDM
PE connection x BSP female thread

SIZE	PN	REF.	PACK	kg	Q(B)	Q(P)	CODE	EUR
16 x ¾"	10	05 63 416	B	3,6	18 (9)	2.160	05364	29,90
20 x ½"	10	05 63 420	B	3,5	18	2.160	02517	29,90
25 x ¾"	10	05 63 425	B	3,3	10 (5)	1.200	02518	36,37
32 x 1"	10	05 63 432	B	3,7	8	960	02519	47,28
40 x 1½"	10	05 63 440	C	6,1	8	480	02520	52,92
50 x 1½"	10	05 63 450	C	5,7	6	360	02521	67,45
63 x 2"	10	05 63 463	D	13,1	8	240	02522	100,97
75 x 2½"	10	05 63 475	D	12,5	4	120	02523	284,01
90 x 3"	10	05 63 490	D	10,2	2	60	34650	379,15
110 x 4"	10	05 63 510	D	11,4	2	60	34651	466,46

UP. 63. PE5

C03 | VAL 310

PE - EPDM
connessione PE

PE - EPDM
PE connection

SIZE	PN	REF.	PACK	kg	Q(B)	Q(P)	CODE	EUR
16 x 16	10	05 63 616	B	3,2	14	1.680	05365	36,50
20 x 20	10	05 63 620	B	3,3	16	1.920	02524	36,50
25 x 25	10	05 63 625	B	3,5	10	1.200	02525	46,37
32 x 32	10	05 63 632	B	2,7	5	600	02526	58,39
40 x 40	10	05 63 640	C	6,1	7	420	02527	65,07
50 x 50	10	05 63 650	C	5,6	5	300	02528	87,19
63 x 63	10	05 63 663	D	11,6	6	180	02529	132,54
75 x 75	10	05 63 675	D	11,3	3	90	02530	308,42
90 x 90	10	05 63 690	E	18,2	3	45	34652	425,09
110 x 110	10	05 63 710	E	14,6	2	30	34653	505,51

VALVOLE A SFERA IN PVC-U SERIE UNIBLOCK - PVC-U BALL VALVES UNIBLOCK SERIES

UP. 70S. SF5

C03 | VAL 340



PE - EPDM
incollaggio

PE - EPDM
solvent socket



SIZE	PN	REF.	PACK	kg	Q(B)	Q(P)	CODE	EUR
20	10	05 70 020	B	2,9	24	2.880	22773	16,09
25	10	05 70 025	B	2,5	14	1.680	22774	18,46
32	10	05 70 032	B	3,0	12	1.440	22775	24,11
40	10	05 70 040	B	2,4	6	720	22776	28,40
50	10	05 70 050	C	5,8	12	720	11375	37,30
63	10	05 70 063	D	10,8	12	360	15826	55,65
75	10	05 70 075	C	5,0	2	120	22777	156,02
90	10	05 70 090	D	7,4	2	60	22778	229,54
110	10	05 70 111	D	6,7	1	30	36728	439,08

UP. 70S. FT5

C03 | VAL 340



PE - EPDM
filetto femmina

PE - EPDM
BSP female thread



SIZE	PN	REF.	PACK	kg	Q(B)	Q(P)	CODE	EUR
½"	10	05 70 620	B	3,0	28	3.360	22791	17,30
¾"	10	05 70 625	B	2,5	14	1.680	22792	19,90
1"	10	05 70 632	B	3,0	12	1.440	22793	25,58
1¼"	10	05 70 640	B	2,4	6	720	22794	31,22
1½"	10	05 70 650	C	6,1	12	720	11377	40,48
2"	10	05 70 663	D	12,1	12	360	15829	60,29
2½"	10	05 70 675	C	5,0	2	120	22795	168,53
3"	10	05 70 690	D	7,1	2	60	22796	242,46
4"	10	05 70 711	D	6,7	1	30	36729	480,31

UP. 70S. MT5

C03 | VAL 340



PE - EPDM
incollaggio x filetto maschio

PE - EPDM
solvent socket x BSP male thread



SIZE	PN	REF.	PACK	kg	Q(B)	Q(P)	CODE	EUR
20 x ½"	10	05 70 420	B	2,7	25	3.000	22785	17,07
25 x ¾"	10	05 70 425	B	2,5	14	1.680	22786	19,54
32 x 1"	10	05 70 432	B	3,1	12	1.440	22787	24,86
40 x 1¼"	10	05 70 440	B	2,5	6	720	22788	30,17
50 x 1½"	10	05 70 450	C	6,5	12	720	11374	38,81
63 x 2"	10	05 70 463	D	11,0	11	330	15827	58,16

UP. 70F. MT5

C03 | VAL 340



PE - EPDM
filetto femmina x filetto maschio

PE - EPDM
BSP female x male thread



SIZE	PN	REF.	PACK	kg	Q(B)	Q(P)	CODE	EUR
½"	10	05 70 220	B	2,8	25	3.000	22779	17,67
¾"	10	05 70 225	B	2,5	14	1.680	22780	20,26
1"	10	05 70 232	B	3,1	12	1.440	22781	25,93
1¼"	10	05 70 240	B	2,5	6	720	22782	31,57
1½"	10	05 70 250	C	6,2	12	720	11376	40,48
2"	10	05 70 263	D	11,4	11	330	15828	60,29

VALVOLE A SFERA IN PVC-U SERIE 3 VIE - PVC-U BALL VALVES 3-WAY SERIES

UP. 74. SF1

C03 | VAL 350



PE - EPDM
incollaggio

PE - EPDM
solvent socket



SIZE	PN	REF.	PACK	kg	Q(B)	Q(P)	CODE	EUR
50	10	05 74 050	B	2,2	1	120	20168	134,16

UP. 74. FT1

C03 | VAL 350



PE - EPDM
filetto femmina

PE - EPDM
BSP female thread



SIZE	PN	REF.	PACK	kg	Q(B)	Q(P)	CODE	EUR
1½"	10	05 74 650	B	2,2	1	120	20170	139,91

VALVOLE DI RITEGNO IN PVC-U CLEAR SERIES - PVC-U CHECK VALVES CLEAR SERIES

Accessori PVC-U

Valvole PVC-U

Valvole PVC-C

Valvole Extreme

Ricambi



VALVOLA DI NON RITORNO SERIE CLEAR



La valvola di non ritorno Clear Series unisce efficienza, facilità di manutenzione e lunga durata, offrendo una visibilità totale per prestazioni affidabili in qualsiasi impianto piscina.



APERTURA TOTALE DEL BATTENTE

La valvola di non ritorno Clear Series permette un passaggio del flusso grazie alla sua valvola con apertura totale, insieme alla pressione minima necessaria per aprire il coperchio. Inoltre, garantisce una perdita minima di carico dell'acqua quando passa attraverso di essa in modalità aperta, ottimizzando le prestazioni del sistema di filtrazione senza inutili perdite di carico.



CORPO COMPLETAMENTE TRASPARENTE

Grazie al design con corpo e coperchio trasparenti, è possibile osservare in ogni momento il funzionamento della valvola. Ciò consente di verificare facilmente lo stato dell'acqua e se la valvola è aperta o chiusa, indipendentemente dalla sua posizione di montaggio.



MANUTENZIONE SEMPLICE E ACCESSIBILE

Valvola progettata per una manutenzione semplice, dotata di raccordi intercambiabili e coperchio superiore removibile senza utensili. L'accesso ai componenti interni è rapido e agevole grazie al dado filettato, rendendo semplici l'installazione, le riparazioni e le sostituzioni senza dover smontare l'intero impianto



ELEVATA RESISTENZA E DURATA

Realizzata interamente in PVC-U, la valvola è progettata per resistere alle condizioni più impegnative degli impianti piscina. L'elevata resistenza chimica e meccanica, unita alla presenza di una molla rivestita con antiossidante, garantisce una durata eccezionale anche negli ambienti più aggressivi. È 100% compatibile con impianti a elettrolisi salina e adatta all'uso con acqua salata.

C03



SENZA MOLLA

WITHOUT SPRING

SIZE	PN	REF.	PACK	kg	Q(B)	Q(P)	CODE	EUR
50	3,5		C	2,9	3	180	76782	65,47
63	3,5		C	2,7	2	120	76783	78,53

C03



CON MOLLA

WITH SPRING

SIZE	PN	REF.	PACK	kg	Q(B)	Q(P)	CODE	EUR
50	3,5		C	2,9	3	180	76740	70,62
63	3,5		C	2,7	2	120	76741	83,68

VALVOLE DI RITEGNO IN PVC-U SERIE MOLLA - PVC-U CHECK VALVES SPRING SERIES

UP-S. 67. SF1

C03 | APC 410



O-Ring in EPDM
incollaggio

EPDM O-Rings
solvent socket

SIZE	PN	REF.	PACK	kg	Q(B)	Q(P)	CODE	EUR
16	16	05 67 016	B	3,8	24 (12)	2.880	09010	25,19
20	16	05 67 020	B	3,6	24 (12)	2.880	09011	25,19
25	16	05 67 025	B	3,5	15	1.800	09012	30,32
32	16	05 67 032	B	3,4	10	1.200	09013	32,98
40	16	05 67 040	B	3,2	6	720	09014	38,46
50	16	05 67 050	C	7,8	12	720	09015	55,12
63	16	05 67 063	D	11,7	10	300	09016	79,54
75	10	05 67 075	C	6,7	3	180	09017	174,98
90	10	05 67 090	D	7,7	2	60	09018	225,14
110 (DN 80)	10	05 67 110	D	7,7	2	60	09019	244,66
110	10	05 67 111	D	7,8	1	30	37076	472,05

UP-S. 67. FT1

C03 | APC 410



O-Ring in EPDM
filetto femmina

EPDM O-Rings
BSP female thread

SIZE	PN	REF.	PACK	kg	Q(B)	Q(P)	CODE	EUR
½"	16	05 67 620	B	3,6	24 (12)	2.880	09021	26,36
¾"	16	05 67 625	B	3,5	15	1.800	09022	31,40
1"	16	05 67 632	B	3,4	10	1.200	09023	34,43
1¼"	16	05 67 640	B	3,2	6	720	09024	40,38
1½"	16	05 67 650	C	8,1	12	720	09025	56,91
2"	16	05 67 663	D	12,2	10	300	09026	83,14
2½"	10	05 67 675	C	6,7	3	180	09027	189,55
3"	10	05 67 690	D	7,7	2	60	09028	243,49
4" (DN 80)	10	05 67 710	D	7,7	2	60	09029	266,43
4"	10	05 67 711	D	7,8	1	30	37077	527,14

UP-S. 67. SF4

C03 | APC 410



O-Ring in FPM
incollaggio

FPM O-Rings
solvent socket

SIZE	PN	REF.	PACK	kg	Q(B)	Q(P)	CODE	EUR
16	16	05 67 016 VI	B	3,8	24 (12)	2.880	18751	48,71
20	16	05 67 020 VI	B	3,7	24 (12)	2.880	18752	48,71
25	16	05 67 025 VI	B	3,7	15	1.800	18753	52,99
32	16	05 67 032 VI	B	3,4	10	1.200	18754	59,32
50	16	05 67 050 VI	C	7,9	12	720	18756	105,57
63	16	05 67 063 VI	D	12,0	10	300	18757	134,37
110	10	05 67 111 VI	D	7,8	1	30	62039	626,84

UP-S. 66. SF1

C03 | APC 410



O-Ring in EPDM
incollaggio

EPDM O-Rings
solvent socket

SIZE	PN	REF.	PACK	kg	Q(B)	Q(P)	CODE	EUR
16	16	05 66 016	B	3,4	24 (12)	2.880	08990	26,52
20	16	05 66 020	B	3,4	24 (12)	2.880	08991	26,52
25	16	05 66 025	B	2,9	12 (6)	1.440	08992	31,82
32	16	05 66 032	B	3,1	10	1.200	08993	34,64
40	16	05 66 040	B	3,0	6	720	08994	40,55
50	16	05 66 050	C	3,8	6	360	08995	57,57
63	16	05 66 063	C	4,4	4	240	08996	83,85
75	10	05 66 075	D	8,3	4	120	08997	184,07
90	10	05 66 090	D	7,7	2 (1)	60	08998	237,00
110 (DN 80)	10	05 66 110	D	8,0	2 (1)	60	08999	247,72

UP-S. 66. FT1

C03 | APC 410



O-Ring in EPDM
filetto femmina

EPDM O-Rings
BSP female thread

SIZE	PN	REF.	PACK	kg	Q(B)	Q(P)	CODE	EUR
¾"	16	05 66 616	B	3,5	24 (12)	2.880	09000	26,52
½"	16	05 66 620	B	3,5	24 (12)	2.880	09001	26,52
¾"	16	05 66 625	B	2,9	12 (6)	1.440	09002	31,82
1"	16	05 66 632	B	3,2	10	1.200	09003	35,50
1¼"	16	05 66 640	B	3,0	6	720	09004	41,35
1½"	16	05 66 650	C	3,8	6	360	09005	58,68
2"	16	05 66 663	C	4,5	4	240	09006	85,72
2½"	10	05 66 675	D	8,4	4	120	09007	191,48
3"	10	05 66 690	D	7,8	2 (1)	60	09008	245,41
4" (DN 80)	10	05 66 710	D	7,7	2 (1)	60	09009	256,15

VALVOLE DI RITEGNO IN PVC-U SERIE SFERA - PVC-U CHECK VALVES BALL SERIES
UP-B. 67. SF1

C03 | APC 430

O-Ring in EPDM
incollaggio

EPDM O-Rings
solvent socket

SIZE	PN	REF.	PACK	kg	Q(B)	Q(P)	CODE	EUR
16	16	05 67 216	B	3,9	24 (12)	2.880	74333 consultare	
20	16	05 67 220	B	4,4	30	3.600	22078	28,23
25	16	05 67 225	B	3,5	15	1.800	22079	32,92
32	16	05 67 232	B	3,6	10	1.200	22080	52,80
40	16	05 67 240	B	3,5	6	720	22174	59,81
50	16	05 67 250	C	8,4	12	720	25697	81,58
63	16	05 67 263	D	12,7	10	300	25698	116,37
75	10	05 67 275	C	7,6	3	180	22175	236,51
90	10	05 67 290	D	7,6	2	60	22176	340,93
110 (DN 80)	10	05 67 310	D	7,6	2	60	22177	357,61

UP-B. 67. FT1

C03 | APC 430

O-Ring in EPDM
filetto femmina

EPDM O-Rings
BSP female thread

SIZE	PN	REF.	PACK	kg	Q(B)	Q(P)	CODE	EUR
3/8"	16	05 67 416	B	3,8	24 (12)	2.880	74335 consultare	
1/2"	16	05 67 420	B	3,8	24 (12)	2.880	22061	29,43
3/4"	16	05 67 425	B	3,5	15	1.800	22062	34,37
1"	16	05 67 432	B	3,7	10	1.200	22085	55,12
1 1/4"	16	05 67 440	B	3,5	6	720	22086	63,11
1 1/2"	16	05 67 450	C	8,7	12	720	25699	85,96
2"	16	05 67 463	D	13,2	10	300	25700	120,90
2 1/2"	10	05 67 475	C	9,8	3	180	22087	244,85
3"	10	05 67 490	D	9,0	2	60	22088	350,95
4" (DN 80)	10	05 67 510	D	9,0	2	60	22089	365,86

UP-B. 67. SF4

C03 | APC 430

O-Ring in FPM
incollaggio

FPM O-Rings
solvent socket

SIZE	PN	REF.	PACK	kg	Q(B)	Q(P)	CODE	EUR
16	16	05 67 216 VI	-	-	-	-	74334 consultare	
20	16	05 67 220 VI	B	3,8	24 (12)	2.880	22090	52,20
25	16	05 67 225 VI	B	3,5	15	1.800	22091	55,44
32	16	05 67 232 VI	B	3,7	10	1.200	22092	82,02
40	16	05 67 240 VI	B	3,5	6	720	22239	97,07
50	16	05 67 250 VI	C	8,7	12	720	25701	122,00
63	16	05 67 263 VI	D	12,2	10	300	25702	159,48
75	10	05 67 275 VI	C	9,8	3	180	22240	310,34
90	10	05 67 290 VI	D	9,0	2	60	22241	423,45
110 (DN 80)	10	05 67 310 VI	D	9,5	2	60	22242	448,61

UP-B. 67. FT4

C03 | APC 430

O-Ring in FPM
filetto femmina

FPM O-Rings
BSP female thread

SIZE	PN	REF.	PACK	kg	Q(B)	Q(P)	CODE	EUR
3/8"	16	05 67 416 VI	-	-	-	-	74336 consultare	
1/2"	16	05 67 420 VI	B	3,9	24 (12)	2.880	22243	53,26
1"	16	05 67 432 VI	B	3,7	10	1.200	22267	84,30
1 1/4"	16	05 67 440 VI	B	3,5	6	720	22268	100,10
1 1/2"	16	05 67 450 VI	C	8,8	12	720	25703	126,36
2"	16	05 67 463 VI	D	13,2	10	300	25704	164,17
2 1/2"	10	05 67 475 VI	C	9,8	3	180	22269	319,62
3"	10	05 67 490 VI	D	9,0	2	60	22270	436,36
4" (DN 80)	10	05 67 510 VI	D	7,6	2	60	22893 consultare	

VALVOLE A CLAPET IN PVC-U - PVC-U SWING CHECK VALVES

UP. 65

C03 | APC 450

**O-Ring in EPDM****EPDM O-Rings**

SIZE	PN	REF.	PACK	kg	Q(B)	Q(P)	CODE	EUR
63	6	05 65 063 *	B	4,1	15 (1)	1.800	37055	82,64
75	6	05 65 075	B	3,2	10 (1)	1.200	08984	85,10
90	6	05 65 090	B	3,2	8 (1)	960	08985	103,91
110	6	05 65 110	B	2,9	5 (1)	600	08986	127,61
125	6	05 65 125	B	3,4	5 (1)	600	09040	139,56
140	6	05 65 140	C	8,2	10 (1)	600	08987	157,03
160	6	05 65 160	C	5,8	5 (1)	300	08988	166,86
200	6	05 65 200	C	5,9	4 (1)	240	09041	188,11
225	6	05 65 225	C	6,3	3 (1)	180	08989	212,68
250	6	05 65 250	D	13,5	4 (1)	120	37056	363,72
280	6	05 65 280 *	D	14,2	4 (1)	120	41865	375,72
315	6	05 65 315 *	D	7,3	1	24	37057	566,84

UP. 65. VKIT

C03 | APC 450

**VALVOLA A CLAPET COMPLETA**

Contiene:
Valvola + 2 flange + 2 collari + bulloneria

COMPLETE CLAPET VALVE

Contains:
Valve + 2 flange adaptor + 2 backing ring
+ bolts

SIZE	PN	REF.	PACK	kg	Q(B)	Q(P)	CODE	EUR
63	6	05 65 063 RA *	B	4,5	2	240	37073	158,89
75	6	05 65 075 RA	B	5,3	2	240	23312	175,49
90	6	05 65 090 RA	C	12,5	3	180	23313	232,40
110	6	05 65 110 RA	C	10,5	2	120	23314	287,54
125	6	05 65 125 RA	C	11,3	2	120	23315	357,41
140	6	05 65 140 RA	D	13,2	2	60	23316	403,76
160	6	05 65 160 RA	D	10,7	1	30	23317	538,48
200	6	05 65 200 RA	D	12,3	1	30	23318	716,69
225	6	05 65 225 RA	D	14,1	1	30	23319	812,23
250	6	05 65 250 RA	E	23,4	1	15	37074	1.743,54
315	6	05 65 315 RA *	F	27,9	1	10	37075	2.519,64

Accessori PVC-U









Valvole PVC-U

Valvole PVC-C

Valvole Extreme

Ricambi

VALVOLE A FARFALLA IN PVC-U SERIE STANDARD - PVC-U BUTTERFLY VALVES STANDARD SERIES

Serie Standard	Corpo Body	Lente Disc	Guarnizione Rubber seal	Perno Shaft	Diametri Sizes	PN PN
Maniglia in PP con sistema di sicurezza PP-GF handle with locking device	PVC-U	PVC-U	EPDM	Acciaio zincato Zinc plated steel	D63 - D225 (2" - 8")	10 bar 150 p.s.i.
			FPM		D250-D315 (10"-12")	6 bar 90 p.s.i.
63 - 75	90	110	125 - 140	160	200 - 225	250 315
						 

UP. 83. ZP. EP

C03 | VMA 510



O-Ring in EPDM
perno in acciaio zincato

EPDM O-Rings
zinc plated steel shaft

SIZE	PN	REF.	PACK	kg	Q(B)	Q(P)	CODE	EUR
63-75	10	05 83 075	V	3,3	2	168	32614	254,61
90	10	05 83 090	V	3,8	2	168	32615	288,33
110	10	05 83 110	VI	5,2	2	126	32616	319,30
125-140	10	05 83 140	VII	7,0	2	112	32617	370,80
160	6	05 83 160	VIII	9,1	2	72	32618	447,39
200-225	6	05 83 200	IX	14,7	2	48	32619	633,01
250	6	05 83 250	IV	17,6	1	20	46647	1.611,15
315	6	05 83 315	IV	23,1	1	20	46648	2.769,41

UP. 83. ZP. VI

C03 | VMA 510



O-Ring in FPM
perno in acciaio zincato

FPM O-Rings
zinc plated steel shaft

SIZE	PN	REF.	PACK	kg	Q(B)	Q(P)	CODE	EUR
63-75	10	05 83 075 VI	V	3,4	2	168	34532	433,69
90	10	05 83 090 VI	V	3,9	2	168	34533	512,70
110	10	05 83 110 VI	VI	5,2	2	126	34534	705,80
125-140	10	05 83 140 VI	VII	7,0	2	112	34535	862,93
160	6	05 83 160 VI	VIII	9,1	2	72	34536	1.217,74
200-225	6	05 83 200 VI	IX	15,2	2	48	34537	1.769,90

Accessori PVC-U

Valvole PVC-U

Valvole PVC-C

Valvole Extreme

Ricambi

VALVOLE A FARFALLA IN PVC-U SERIE CLASSIC - PVC-U BUTTERFLY VALVES CLASSIC SERIES

Serie Classic	Corpo Body	Lente Disc	Guarnizione Rubber seal	Perno Shaft	Diametri Sizes	PN PN
Maniglia in alluminio Aluminium handle	PVC-U	PVC-U	EPDM	Acciaio zincato Zinc plated steel	D63 - D140 (2" - 5")	10 bar 150 p.s.i.
			FPM	Acciaio inox. Stainless steel shaft	D160 - D250 (6" - 10")	6 bar 90 p.s.i.
63 - 75	90	110	125 - 140	160	200 - 225	250
						

UP. 80. Z3

C03 | VMA 510



O-Ring in EPDM
perno in acciaio zincato

EPDM O-Rings
zinc plated steel shaft

SIZE	PN	REF.	PACK	kg	Q(B)	Q(P)	CODE	EUR
63-75	10	05 80 075	I	4,1	2	140	02581	293,92
90	10	05 80 090	I	5,5	2	140	02582	332,94
110	10	05 80 110	II	7,8	2	98	02583	366,49
125-140	10	05 80 140	III	10,6	2	70	02585	428,71
160	6	05 80 160	III	12,7	2	70	02586	521,09
200-225	6	05 80 200	IV	19,6	2	40	02587	737,27
250	6	05 80 250	IV	12,2	1	20	15846	1.662,92

UP. 81. RA

C03 | ACP 120

**KIT ACCOPPIAMENTO VALVOLA**













Contiene:
2 flange + 2 collari + bulloneria

VALVE ASSEMBLY KIT

Contains:
2 flange adaptor + 2 backing ring + bolts

SIZE	PN	REF.	PACK	kg	Q(B)	Q(P)	CODE	EUR
63	16	05 81 063 RA	B	5,8	3	360	09119	78,23
75	16	05 81 075 RA	B	4,9	2	240	09120	101,88
90	16	05 81 090 RA	C	12,3	3	180	09121	156,31
110	16	05 81 110 RA	C	9,7	2	120	09122	187,40
125	16	05 81 125 RA	C	10,6	2	120	09123	239,16
140	16	05 81 140 RA	D	12,0	2	60	09124	270,33
160	10	05 81 160 RA	D	19,4	2	60	09125	419,64
200	10	05 81 200 RA	D	11,4	1	30	09126	540,74
225	10	05 81 225 RA	D	7,1	1	30	09127	612,24
250	10	05 81 250 RA	E	21,6	1	15	16060	1.276,92

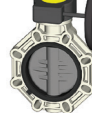
VALVOLE A FARFALLA (LENTE IN PVC-U) SERIE INDUSTRIAL - PVC-U BUTTERFLY VALVES INDUSTRIAL SERIES

Serie Industrial	Corpo Body	Lente Disc	Guarnizione Rubber seal	Perno Shaft	Diametri Sizes	PN	PN
Maniglia in PP con sistema di sicurezza PP-GF handle with locking device	PP - GF	PVC-U	EPDM perox. FPM	Acciaio INOX Stainless steel	D63 - D225 (2" - 8")	10 bar 150 p.s.i.	
63 - 75	90	110	125 - 140	160	200 - 225		
							
Riduttore manuale Gear box	PP - GF	PVC-U	EPDM perox. FPM	Acciaio INOX Stainless steel	D63 - D225 (2" - 8") D250-D315 (10"-12")	10 bar 150 p.s.i. 6 bar 90 p.s.i.	
63 - 75	90	110	125 - 140	160	200 - 225	250 - 280	315
							

UP. 84. SS. FGEP

C03 | VMA 515



O-Ring in EPDM perox.
perno in acciaio inox

EPDM perox. O-rings
stainless steel shaft

SIZE	PN	REF.	PACK	kg	Q(B)	Q(P)	CODE	EUR
63-75	10	05 84 075	V	3,0	2	168	32620	368,53
90	10	05 84 090	VII	3,9	2	112	32621	423,85
110	10	05 84 110	VII	5,0	2	112	32622	486,35
125-140	10	05 84 140	IX	7,3	2	48	32623	641,65
160	6	05 84 160	IX	9,0	2	48	32624	796,15
200-225	6	05 84 200	VIII	7,6	1	36	32625	1.228,00

UP. 84. SS. VI

C03 | VMA 515



O-Ring in FPM
perno in acciaio inox

FPM O-Rings
stainless steel shaft

SIZE	PN	REF.	PACK	kg	Q(B)	Q(P)	CODE	EUR
63-75	10	05 84 075 VI	V	3,1	2	168	32628	485,64
90	10	05 84 090 VI	VII	4,0	2	112	32629	597,02
110	10	05 84 110 VI	VII	5,0	2	112	32630	775,89
125-140	10	05 84 140 VI	IX	7,3	2	48	32631	1.023,55
160	6	05 84 160 VI	IX	9,3	2	48	32632	1.269,22
200-225	6	05 84 200 VI	VIII	7,8	1	36	32633	2.019,95

UP. 84. SS. FGEP. RM

C03 | VMA 550



O-Ring in EPDM perox.
perno in acciaio inox

EPDM perox. O-rings
stainless steel shaft

SIZE	PN	REF.	PACK	kg	Q(B)	Q(P)	CODE	EUR
63-75	10	05 84 075 RM	C	3,2	1	60	34466	1.026,47
90	10	05 84 090 RM	C	3,6	1	60	34467	1.049,06
110	10	05 84 110 RM	C	3,7	1	60	34468	1.151,45
125-140	10	05 84 140 RM	D	5,5	1	30	34469	1.302,46
160	6	05 84 160 RM	VIII	6,7	1	24	34470	1.802,53
200-225	6	05 84 200 RM	E	9,7	1	15	34471	2.541,95
250-280	6	05 84 250 RM	F	20,7	1	10	34472	4.219,12
315	6	05 84 315 RM	G	25,3	1	10	32738	5.463,98

UP. 84. SS. VI. RM

C03 | VMA 550



O-Ring in FPM
perno in acciaio inox

FPM O-Rings
stainless steel shaft

SIZE	PN	REF.	PACK	kg	Q(B)	Q(P)	CODE	EUR
63-75	10	05 84 075 VRM	-	-	-	-	34473	1.157,15
90	10	05 84 090 VRM	C	3,2	1	60	34474	1.231,06
110	10	05 84 110 VRM	C	3,7	1	60	34475	1.418,96
125-140	10	05 84 140 VRM	D	5,2	1	30	34476	1.650,99
160	6	05 84 160 VRM	VIII	5,9	1	36	34477	2.252,12
200-225	6	05 84 200 VRM	E	12,7	1	15	34478	3.397,37
250-280	6	05 84 250 VRM	F	20,7	1	10	34479	5.665,75
315	6	05 84 315 VRM	G	25,3	1	15	32739	6.829,88

VALVOLE SELETRICI IN PVC-U - PVC-U ROTARY DISC VALVES

UP. 90. 2V

C03 | VAL 355



VALVOLA SELETRICE 2 VIE
incollaggio

2-WAY ROTARY DISC VALVE
solvent socket - SI

SIZE	PN	REF.	PACK	kg	Q(B)	Q(P)	CODE	EUR
50 - 63	6	05 90 720	D	6,0	8 (1)	240	16059	64,81

UP. 90. 3V

C03 | VAL 355



VALVOLA SELETRICE 3 VIE
incollaggio

3-WAY ROTARY DISC VALVE
solvent socket - SI

SIZE	PN	REF.	PACK	kg	Q(B)	Q(P)	CODE	EUR
50 - 63	6	05 90 730	D	6,7	8 (1)	240	15765	81,04
63 - 75	6	05 90 740	D	5,4	4 (1)	120	41862	97,55

VALVOLE DI SPURGO - DRAIN VALVES

ABS. 90. MT

C03 | VAL 390



VALVOLA DI SPURGO IN ABS
filetto maschio x portagomma

ABS DRAIN VALVE
BSP male thread x spigot connection

SIZE	PN	REF.	PACK	kg	Q(B)	Q(P)	CODE	EUR
1/4"	6	05 90 612	B	1,9	200	24.000	11656	5,98

UP. 90. MT

C03 | VAL 360



VALVOLA DI SPURGO IN PVC
filetto maschio x femmina

PVC DRAIN VALVE
BSP male x female thread

SIZE	PN	REF.	PACK	kg	Q(B)	Q(P)	CODE	EUR
3/4"	10	05 90 625	B	3,1	80	9.600	02579	9,38

VALVOLE A GHIGLIOTTINA IN PVC-U - PVC-U KNIFE GATE VALVES
UP. 79. SF

C03 | VGU 850

VALVOLA A GHIGLIOTTINA
 incollaggio femmina

KNIFE GATE VALVE
 solvent socket x solvent socket

SIZE	PN	REF.	PACK	kg	Q(B)	Q(P)	CODE	EUR
50 x 50	3,5	05 79 050	B	2,8	8	960	28590	31,83
63 x 63	3,5	05 79 063	C	5,6	12	720	28600	46,89
90 x 90	1,5	05 79 090	D	8,6	3	90	43577	161,12
110 x 110	1,5	05 79 110	D	11,7	4	120	43578	172,13

UP. 79. SFSPI

C03 | VGU 850

VALVOLA A GHIGLIOTTINA
 incollaggio x portagomma

KNIFE GATE VALVE
 solvent socket x spigot

SIZE	PN	REF.	PACK	kg	Q(B)	Q(P)	CODE	EUR
50 x 50	3,5	05 79 150	B	3,0	8	960	28934	31,83
50 x 38	3,5	05 79 151	B	2,9	8	960	28935	31,83

UP. 79. SPI

C03 | VGU 850

VALVOLA A GHIGLIOTTINA
 portagomma x portagomma

KNIFE GATE VALVE
 spigot x spigot

SIZE	PN	REF.	PACK	kg	Q(B)	Q(P)	CODE	EUR
38 x 38	3,5	05 79 438	B	2,3	6	720	31441	31,83
50 x 50	3,5	05 79 450	B	2,5	6	720	28598	31,83
50 x 38	3,5	05 79 451	B	2,4	6	720	28597	31,83
63 x 63	3,5	05 79 463	C	5,9	12	720	28607	46,89

UP. 79. MT

C03 | VGU 850

VALVOLA A GHIGLIOTTINA
 filetto maschio x filetto maschio

KNIFE GATE VALVE
 male thread x male thread

SIZE	PN	REF.	PACK	kg	Q(B)	Q(P)	CODE	EUR
1½" x 1½"	3,5	05 79 250	B	2,9	8	960	28595	31,83
2" x 2"	3,5	05 79 263	C	5,6	12	720	28605	46,89

UP. 79. MTSF

C03 | VGU 850

VALVOLA A GHIGLIOTTINA
 filetto maschio x incollaggio fem.

KNIFE GATE VALVE
 male thread x solvent socket

SIZE	PN	REF.	PACK	kg	Q(B)	Q(P)	CODE	EUR
1½" x 50	3,5	05 79 335	B	3,0	8	960	28937	31,83
2" x 63	3,5	05 79 336	C	5,9	12	720	28938	46,89

UP. 79. MTSPI

C03 | VGU 850

VALVOLA A GHIGLIOTTINA
 filetto maschio x portagomma

KNIFE GATE VALVE
 male thread x spigot

SIZE	PN	REF.	PACK	kg	Q(B)	Q(P)	CODE	EUR
1½" x 50	3,5	05 79 550	B	3,0	8	960	28939	31,83
1½" x 38	3,5	05 79 551	B	3,0	8	960	28940	31,83
2" x 63	3,5	05 79 563	B	2,9	6	720	28941	46,89

UP. 79. FT

C03 | VGU 850

VALVOLA A GHIGLIOTTINA
 filetto femmina

KNIFE GATE VALVE
 female thread x female thread

SIZE	PN	REF.	PACK	kg	Q(B)	Q(P)	CODE	EUR
1½" x 1½"	3,5	05 79 650	B	3,0	8	960	28593	33,24

UP. 79. MFT

C03 | VGU 850

VALVOLA A GHIGLIOTTINA
 filetto femmina x filetto maschio

KNIFE GATE VALVE
 female thread x male thread

SIZE	PN	REF.	PACK	kg	Q(B)	Q(P)	CODE	EUR
1½" x 1½"	3,5	05 79 750	B	3,1	8	960	28942	32,62

VALVOLE A GHIGLIOTTINA IN PVC-U - PVC-U KNIFE GATE VALVES

UP. 79. FTSPI

C03 | VGU 850

**VALVOLA A GHIGLIOTTINA**

filetto femmina x portagomma

KNIFE GATE VALVE

female thread x spigot

SIZE	PN	REF.	PACK	kg	Q(B)	Q(P)	CODE	EUR
1½" x 50	3,5	05 79 950	B	3,1	8	960	28946	32,46
1½" x 38	3,5	05 79 951	B	3,0	8	960	28947	32,46

Accessori PVC-U

Valvole PVC-U

Valvole PVC-C

Valvole Extreme

Ricambi

VALVOLE A SEDE INCLINATA REGOLATRICE IN PVC-U - PVC-U ANGLE SEAT REGULATOR VALVES

UP. 75. SF

C03 | VAI 710

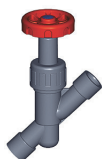

VALVOLA REGOLATRICE
 incollaggio

HDPE - EPDM
 solvent socket

SIZE	PN	REF.	PACK	kg	Q(B)	Q(P)	CODE	EUR
20	16	05 75 020	B	1,7	8 (4)	960	22884	57,03

UP. 75. 3SF

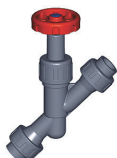
C03 | VAI 710



VALVOLA REGOLATRICE
 unione a tre pezzi

HDPE - EPDM
 union end connector

SIZE	PN	REF.	PACK	kg	Q(B)	Q(P)	CODE	EUR
20	16	05 75 120	B	1,7	6 (3)	720	22885	67,54

UP. 75. SM

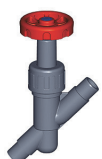
C03 | VAI 710

VALVOLA REGOLATRICE
 incollaggio maschio

HDPE - EPDM
 male solvent socket

SIZE	PN	REF.	PACK	kg	Q(B)	Q(P)	CODE	EUR
20	16	05 75 220	B	1,6	8 (4)	960	22886	57,03

RACCOGLITORE DI IMPURITA' IN PVC-U - PVC-U LINE STRAINER

UP. 76. SM

C03 | VAI 710

RACCOGLITORE DI IMPURITA'
 incollaggio maschio

EPDM
 male solvent socket

SIZE	PN	REF.	PACK	kg	Q(B)	Q(P)	CODE	EUR
20	16	05 76 220	B	2,9	24 (12)	2.880	25715	39,26

VALVOLE DI SFIATO ARIA IN PVC-U - PVC-U AIR/VACUUM RELIEF VALVES

UP. 90. DE

C03 | VVE 810

VALVOLA DI SFIATO ARIA
 filetto maschio

AIR/VACUUM RELIEF VALVE
 BSP male thread

SIZE	PN	REF.	PACK	kg	Q(B)	Q(P)	CODE	EUR
1½"	12	05 90 850	B	2,3	6	720	22803	88,83

VALVOLE ATTUATE IN PVC-U

PVC-U ACTUATED VALVES

VALVOLE A SFERA SERIE INDUSTRIAL ATTUATE IN PVC-U - PVC-U ACTUATED BALL VALVES INDUSTRIAL SERIES

INDUSTRIAL SERIES

C03



Valvola Serie INDUSTRIAL PVC-U - Manicotto incollaggio
Industrial Series ball valves PVC-U - solvent socket

PTFE - EPDM

	Attuatore elettrico		Attuatore pneumatico alluminio	
	Electric actuation	Attuatore elettrico con blocco di sicurezza & BSR safety block	Pneumatic actuation aluminum	Attuatore pneumatico alluminio + Kit (*)
	24 - 240 V AC / DC	24 - 240 V AC / DC	Doppio effetto Double acting	Semplice effetto Spring return
D16	31420 1.232,60	26417 3.144,82	26425 781,65	26433 1.022,76
D20	31421 1.232,60	05366 3.144,82	05390 781,65	05414 1.022,76
D25	31422 1.240,93	05367 3.164,17	05391 795,47	05415 1.036,58
D32	31423 1.253,50	05368 3.174,10	05392 925,94	05416 1.151,29
D40	31424 1.274,86	05369 3.201,16	05393 935,36	05417 1.160,89
D50	02628 1.677,99	05370 3.207,01	05394 950,65	05418 1.465,21
D63	02629 1.809,18	05371 3.250,92	05395 978,87	05419 1.485,35
D75	02630 2.624,39	05372 4.095,19	05396 1.405,74	05420 2.316,60
D90	02631 3.313,51	05373 4.740,43	05397 1.509,89	05421 2.439,66
D110	26415 4.800,63	26419 6.581,32	26427 2.391,56	26435 4.038,47
			26421 1.764,48	26429 1.730,62
			02648 1.764,48	05304 1.730,62
			02649 1.773,63	05305 1.736,17
			02650 1.615,79	05306 1.865,65
			02651 1.628,13	05307 1.877,99
			02652 1.664,72	05308 2.189,89
			02653 1.685,55	05309 2.210,60
			02654 2.095,42	05310 3.050,06
			02655 2.276,51	05311 3.217,42
			26423 3.242,95	26431 4.805,52

220V + box fine corsa e silenziosi sfogo aria
20 VAC), limit-switch box and relief regulators

che se non specificato si forniscono NC (Normalmente chiuse).
Configurazione NA (Normalmente Aperta) si prega di indicarlo nell'ordine.
re shipped as NC (normally closed) as standard.
open) configuration is needed, please specify when placing the order.

**VALVOLE A FARFALLA SERIE INDUSTRIAL ATTUATE IN PVC-U -
PVC-U ACTUATED BUTTERFLY VALVES INDUSTRIAL SERIES**

C03

Valvola Serie INDUSTRIAL PVC-U
Butterfly valves Industrial Series PVC-U - stainless steel shaft
EPDM Perox.

	Attuatore elettrico	Attuatore elettrico con blocco di sicurezza
	Electric actuation	Electric actuation & BSR safety block
	24 - 240 V AC / DC	24 - 240 V AC / DC
D63 - D75	30272 2.571,83	30286 3.778,11
D90	30273 2.620,63	30287 4.116,86
D110	30274 3.279,61	30288 4.701,74
D125 - D140	30275 4.488,86	30289 6.219,20
D160	30276 4.567,83	30290 6.298,19
D200 - D225	30277 5.791,72	30291 7.732,76
D250 - D280	30278 6.666,53	30292 9.058,66
D315	32742 7.704,98	32744 9.935,25

Attuatore pneumatico alluminio		Attuatore pneumatico alluminio + Kit (*)	
Pneumatic actuation aluminum		Pneumatic actuation aluminum & kit (*)	
Doppio effetto	Semplice effetto	Doppio effetto	Semplice effetto
Double acting	Spring return	Double acting	Spring return
30464 1.419,80	30471 1.909,13	30478 2.149,15	30485 2.634,10
30465 1.462,58	30472 2.263,22	30479 2.169,62	30486 3.088,93
30466 1.499,91	30473 2.336,13	30480 2.262,13	30487 3.126,24
30467 2.188,90	30474 3.607,66	30481 2.979,11	30488 4.397,72
30468 2.274,51	30475 3.690,86	30482 3.064,68	30489 4.490,42
30469 2.891,95	30476 4.215,50	30483 3.785,72	30490 5.007,45
30470 4.530,31	30477 5.470,71	30484 5.270,58	30491 6.265,17
32755 6.185,07	32757 11.784,23	32756 6.805,52	32758 12.649,23

FPM

	Attuatore elettrico	Attuatore elettrico con blocco di sicurezza
	Electric actuation	Electric actuation & BSR safety block
	24 - 240 V AC / DC	24 - 240 V AC / DC
D63 - D75	30336 2.689,98	30350 4.160,78
D90	30337 2.771,71	30351 4.281,38
D110	30338 3.496,69	30352 4.917,49
D125 - D140	30339 4.835,24	30353 6.615,96
D160	30340 5.057,28	30354 6.838,00
D200 - D225	30341 6.315,79	30355 8.441,43
D250 - D280	30342 8.034,22	30356 10.159,86
D315	32749 9.158,56	32751 11.170,09

Attuatore pneumatico alluminio		Attuatore pneumatico alluminio + Kit (*)	
Pneumatic actuation aluminum		Pneumatic actuation aluminum & kit (*)	
Doppio effetto	Semplice effetto	Doppio effetto	Semplice effetto
Double acting	Spring return	Double acting	Spring return
30517 1.487,15	30524 1.976,61	30531 2.328,87	30538 2.818,27
30518 1.595,00	30525 2.395,64	30532 2.334,14	30539 3.221,27
30519 1.713,38	30526 2.549,52	30533 2.539,05	30540 3.339,67
30520 2.429,15	30527 3.794,27	30534 3.165,79	30541 4.584,48
30521 2.585,71	30528 4.002,19	30535 3.375,91	30542 4.792,36
30522 3.595,94	30529 4.867,03	30536 4.281,72	30543 5.503,47
30523 5.633,07	30530 6.627,59	30537 6.423,27	30544 7.417,82
32759 7.344,14	32761 13.019,05	32760 7.967,06	32762 13.884,10

+ box fine corsa e silenziosi sfogo aria
) , limit-switch box and relief regulators

non specificato si forniscono NC (Normalmente chiuse).
azione NA (Normalmente Aperta) si prega di indicarlo nell'ordine.
ed as NC (normally closed) as standard.
onfiguration is needed, please specify when placing the order.

STD SERIES

NEW STD BUTTERFLY VALVE ELECTRIC ACTUATOR

Best value for your money



- New CEPEX development
- Specially designed for commercial swimming pools - automatic battery valves for big filters
- Best **quality-price** relation with the warranty of the **Cepex Quality System**
- Valve completely made in PVC-U; o-rings in EPDM; zinc plated steel shaft - **Corrosion FREE**
- Impact and UV resistant
- Compatible with all the installation standards - ISO/DIN, BSi, ANSI, JIS
- Actuator with multivoltage (24-240 VAC-VDC) and protection degree IP67

C03 | VMA 533



O-ring in EPDM
perno in acciaio zincato

EPDM O-Rings
zinc plated steel shaft

SIZE	PN	REF.	PACK	kg	Q(B)	Q(P)	CODE	EUR
63-75	10	05 83 075 09J	C	3,9	1	60	72267	2.221,71
90	10	05 83 090 09J	D	4,6	1	30	72268	2.249,52
110	10	05 83 110 09J	E	7,2	1	15	72269	2.490,54
125-140	10	05 83 140 09J	E	8,5	1	15	72270	3.235,23
160	6	05 83 160 09J	E	11,6	1	15	72273	4.018,03
200-225	6	05 83 200 09J	-	15,5	1	10	72274	4.401,19
250	6	05 83 250 09J	-	-	1	-	72275	6.225,32
315	6	05 83 315 09J	-	-	1	-	72276	6.766,07

RICAMBI: KIT DI ATTUAZIONE VALVOLE A SFERA
SPARE PARTS: ACTUATION KITS FOR BALL VALVES

C03 | 007 999



Kit attuazione Actuation Kits	Attuatore elettrico Electric actuation	Attuatore pneumatico alluminio Pneumatic actuation aluminum		Actuación neumática poliamida Pneumatic actuation polyamide	
		Doppio effetto Double acting	Semplice effetto Spring return	Doble efecto Double acting	Simple efecto Spring return

Valvola a sfera Industrial 2-way ball valves
 Includono bussola di connessione, supporto attuatore e viti, supporto e accoppiamenti nei diametri richiesti.
 Includes coupling bush, supports, bolts, mounting clamp and connectors in required sizes.

INDUSTRIAL Series



		30590	30600	30610	30620
D16 - 3/8"	56852 125,34	124,05	125,34	124,74	124,74
D20 - 1/2"	56853 125,34	30591 124,05	30601 125,34	30611 124,74	30621 124,74
D25 - 3/4"	56854 123,84	30592 123,41	30602 121,01	30612 123,29	30622 123,22
D32 - 1"	56855 129,41	30593 128,79	30603 128,79	30613 129,26	30623 129,26
D40 - 1 1/4"	56856 128,32	30594 127,79	30604 127,79	30614 128,20	30624 128,20
D50 - 1 1/2"	30575 138,62	30595 138,09	30605 140,03	30615 138,49	30625 140,03
D63 - 2"	30576 135,59	30596 137,15	30606 138,95	30616 135,59	30626 138,95
D75 - 2 1/2"	30577 150,12	30597 150,12	30607 150,12	30617 150,12	30627 208,83
D90 - 3"	30578 200,33	30598 200,33	30608 200,33	30618 200,92	30628 198,36
D110 - 4"	30579 198,56	30599 200,52	30609 194,73	30619 198,56	

RICAMBI: KIT DI ATTUAZIONE VALVOLE A FARFALLA
SPARE PARTS: ACTUATION KITS FOR BUTTERFLY VALVES



Kit attuazione Actuation Kits	Attuatore elettrico Electric actuation	Attuatore pneumatico alluminio Pneumatic actuation aluminum		Actuación neumática poliamida Pneumatic actuation polyamide		Riduttore manuale Gear operator	
		Doppio effetto Double acting	Semplice effetto Spring return	Doble efecto Double acting	Simple efecto Spring return	senza torretta Without ext.	con torretta With ext.

Valvola a Farfalla Butterfly valves
 Includono bussola di connessione, supporto attuatore e viti, supporto e accoppiamenti nei diametri richiesti.
 Includes coupling bush, supports, bolts, mounting clamp and connectors in required sizes.

IND Series

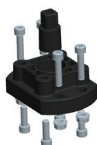

		35898	35898	35922	55185		35899
D63 - D75	57498 132,79	132,77	132,77	132,83	191,57		132,86
D90	35901 132,86	57497 132,78	35901 132,86	35923 132,83	55186 191,57		35902 132,86
D110	35901 132,86	57497 132,78	35901 132,86	35924 132,83	55187 191,57		35902 132,86
D125 - D140	69632 134,83	35905 132,86	35904 132,86	35925 132,83			35906 132,86
D160	69632 134,83	35905 132,86	35904 132,86	35925 132,83			56816 132,86
D200 - D225	35908 292,82	35909 438,68	69785 292,81	35926 288,44			35910 288,37
D250 - D280	35912 309,44	35912 309,44	35912 309,44			35911 127,67	35915 178,62
D315	35912 309,44	35912 309,44	35914 455,29			35911 127,67	35915 178,62

Kits actuación Actuation Kits	Attuatore elettrico Electric actuation
----------------------------------	---

Valvola a Farfalla Butterfly valves
 Includono bussola di connessione, supporto attuatore e viti, supporto e accoppiamenti nei diametri richiesti.
 Includes coupling bush, supports, bolts, mounting clamp and connectors in required sizes.

STD Series



		74239
D63 - D75	74239 235,72	
D90	74240 235,72	
D110	35901 132,86	
D125 - D140	74442 consultare	
D160	69632 134,83	
D200 - D225	35908 292,82	
D250 - D280	35912 309,44	
D315	35912 309,44	

* Kit in acciaio inossidabile.
 Stainless steel kit

** Senza adattatore di connessione (non necessario).
 Without connection adapter (not needed).

RICAMBI: ATTUATORI (SENZA KIT) E RIDUTTORI MANUALI
SPARE PARTS: ACTUATOR (WITHOUT KIT) AND GEAR BOX

C03 | 007 999



Attuatore Include solo l'attuatore (senza kit di montaggio)
Actuators including actuator only (without mounting kit)

Valvola a sfera a 2 vie
2-way ball valves



	Attuatore elettrico Electric actuation		Attuatore pneumatico alluminio Pneumatic actuation aluminum		Attuatore pneumatico poliamida Pneumatic actuation polyamide	
	24 - 240 V AC / DC		Doppio effetto Double acting	Semplice effetto Spring return	Doppio effetto Double acting	Semplice effetto Spring return
D16 - 3/8"	46652	1.497,66	30706	30712	30719	30724
D20 - 1/2"	46652	1.497,66	30706	30712	30719	30724
D25 - 3/4"	46652	1.497,66	30706	30712	30719	30724
D32 - 1"	46652	1.497,66	30707	30713	32364	30725
D40 - 1 1/4"	46652	1.497,66	30707	30713	32364	30725
D50 - 1 1/2"	46652	1.497,66	30707	30714	32364	30726
D63 - 2"	46652	1.497,66	30707	30714	32364	30726
D75 - 2 1/2"	30677	2.213,76	30708	30715	30720	30727
D90 - 3"	46654	2.743,63	30708	30715	30720	30727
D110 - 4"	30678	3.575,12	30709	30716	30721	

Valvola a sfera a 3 vie
3-way ball valves

	Attuatore elettrico Electric actuation		Attuatore pneumatico alluminio Pneumatic actuation aluminum		Attuatore pneumatico poliamida Pneumatic actuation polyamide	
	24 - 240 V AC / DC		Doppio effetto Double acting	Semplice effetto Spring return	Doppio effetto Double acting	Semplice effetto Spring return
D50 - 1 1/2"	30681	1.518,35	30711	30718	30723	30728
			2.084,67	2.689,69	2.821,72	2.921,05



Valvola a farfalla
Butterfly valves

IND Series

	Attuatore elettrico Electric actuation		Attuatore pneumatico alluminio Pneumatic actuation aluminum		Attuatore pneumatico poliamida Pneumatic actuation polyamide		Riduttore manuale Gear operator
	24 - 240 V AC / DC		Doppio effetto Double acting	Semplice effetto Spring return	Doppio effetto Double acting	Semplice effetto Spring return	
D63 - D75	30677	2.213,76	30708	43288	30720	30727	54744
D90	30677	2.213,76	30708	30715	30720	30727	54744
D110	46654	2.743,63	30708	30715	30720	30727	54744
D125 - D140	30678	3.575,12	30709	30716	30721		54737
D160	30678	3.575,12	30709	30716	30721		54737
D200 - D225	30679	3.979,18	30709	30716	30721		54737
D250 - D280	30679	3.979,18	30710	30716			36662
D315	30679	3.979,18	#N/D	2.873,51			1.479,07
			41872	30717			36662
			2.381,26	7.552,34			1.479,07

Valvola a farfalla
Butterfly valves

STD Series

	Attuatore elettrico Electric actuation	
	24 - 240 V AC / DC	
D63 - D75	65342	consultare
D90	65342	consultare
D110	30677	2.213,76
D125 - D140	46654	2.743,63
D160	30678	3.575,12
D200 - D225	30678	3.575,12
D250 - D280	30679	3.979,18
D315	30679	3.979,18

Accessori PVC-U

Valvole PVC-U

Valvole PVC-C

Valvole Extreme

Ricambi

ACCESSORI PER ATTUATORI - ACCESSORIES FOR ACTUATORS

C03 | 007 999

Attuazione elettrica



Attuazione elettrica
Electric actuation

Attuatori con blocco di sicurezza
Actuators with safety block

Valv. sfera D16 - D63	30849
Ball Valves D16 - D63	2.732,70
V. farfalla STD D63-D90	73987
Butterfly v. STD D63-D90	3.272,11
V. sfera D75 e V. farfalla IND D75-D90 / STD D110	30850
Ball Valves D75 & IND butterfly Valves D75-D90 / STD D110	3.458,88
V. sfera D90 e V. farfalla IND D110 / STD D125-140	53834
Ball Valves D90 & IND butterfly Valves D110 / STD D125-140	4.150,41
V. sfera D110 e V. farfalla IND D140-D160 / STD D160-225	30851
Ball Valves D110 & IND butterfly Valves D140-D160 / STD D160-225	5.136,65
V. farfalla D200-D315	30852
IND/STD butterfly Valves D200-D250	5.958,52
V. sfera 3 vie D50	30862
3 way Ball Valve D50	2.761,32

Attuatori con posizionatore digitale 4-20 mA
Actuators with digital positioner 4-20 mA

Valv. sfera D16 - D63	30857
Ball Valves D16 - D63	2.612,84
V. sfera D75 e V. farfalla D75-D90	30858
Ball Valves D75 & IND butterfly Valves D75-D90	3.331,97
V. sfera D90 e V. farfalla D110	10065
Ball Valves D90 & IND butterfly Valves D110	4.038,89
V. sfera D110 e V. farfalla D140-D160	30859
Ball Valves D110 & IND butterfly Valves D140-D160	5.821,54
V. farfalla D200-D315	30860
IND butterfly Valves D200-D250	6.677,64
V. sfera 3 vie D50	30864
3 way Ball Valve D50	2.602,57

Attuatori con blocco di sicurezza e posizionatore digitale
Actuators with safety block and digital positioner

Valv. sfera D16 - D63	65276
Ball Valves D16 - D63	4.000,84
V. sfera D75 e V. farfalla D75-D90	65278
Ball Valves D75 & IND butterfly Valves D75-D90	4.675,90
V. sfera D90 e V. farfalla D110	65280
Ball Valves D90 & IND butterfly Valves D110	5.433,23
V. sfera D110 e V. farfalla D140-D160	65282
Ball Valves D110 & IND butterfly Valves D140-D160	7.509,56
V. farfalla D200-D315	65284
IND butterfly Valves D200-D250	7.952,29

Supporti attuatori
Actuation brackets

Valvola a farfalla IND	
Butterfly valves IND	
Valvola a farfalla D75 - D160	43393
Butterfly valves D75 - D160	61,90
Valvola a farfalla D200	10072
Butterfly valves D200	59,40
Supporti attuatori F07 V.farfalla D250-D315	43394
Brackets F07 Butterfly valves D250 - D315	72,86
Supporti attuatori F10 V.farfalla D250-D315	43394F10
Brackets F10 Butterfly valves D250 - D315	72,86
Supporti attuatori F12 V.farfalla D250-D315	43394F12
Brackets F12 Butterfly valves D250 - D315	72,86



Attuatori con blocco di sicurezza
Actuators with safety block

Valv. sfera D16 - D63	74213
Ball Valves D16 - D63	Consultare
V. farfalla STD D63-D90	74213
Butterfly v. STD D63-D90	Consultare
V. sfera D75 e V. farfalla IND D75-D90 / STD D110	74213
Ball Valves D75 & IND butterfly Valves D75-D90 / STD D110	Consultare
V. sfera D90 e V. farfalla IND D110 / STD D125-140	74213
Ball Valves D90 & IND butterfly Valves D110 / STD D125-140	Consultare
V. sfera D110 e V. farfalla IND D140-D160 / STD D160-225	74214
Ball Valves D110 & IND butterfly Valves D140-D160 / STD D160-225	Consultare
V. farfalla D200-D315	74214
IND/STD butterfly Valves D200-D250	Consultare
V. sfera 3 vie D50	74213
3 way Ball Valve D50	Consultare

Attuatori con posizionatore digitale
Actuators with digital positioner

Valv. sfera D16 - D63	66351
Ball Valves D16 - D63	Consultare
V. sfera D75 e V. farfalla D75-D90	66351
Ball Valves D75 & IND butterfly Valves D75-D90	Consultare
V. sfera D90 e V. farfalla D110	66351
Ball Valves D90 & IND butterfly Valves D110	Consultare
V. sfera D110 e V. farfalla D140-D160	66352
Ball Valves D110 & IND butterfly Valves D140-D160	Consultare
V. farfalla D200-D315	66352
IND butterfly Valves D200-D250	Consultare
V. sfera 3 vie D50	66351
3 way Ball Valve D50	Consultare

Actuadores especiales de 12V
12V special actuators

Valv. sfera D16 - D63	73151
Ball Valves D16 - D63	1.567,37
V. sfera D75 e V. farfalla D75-D90	73152
Ball Valves D75 & IND butterfly Valves D75-D90	2.316,80
V. sfera D90 e V. farfalla D110	73153
Ball Valves D90 & IND butterfly Valves D110	2.871,37

J4C model	J3C model
Consultare	Consultare
Consultare	Consultare
Consultare	Consultare
Consultare	Consultare
Consultare	Consultare
Consultare	Consultare
Consultare	Consultare
Consultare	Consultare
Consultare	Consultare
Consultare	Consultare
Consultare	Consultare

J4C model	J3C model
Consultare	Consultare
Consultare	Consultare
Consultare	Consultare
Consultare	Consultare
Consultare	Consultare
Consultare	Consultare
Consultare	Consultare
Consultare	Consultare
Consultare	Consultare
Consultare	Consultare
Consultare	Consultare



Accessori PVC-U

Valvole PVC-U

Valvole PVC-C

Valvole Extreme

Ricambi

ACCESSORI PER ATTUATORI - ACCESSORIES FOR ACTUATORS

C03 | 007 999

Attuazione pneumatica

Accessori PVC-U
Valvole PVC-U
Valvole PVC-C
Valvole Extreme
Ricambi



Attuazione pneumatica
Pneumatic actuation

Elettrovalvola
Solenoid valve

12V DC	30739
	464,96
24V AC	30740
	273,76
24V DC	30722
	273,76
110V AC	30741
	519,21
110V DC	30742
	306,94

Elettrovalvola (Burkert)
Solenoid valve (Burkert)

220V AC	30737B
	969,24
12V DC	30739B
	1.450,82
24V AC	30740B
	1.008,82
24 VDC	30722B
	consultare
110V AC	30741B
	1.044,40
110V DC	30742B
	1.274,01



Elettrovalvola
Solenoid valve

230V AC	30746
	477,48
12V DC	30748
	477,48
24V AC	30749
	180,25
24V DC	30670
	477,48
110V AC	30750
	477,48
110V DC	30751
	477,48

Acoplamiento especial electroválvula CH32 *
Special solenoid valve coupling CH32 *

69425
160,77

* Accesorio necesario para acoplamiento de electroválvula en actuador neumático simple efecto en válvulas de bola D16-D32

* Accessories required for solenoid valve coupling in spring return pneumatic actuator in ball valves D16-D32

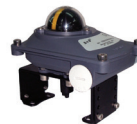

Box finecorsa (*)
Limit switch box (*)

Silenziatore di sfiato aria (**)
Relief regulators (**)

especial CH032

30743
383,41
30744
517,73

30745
199,68

(**) Sono necessari 2 unità per attuatore (incluso).
(**) There are needed 2 per actuator (included)



Box finecorsa (*)
Limit switch box (*)



45293
426,66

VALVOLE SELETRICI IN PVC-U - PVC-U ROTARY DISC VALVES

C03 | VAL370

		ELECTRIC ROTARY DISC VALVES			
		230 VAC		24 VAC	
		90° turn	180° turn	90° turn	180° turn
D50-D63		59955	41863	59956	45866
		1.015,03	1.015,03	1.015,03	1.015,03
D63-D75		41864	59959	43730	59960
		1.051,83	1.051,82	1.051,83	1.051,82

**RICAMBI DI VALVOLE SELETRICI PVC-U
SPARE PARTS PVC-U AUTOMATIC ROTARY DISC VALVES**

C03 | VAL370

**ATTUATORE ELETTRICO 90°
ELECTRIC ACTUATOR 90°**

SIZE	PN	REF.	PACK	kg	Q(B)	Q(P)	CODE	EUR
220V AC	-	-	-	-	-	-	53933	823,91
24 V AC	-	-	-	-	-	-	53934	823,91

**ATTUATORE ELETTRICO 180°
ELECTRIC ACTUATOR 180°**

SIZE	PN	REF.	PACK	kg	Q(B)	Q(P)	CODE	EUR
220V AC	-	-	-	-	-	-	59965	823,91
24 V AC	-	-	-	-	-	-	59966	823,91

**KIT DI ATTUAZIONE
ACTUATION KIT**

SIZE	PN	REF.	PACK	kg	Q(B)	Q(P)	CODE	EUR
50-63	-	-	-	-	-	-	54436	104,14
63-75	-	-	-	-	-	-	54086	104,14

VALVOLE A 3 VIE PVC-U - PVC-U 3-WAY VALVE

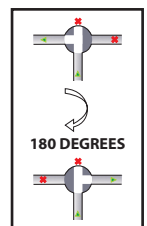

Valvulo 3 vie PVC-U - Manicotto incollaggio
3-way Series ball valves PVC-U - solvent socket

		PE - EPDM	
		Attuatore elettrico Electric actuation	Attuatore elettrico con blocco di sicurezza Electric actuation & BSR safety block
		24 - 240 V AC / DC	24 - 240 V AC / DC
D50		27227 1.739,67	27228 3.114,27
		Attuatore elettrico Electric actuation	Attuatore elettrico con blocco di sicurezza Electric actuation & BSR safety block
		24 - 240 V AC / DC	24 - 240 V AC / DC
D50		71153 1.739,55	71155 3.114,27
		Attuatore elettrico Electric actuation	Attuatore elettrico con blocco di sicurezza Electric actuation & BSR safety block
		24 - 240 V AC / DC	24 - 240 V AC / DC
D50		71154 1.739,55	71156 3.114,27

Valvulo 3 vie PVC-U - Manicotto incollaggio
3-way Series ball valves PVC-U - solvent socket

		PE - EPDM	
D50		Attuatore pneumatico alluminio Pneumatic actuation aluminum	Attuatore pneumatico alluminio + Kit (*) Pneumatic actuation aluminum & kit (*)
		Doppio effetto Double acting	Semplice effetto Spring return
D50		27589 2.459,02	27591 3.038,44
		27588 3.128,13	27590 3.707,06

(*) KIT = Elettrovalvola 220V + box fine corsa e silenziosi sfogo aria
Kit: electric valve (220 VAC), limit-switch box and relief regulators

Le valvole pneumatiche se non specificato si forniscono NC (Normalmente chiuse).
Se si desidera una configurazione NA (Normalmente Aperta) si prega di indicarlo nell'ordine.

Accessori PVC-U

Valvole PVC-U

Valvole PVC-C

Valvole Extreme

Ricambi

VALVOLE PER ACQUA PVC-C

CPVC WATER VALVES

Accessori PVC-U

Valvole PVC-U

Valvole PVC-C

Valvole Extreme

Ricambi

81

Valvole a sfera PVC-C CORZAN® [STD]
PVC-C ball valves CORZAN® [STD]



82

Valvole di ritegno in PVC-C CORZAN® serie sfera
PVC-C CORZAN® CHECK VALVES ball series



83

Valvole a farfalla in PVC-C CORZAN®
PVC-C CORZAN® BUTTERFLY VALVES



DISTINTIVO MANIGLIA

● PTFE-EPDM

● PTFE-FPM

VALVOLE A SFERA IN PVC-C CORZAN® SERIE [STD] - PVC-C CORZAN® BALL VALVES [STD] SERIES

CP. 61ST. SF6

C03 | VAL 313



PTFE - EPDM perox.
incollaggio

PTFE - EPDM perox.
solvent socket



SIZE	PN	REF.	PACK	kg	Q(B)	Q(P)	CODE	EUR
16	16	36 61 016	B	3,6	24 (12)	2.880	59006	82,43
20	16	36 61 020	B	3,7	25	3.000	59007	82,43
25	16	36 61 025	B	2,2	14	1.680	59008	90,33
32	16	36 61 032	B	1,9	8	960	59009	102,91
40	16	36 61 040	B	2,4	6	720	59011	116,85
50	16	36 61 050	C	5,0	10	600	59012	143,88
63	16	36 61 063	D	8,4	10	300	59013	174,42
75	10	36 61 075	C	5,9	2	120	59014	367,84
90	10	36 61 090	D	7,7	2	60	59015	513,70
110	10	36 61 111	D	8,9	1	30	59016	1.082,92

CP. 61ST. FT6

C03 | VAL 313



PTFE - EPDM perox.
filetto femmina

PTFE - EPDM perox.
BSP female thread



SIZE	PN	REF.	PACK	kg	Q(B)	Q(P)	CODE	EUR
3/8"	10	36 61 616	-	-	-	-	59029	84,93
1/2"	10	36 61 620	B	3,6	24	2.880	59030	84,93
3/4"	10	36 61 625	B	2,2	14	1.680	59032	93,03
1"	10	36 61 632	B	1,9	8	960	59034	106,01
1 1/4"	10	36 61 640	B	2,4	6	720	59035	120,36
1 1/2"	10	36 61 650	C	5,0	10	600	59036	148,22
2"	10	36 61 663	D	8,4	10	300	59037	179,63
2 1/2"	10	36 61 675	C	5,6	2	120	59038	378,88
3"	10	36 61 690	D	7,7	2	60	59040	529,12
4"	10	36 61 711	-	-	-	-	59042	1.115,39

CP. 61ST. SF7

C03 | VAL 313



PTFE - FPM
incollaggio

PTFE - FPM
solvent socket



SIZE	PN	REF.	PACK	kg	Q(B)	Q(P)	CODE	EUR
16	16	36 61 016 VI	B	3,6	24 (12)	2.880	59017	105,20
20	16	36 61 020 VI	B	3,6	24	2.880	59018	105,20
32	16	36 61 032 VI	B	1,9	8	960	59020	127,34
40	16	36 61 040 VI	B	2,4	6	720	59021	144,43
50	16	36 61 050 VI	C	5,0	10	600	59022	187,61
63	16	36 61 063 VI	D	8,4	10	300	59024	213,70
75	10	36 61 075 VI	C	5,6	2	120	59025	464,52
90	10	36 61 090 VI	D	7,7	2	60	59027	607,75
110	10	36 61 111 VI	D	8,9	1	30	59028	1.195,97

CP. 61ST. FT7

C03 | VAL 313



PTFE - FPM
filetto femmina

PTFE - FPM
BSP female thread



SIZE	PN	REF.	PACK	kg	Q(B)	Q(P)	CODE	EUR
3/8"	10	36 61 616 VI	B	3,6	24 (12)	2.880	59044	108,35
3/4"	10	36 61 625 VI	B	2,2	14	1.680	59046	117,51
1 1/4"	10	36 61 640 VI	B	2,4	6	720	59048	148,79
1 1/2"	10	36 61 650 VI	-	-	-	-	59049	193,23
2"	10	36 61 663 VI	D	8,4	10	300	59050	220,09
2 1/2"	10	36 61 675 VI	C	5,6	2	120	59052	478,45
3"	10	36 61 690 VI	D	8,2	2	60	59055	625,95
4"	10	36 61 711 VI	-	-	-	-	59056	1.231,87

VALVOLE DI RITEGNO IN PVC-C CORZAN® SERIE SFERA - PVC-C CORZAN® CHECK VALVES BALL SERIES

CP-B. 67. SF1

C03 | APC 440

O-ring in EPDM perox.
 incollaggio

EPDM perox. O-rings
 solvent socket

SIZE	PN	REF.	PACK	kg	Q(B)	Q(P)	CODE	EUR
20	16	35 67 220	B	4,0	24 (12)	2.880	27501	54,88
25	16	35 67 225	B	4,0	15	1.800	27502	84,30
32	16	35 67 232	B	3,9	10	1.200	27503	90,62
40	16	35 67 240	B	3,7	6	720	27504	124,42
50	16	35 67 250	C	9,0	12	720	27505	149,01
63	16	35 67 263	D	13,2	10	300	27506	237,86
75	10	35 67 275	C	7,6	3	180	27507	702,44
90	10	35 67 290	D	7,6	2	60	27508	1.141,07
110 (DN 80)	10	35 67 310	D	9,8	2	60	27509	1.175,87

CP-B. 67 FT1

C03 | APC 440

O-ring in EPDM perox.
 filetto femmina

EPDM perox. O-rings
 BSP female thread

SIZE	PN	REF.	PACK	kg	Q(B)	Q(P)	CODE	EUR
½"	16	35 67 420	B	4,0	24 (12)	2.880	27510	55,67
¾"	16	35 67 425	B	4,0	15	1.800	27511	85,15
1"	16	35 67 432	B	3,3	10	1.200	27512	93,12
1¼"	16	35 67 440	B	3,7	6	720	27513	128,40
1½"	16	35 67 450	C	9,3	12	720	27514	153,55
2"	16	35 67 463	D	13,8	10	300	27515	240,74
2½"	10	35 67 475	C	7,6	3	180	27516	741,17
3"	10	35 67 490	D	9,5	2	60	27517	1.143,93
4" (DN 80)	10	35 67 510	D	9,8	2	60	27518	1.188,37

VALVOLE A FARFALLA (LENTE IN CPVC) SERIE INDUSTRIAL - CPVC BUTTERFLY VALVES INDUSTRIAL SERIES

CP. 84. SS. FGEP

C03 | VMA 511



O-ring in EPDM perox.
perno in acciaio inox

EPDM perox. O-rings
stainless steel shaft

SIZE	PN	REF.	PACK	kg	Q(B)	Q(P)	CODE	EUR
63-75	10	35 84 075	V	3,0	2	168	34480	505,55
90	10	35 84 090	VII	3,9	2	112	34481	581,14
110	10	35 84 110	VII	5,1	2	112	33961	666,04
125-140	10	35 84 140	IX	7,3	2	48	34482	873,82
160	10	35 84 160	IX	9,1	2	48	34483	1.081,41
200-225	10	35 84 200	VIII	7,6	1	36	34484	1.662,55

CP. 84. SS. VI

C03 | VMA 511



O-ring in FPM
perno in acciaio inox

FPM O-Rings
stainless steel shaft

SIZE	PN	REF.	PACK	kg	Q(B)	Q(P)	CODE	EUR
63-75	10	35 84 075 VI	V	3,1	2	168	34485	661,69
90	10	35 84 090 VI	VII	3,8	2	112	34486	812,03
110	10	35 84 110 VI	VII	5,1	2	112	33962	1.052,07
125-140	10	35 84 140 VI	IX	7,3	2	48	34487	1.382,98
160	10	35 84 160 VI	IX	9,4	2	48	34488	1.712,12
200-225	10	35 84 200 VI	VIII	7,9	1	36	34489	2.718,39

CP. 84. SS. SGEP. RM

C03 | VMA 550



O-ring in EPDM perox.
perno in acciaio inox

EPDM perox. O-rings
stainless steel shaft

SIZE	PN	REF.	PACK	kg	Q(B)	Q(P)	CODE	EUR
63-75	10	35 84 075 RM	C	3,3	1	60	34490	938,26
90	10	35 84 090 RM	C	3,6	1	60	34491	959,49
110	10	35 84 110 RM	C	4,2	1	60	34492	1.055,63
125-140	10	35 84 140 RM	D	5,2	1	30	34493	1.197,25
160	10	35 84 160 RM	E	9,1	1	15	34494	1.662,84
200-225	10	35 84 200 RM	E	9,7	1	15	34495	2.337,88
250-280	6	35 84 250 RM	F	20,7	1	10	34496	3.903,16
315	6	35 84 315 RM	G	23,4	1	10	34497	5.058,84

CP. 84. SS. VI. RM

C03 | VMA 550



O-ring in FPM
perno in acciaio inox

FPM O-Rings
stainless steel shaft

SIZE	PN	REF.	PACK	kg	Q(B)	Q(P)	CODE	EUR
63-75	10	35 84 075 VRM	-	-	-	-	34498	1.057,54
90	10	35 84 090 VRM	-	-	-	-	34499	1.125,57
110	10	35 84 110 VRM	-	-	-	-	34500	1.300,47
125-140	10	35 84 140 VRM	-	-	-	-	34501	1.514,67
160	10	35 84 160 VRM	-	-	-	-	34502	2.072,17
200-225	10	35 84 200 VRM	E	13,1	1	15	34503	3.118,46
250-280	6	35 84 250 VRM	F	20,8	1	10	34504	5.210,20
315	6	35 84 315 VRM	G	25,5	1	10	34505	6.304,68

VALVOLE INDUSTRIALI MANUALI CEPEX EXTREME

CEPEX EXTREME INDUSTRIAL MANUAL VALVE

VALVOLE A SFERA MANUALI
MANUAL BALL VALVES

VALVOLE A MEMBRANA MANUALI
MANUAL DIAPHRAGM VALVES

VALVOLE A FARFALLA MANUALI
MANUAL BUTTERFLY VALVES

Accessori PVC-U

Valvole PVC-U

Valvole PVC-C

Valvole Extreme

90 Valvole a sfera PVC-U
PVC-U ball valves



102 Valvole a membrana PVC-U
PVC-U diaphragm valves



109 Valvole a farfalla PVC-U
PVC-U butterfly valves



93 Valvole a sfera PVC-C
CPVC ball valves



104 Valvole a membrana PVC-C
CPVC diaphragm valves



111 Valvole a farfalla PVC-C
CPVC butterfly valves



95 Valvole a sfera PP-H
PP-H ball valves



106 Valvole a membrana PP-H
PP-H diaphragm valves



113 Valvole a farfalla PP-H
PP-H butterfly valves



98 Valvole a sfera PVDF
PVDF ball valves



115 Valvole a farfalla PVDF
PVDF butterfly valves



100 Valvole a sfera ABS
ABS ball valves



117 Valvole a farfalla ABS
ABS butterfly valves



ACCESSORI VALVOLE MANUALI
MANUAL VALVES ACCESSORIES

LEGENDA MATERIALI
MATERIALS LEGEND

115 Accessori
Accessories



	PVC-U
	PVC-C
	PP-H
	PVDF
	ABS

**LA GAMMA CEPEX EXTREME
CEPEX EXTREME RANGE**

**VALVOLE A SFERA
BALL VALVE**



Sistema "Antiblock"
Porta O-ring filettato
"Anti-block" system
Threaded seal-carrier



**Impugnatura ergonomica e
superficie antiscivolo**
Ergonomic handle with rubber anti-slipping surface



**Rinforzo in acciaio inossidabile in
tutti i raccordi filettati femmina**
SS reinforcement in all female threaded unions



**Inseri filettati (INOX) per
montaggio a parete e
accoppiamento attuatore**
Threaded inserts (SS) for wall-mounting and actuator installation



Sfera meccanizzata e lucidata
Machined and polished ball



**Perno meccanizzato
Doppio O-ring sul perno**
Machined shaft
Double shaft O-ring

**VALVOLE A MEMBRANA
DIAPHRAGM VALVE**



Corpo prodotto in PP + GR
Body made in PP + GR



Sistema di blocco integrato
Incorporated locking device



Volantino robusto ed ergonomico
Strong and ergonomic handwheel



**Inseri filettati per montaggio a
parete**
Threaded inserts for wall mounting



Viti nascoste
Hidden bolts

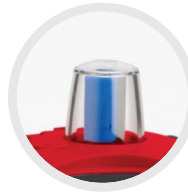

Indicatore visivo di posizione
Visual position indicator

**VALVOLE A FARFALLA
BUTTERFLY VALVE**

Forza di azionamento
Operation force

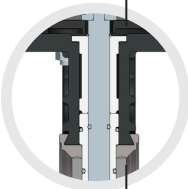

**Evita la lieve rotazione eccentrica
dello stelo causata dalla forza di
azionamento.**

Avoid the slight eccentric stem rotation caused by operation force.

Pressione differenziale
Differential pressure

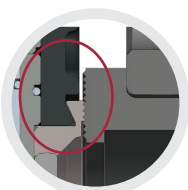

**Nuova lavorazione e nuova
configurazione
Adattamento perfetto - riduzione
delle fughe.**

New machined and new setting
Perfect adaptation - Leakage reduction

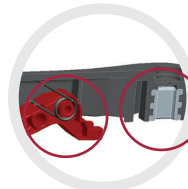

**Nuovo disegno della maniglia
- doppia molla AISI-302, nuovi
materiali per una maggiore
durata**

New handle design - double spring AISI 302, new materials for more durability

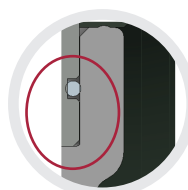

**Ridotte interferenze e nuove
tolleranze nelle componenti
interne (perno - O-ring - corpo)**

New settings and tolerance (shaft - O-rings - body) - leakage reduction

Accessori PVC-U

Valvole PVC-U

Valvole PVC-C

Valvole Extreme

Ricambi

QUALITÀ - QUALITY

TEST DELLE VALVOLE

ASSEMBLATO (SECONDO GLI STANDARD EUROPEI)

- Pressione
- Resistenza agli agenti atmosferici
- Imballaggio
- Tracciabilità

TEST DI TENUTA

- Applicato al 100% della produzione di valvole Cepex.
- L'aria viene iniettata nella valvola attraverso un microfugometro.
- La valvola supera il test se non ci sono perdite d'aria.
- Il 100% delle valvole della serie Extreme vengono sottoposte a svariati test per la conduzione dei fluidi:

- 1,1xPN bar acqua chiusa.
- 1,5xPN bar acqua aperta.
- 0,5 bar aria pressione.

TESTS ON ASSEMBLED VALVES

(ACCORDING TO EUROPEAN STANDARDS)

- Pressure
- Watertightness
- Packaging
- Traceability

WATERTIGHTNESS TEST

- Applied to 100% of Cepex valves production.
- Air is injected inside the valve through a microfugometer.
- The valve passes the test if no air-leaks happen.
- Water test applied to 100% of the Serie Extreme valves (exclusively):

- 1,1xPN bar water closed.
- 1,5xPN bar water open.
- 0,5 bar pressure air.



Marcatura CE in tutte le valvole (certificata da laboratori esterni)

CE marking in all the valves (by external labs)



Tracciabilità al 100% Marcatura laser delle caratteristiche della valvola

100% traceability
Laser marking of the valve characteristics

Accessori PVC-U

Valvole PVC-U

Valvole PVC-C

Valvole Extreme

VALVOLE A SFERA - SERIE EXTREME

BALL VALVES - EXTREME SERIES

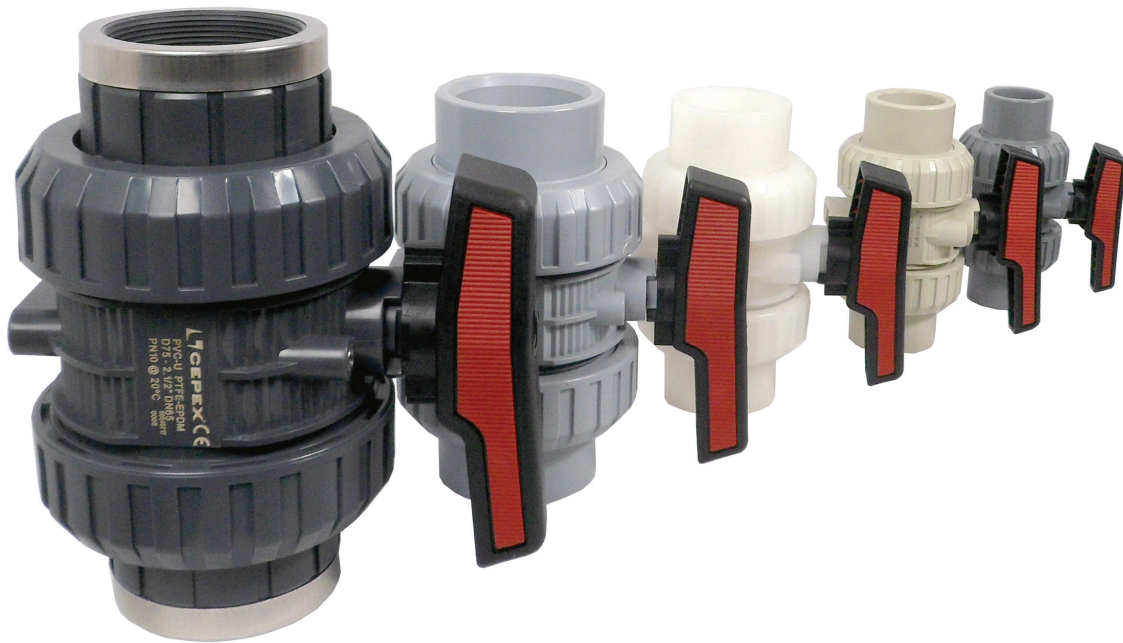

Dimensioni Sizes	Incollaggio D16 - D110 (DN10-DN100) Filetto 3/8" - 4" (DN10-DN100) Solvent cement D16 - D110 (DN10-DN100) Threaded 3/8" - 4" (DN10-DN100)	
Manicotti: standard normativi Standard end connections	Incollaggio - Metrico ASTM, British standard Filetto - BSP, NPT Flange - DIN, ANSI Saldatura testa a testa - SDR11 Solvent socket - Metric, ASTM, British standard Threaded - BSP, NPT Flanges - DIN, ANSI Butt welding - SDR11	EN ISO 1452, EN ISO 15493, BS 4346-1, ASTM D 2467 ISO 228-1, ASTM D 2464 EN558 Serie 1 DIN 3202-1, ANSI ASME B16.5
Pressione di lavoro Working pressure	PVC-U @ 20°C (73°F) D16 - D63 (3/8" - 2"): PN 16 (240 psi) PVC-C PVDF D75 - D110 (2 1/2" - 4"): PN 10 (150 psi)	PP-H @ 20°C (73°F) ABS D16 - D63 (3/8" - 2"): PN 10 (240 psi) D75 - D110 (2 1/2" - 4"): PN 6 (150 psi)
Materiali Materials	Corpo/Body: PVC-U / PVC-C / PP-H / PVDF / ABS	Guarnizione sagomata a sfera/Ball seats: PTFE O-rings: EPDM / FPM
Caratteristiche Characteristics	<ul style="list-style-type: none"> • Porta-guarnizioni filettato che ne permette la manutenzione senza svuotamento della linea. • Dispositivo esterno per la regolazione del porta o-ring filettato. • Sistema "Antiblock" che evita il blocco della sfera. • Testate al 100% in fabbrica con aria e acqua. • Minime perdite di carico. • Ridotta coppia di manovra. • Resistente a molti composti chimici inorganici. • Eccellenti caratteristiche di conduzione. • Attuazione pneumatica ed elettrica disponibile. 	<ul style="list-style-type: none"> • Threaded seal-carrier for upstream maintenance without emptying the system. • Tool for easy adjustment of the threaded seal-carrier (and ball torque). • "Antiblock" system that avoids ball blockage. • 100% factory tested (with air and water). • Minimal pressure drop. • Low operating torque. • Resistance to many inorganic chemicals. • Excellent flow characteristics. • Available with electric and pneumatic actuators.
Certificazioni Certifications	Valvola a sfera con certificazione - EN ISO 16135 Ball valve design regulation - EN ISO 16135 Certificato/Certificate - ACS (Attestation de Conformité Sanitaire)	



PVC-U

VALVOLE A SFERA PVC-U SERIE EXTREME - PVC-U BALL VALVE EXTREME SERIES

C08 | FAM VAL520

Accessori PVC-U

Valvole PVC-U

Valvole PVC-C

Valvole Extreme

Ricambi

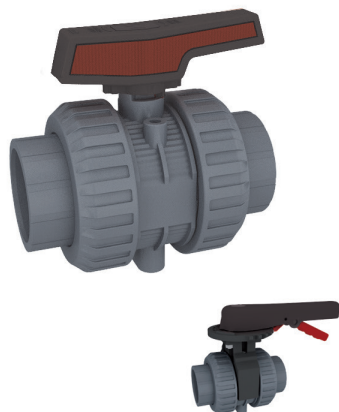
VALVOLE A SFERA PVC-U
incollaggio femmina ISO/DINPVC-U BALL VALVE
metric solvent socket

DN	PN	D / G	EPDM	EUR	FPM	EUR
10	16	16	64583	55,77	64668	71,07
15	16	20	64584	55,77	64669	71,07
20	16	25	64585	65,41	64670	83,34
25	16	32	64586	81,50	64671	106,01
32	16	40	64587	101,10	64672	131,74
40	16	50	64588	124,39	64673	161,15
50	16	63	64589	150,13	64674	208,34
65	10	75	64590	344,97	64675	439,96
80	10	90	64591	399,82	64676	516,24
100	10	110	64592	538,39	64677	664,53

C08 | FAM VAL520

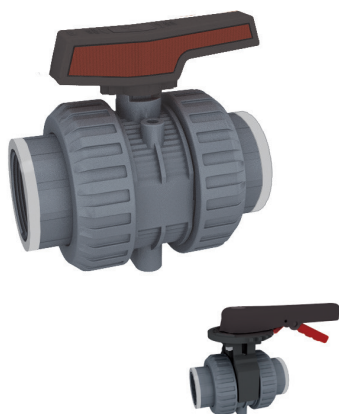
VALVOLE A SFERA PVC-U
filetto femmina BSP
rinforzo in acciaio inossidabilePVC-U BALL VALVE
female thread BSP
Stainless steel reinforcement

DN	PN	D / G	EPDM	EUR	FPM	EUR
10	16	3/8"	64602	66,03	64678	81,33
15	16	1/2"	64603	66,03	64679	81,33
20	16	3/4"	64604	76,13	64680	94,05
25	16	1"	64605	94,36	64681	118,87
32	16	1 1/4"	64606	116,12	64682	146,76
40	16	1 1/2"	64607	143,24	64683	179,99
50	16	2"	64608	171,87	64684	230,09
65	10	2 1/2"	64609	371,64	64685	466,60
80	10	3"	64610	430,00	64686	546,43
100	10	4"	64611	580,54	64687	706,70

C08 | FAM VAL520

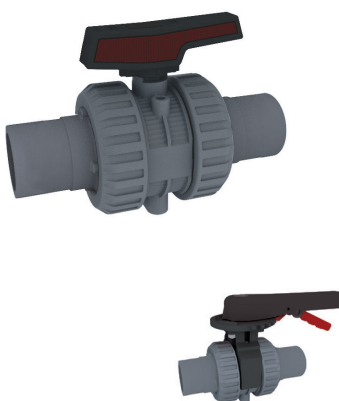
VALVOLE A SFERA PVC-U
incollaggio maschio ISO/DINPVC-U BALL VALVE
metric male solvent socket

DN	PN	D / G	EPDM	EUR	FPM	EUR
10	16	16	66868	61,43	67413	76,75
15	16	20	66869	61,43	67414	76,75
20	16	25	66870	72,15	67415	90,08
25	16	32	66871	92,05	67416	116,57
32	16	40	66872	111,82	67417	142,46
40	16	50	66873	138,63	67418	175,40
50	16	63	66874	163,29	67419	221,51
65	10	75	67428	372,39	67430	467,37
80	10	90	67429	437,19	67431	553,62
100	10	110	68554	590,28	68555	716,43

VALVOLE A SFERA PVC-U SERIE EXTREME - PVC-U BALL VALVE EXTREME SERIES

C08 | FAM VAL520

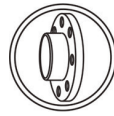
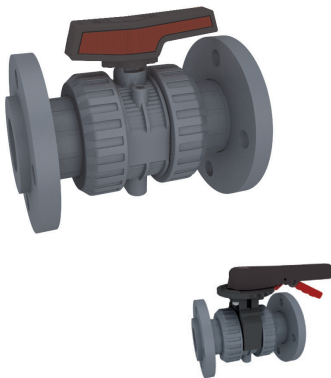

VALVOLE A SFERA PVC-U
flangia ISO in PVC-U
flangia libera (RF)

PVC-U BALL VALVE
PVC-U ISO flanges
loose flange (RF)

DN	PN	D / G	EPDM	EUR	FPM	EUR
15	16	20	64613	72,00	65031	87,32
20	16	25	64614	83,49	65032	101,41
25	16	32	64615	101,71	65033	126,24
32	16	40	64616	123,47	65034	154,10
40	16	50	64617	156,24	65035	193,02
50	16	63	64618	188,42	65036	246,32
65	10	75	64619	406,86	65037	501,85
80	10	90	64620	469,07	65038	585,49
100	10	110	64632	610,49	65039	736,65

C08 | FAM VAL520

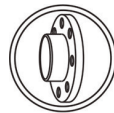
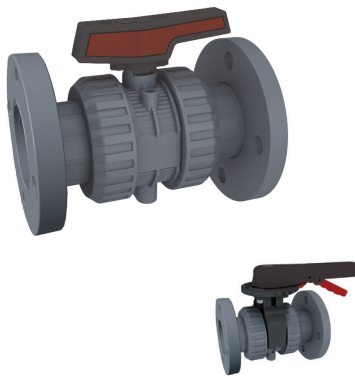

VALVOLE A SFERA PVC-U
flangia ISO in PVC-U
flangia fissa (FF)

PVC-U BALL VALVE
PVC-U ISO flanges
fixed flange (FF)

DN	PN	D / G	EPDM	EUR	FPM	EUR
15	16	20	72208	consultare	72214	consultare
20	16	25	72209	consultare	72215	consultare
25	16	32	72210	120,38	72216	consultare
32	16	40	72211	consultare	72217	consultare
40	16	50	72212	consultare	72218	consultare
50	16	63	72213	230,80	72219	consultare
65	10	75	72228	consultare	72231	consultare
80	10	90	72229	consultare	72232	consultare
100	10	110	72230	consultare	72233	consultare

C08 | FAM VAL520

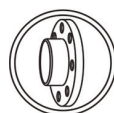
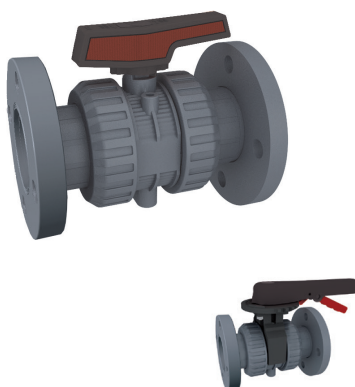

VALVOLE A SFERA PVC-U
flangia ANSI-150 in PVC-U
flangia fissa (FF)

PVC-U BALL VALVE
PVC-U ANSI-150 flanges
fixed flange (FF)

DN	PN	D / G	EPDM	EUR	FPM	EUR
15	10	½"	72208AB	101,23	72214AB	118,98
20	10	¾"	72209AB	116,19	72215AB	136,97
25	10	1"	72210AB	123,76	72216AB	153,60
32	10	1¼"	72211AB	150,23	72217AB	187,51
40	10	1½"	72212AB	190,13	72218AB	234,85
50	10	2"	72213AB	229,26	72219AB	299,72
65	10	2½"	72228AB	495,07	72231AB	610,62
80	10	3"	72229AB	570,74	72232AB	712,40
100	10	4"	72230AB	771,20	72233AB	896,33

PVC-U

VALVOLE A SFERA PVC-U SERIE EXTREME - PVC-U BALL VALVE EXTREME SERIES

C08 | FAM VAL520

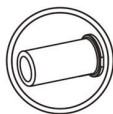
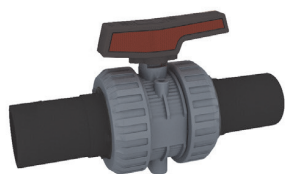

VALVOLE A SFERA PVC-U
saldatura testa a testa
PE100 / SDR11

PVC-U BALL VALVE
butt fusion
PE100 / SDR11

DN	PN	D / G	EPDM	EUR	FPM	EUR
15	16	20	64659	61,43	65134	76,75
20	16	25	64660	72,15	65135	90,08
25	16	32	64661	92,07	65136	116,57
32	16	40	64662	111,82	65138	142,46
40	16	50	64663	138,63	65141	175,40
50	16	63	64664	163,29	65142	221,51
65	10	75	64665	372,39	65143	467,38
80	10	90	64666	437,19	65144	553,62
100	10	110	64667	590,33	65145	716,43

Accessori PVC-U

Valvole PVC-U

Valvole PVC-C

Valvole Extreme

Ricambi

PVC-C

VALVOLE A SFERA PVC-C SERIE EXTREME- CPVC BALL VALVE EXTREME SERIES

C08 | FAM VAL521

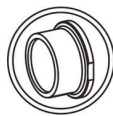
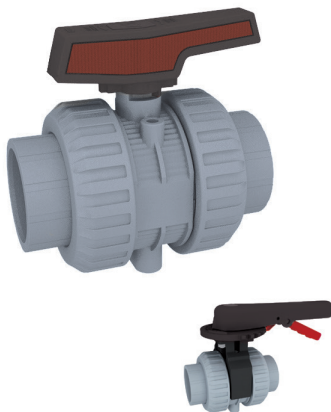
VALVOLE A SFERA CPVC
incollaggio femmina ISO/DINCPVC BALL VALVE
metric solvent socket

DN	PN	D / G	EPDM	EUR	FPM	EUR
10	16	16	64864	74,14	64875	89,46
15	16	20	64865	74,14	64876	89,46
20	16	25	64866	86,86	64877	105,24
25	16	32	64867	109,08	64878	133,58
32	16	40	64868	134,80	64879	165,45
40	16	50	64869	170,34	64880	207,12
50	16	63	64870	214,46	64881	272,67
65	10	75	64871	452,21	64882	547,18
80	10	90	64872	568,33	64883	684,74
100	10	110	64873	801,06	64884	927,20

C08 | FAM VAL521

VALVOLE A SFERA CPVC
filetto femmina BSP
rinforzo in acciaio inossidabileCPVC BALL VALVE
female thread BSP
Stainless steel reinforcement

DN	PN	D / G	EPDM	EUR	FPM	EUR
10	16	3/8"	65146	84,40	65156	99,72
15	16	1/2"	65147	84,40	65157	99,72
20	16	3/4"	65148	97,58	65158	115,97
25	16	1"	65149	121,93	65159	146,44
32	16	1 1/4"	65150	149,81	65160	180,45
40	16	1 1/2"	65151	189,18	65161	225,95
50	16	2"	65152	236,21	65162	294,43
65	10	2 1/2"	65153	478,85	65163	573,84
80	10	3"	65154	598,50	65164	714,92
100	10	4"	65155	823,88	65165	950,05

C08 | FAM VAL521

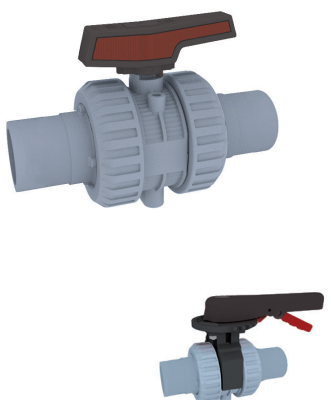
VALVOLE A SFERA CPVC
incollaggio maschio ISO/DINCPVC BALL VALVE
metric male solvent socket

DN	PN	D / G	EPDM	EUR	FPM	EUR
10	16	16	67420	77,83	67421	93,14
15	16	20	66875	77,83	67422	93,14
20	16	25	66876	91,30	67423	110,58
25	16	32	66877	114,58	67424	139,11
32	16	40	66878	141,55	67425	172,19
40	16	50	66879	178,93	67426	215,69
50	16	63	66880	225,18	67427	283,39
65	10	75	67432	474,82	67434	574,55
80	10	90	67433	596,73	67435	718,98
100	10	110	68556	841,10	68557	967,27

PVC-C

VALVOLE A SFERA PVC-C SERIE EXTREME - CPVC BALL VALVE EXTREME SERIES

C08 | FAM VAL521

Accessori PVC-U

Valvole PVC-U

Valvole PVC-C

Valvole Extreme

Ricambi

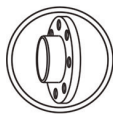
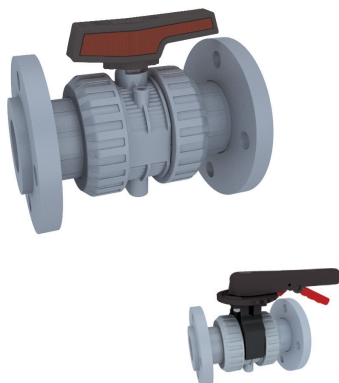

VALVOLE A SFERA CPVC
flangia ISO in CPVC
flangia libera (RF)

CPVC BALL VALVE
CPVC ISO flanges
loose flange (RF)

DN	PN	D / G	EPDM	EUR	FPM	EUR
15	16	20	64901	110,91	64851	126,24
20	16	25	64902	130,66	64852	149,05
25	16	32	64903	163,29	64853	187,82
32	16	40	64904	198,54	64854	229,17
40	16	50	64905	245,70	64855	282,48
50	16	63	64906	314,03	64856	372,24
65	10	75	64907	599,27	64857	694,25
80	10	90	64908	735,91	64858	852,33
100	10	110	64909	1.283,03	64859	1.409,18

C08 | FAM VAL521

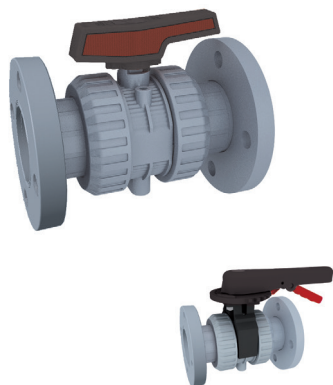

VALVOLE A SFERA CPVC
flangia ANSI-150 in CPVC
flangia fissa (FF)

CPVC BALL VALVE
CPVC ANSI-150 flanges
fixed flange (FF)

DN	PN	D / G	EPDM	EUR	FPM	EUR
15	10	½"	72235AB	145,59	72241AB	164,07
20	10	¾"	72236AB	171,93	72242AB	193,24
25	10	1"	72237AB	212,07	72243AB	240,47
32	10	1¼"	72238AB	251,11	72244AB	286,60
40	10	1½"	72239AB	310,80	72245AB	353,40
50	10	2"	72240AB	414,24	72246AB	481,70
65	10	2½"	72247AB	810,12	72250AB	1.001,57
80	10	3"	72248AB	886,76	72251AB	1.019,03
100	10	4"	72249AB	1.622,12	72252AB	1.776,30

PP-H

VALVOLE A SFERA PP-H SERIE EXTREME - PP-H BALL VALVE EXTREME SERIES

C08 | FAM VAL522

VALVOLE A SFERA PP-H
elettrofusionePP-H BALL VALVE
socket fusion

DN	PN	D / G	EPDM	EUR	FPM	EUR
10	10	16	64910	64,95	65166	80,27
15	10	20	64911	64,95	65167	80,27
20	10	25	64912	76,13	65168	94,52
25	10	32	64913	95,29	65169	119,80
32	10	40	64914	117,96	65170	148,60
40	10	50	64915	147,37	65171	184,12
50	10	63	64916	182,29	65172	240,50
65	6	75	66927	403,64	67542	498,63
80	6	90	66928	483,16	67543	599,57
100	6	110	68509	909,81	68510	1.035,95

C08 | FAM VAL522

VALVOLE A SFERA PP-H
filetto femmina BSP
rinforzo in acciaio inossidabilePP-H BALL VALVE
female thread BSP
Stainless steel reinforcement

DN	PN	D / G	EPDM	EUR	FPM	EUR
10	10	3/8"	64917	75,22	65173	90,54
15	10	1/2"	64918	75,22	65174	90,54
20	10	3/4"	64919	86,86	65175	105,24
25	10	1"	64920	108,15	65176	132,65
32	10	1 1/4"	64921	132,97	65177	163,60
40	10	1 1/2"	64922	166,21	65178	202,97
50	10	2"	64923	204,04	65179	262,26
65	6	2 1/2"	68558	430,30	68564	525,29
80	6	3"	68560	513,32	68565	629,75
100	6	4"	68562	952,00	68566	1.078,15

C08 | FAM VAL522

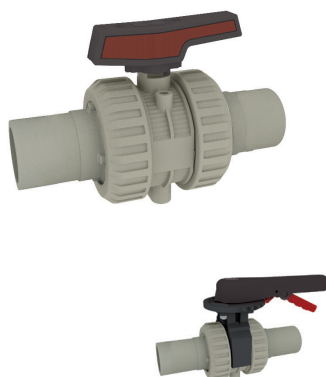
VALVOLE A SFERA PP-H
saldatura testa a testa / saldatura di
PP-H / SDR11PP-H BALL VALVE
butt fusion / spigot fusion
PP-H / SDR11

DN	PN	D / G	EPDM	EUR	FPM	EUR
15	10	20	64622	70,61	64539	85,94
20	10	25	64623	82,87	64846	101,26
25	10	32	64624	105,86	64847	130,36
32	10	40	64625	128,68	64848	159,32
40	10	50	64626	160,55	64849	198,38
50	10	63	64627	195,46	64850	253,68
65	6	75	68568	435,94	68571	530,91
80	6	90	68569	521,81	68572	638,23
100	6	110	68570	982,59	68573	1.108,74

PP-H

VALVOLE A SFERA PP-H SERIE EXTREME - PP-H BALL VALVE EXTREME SERIES

C08 | FAM VAL522

Accessori PVC-U

Valvole PVC-U

Valvole PVC-C

Valvole Extreme

Ricambi

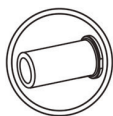

VALVOLE A SFERA PP-H
saldatura testa a testa
PE100 / SDR11

PP-H BALL VALVE
butt fusion
PE100 / SDR11

DN	PN	D / G	EPDM	EUR	FPM	EUR
15	10	20	65067	70,61	65181	85,94
20	10	25	65068	82,87	65182	101,26
25	10	32	65180	105,86	65183	130,36
32	10	40	65069	128,68	65184	159,32
40	10	50	65070	160,55	65185	198,38
50	10	63	65071	195,46	65186	253,68
65	6	75	67473	432,83	68575	527,80
80	6	90	67474	518,07	68576	634,50
100	6	110	68574	973,98	68577	1.100,12

C08 | FAM VAL522

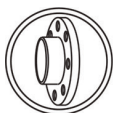
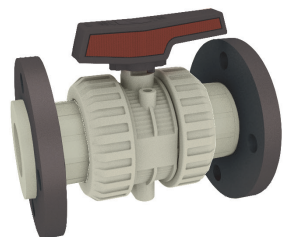

VALVOLE A SFERA PP-H
flangia ISO in acciaio rivestita in PP
flangia libera (RF)

PP-H BALL VALVE
PP steel coated ISO flanges
loose flange (RF)

DN	PN	D / G	EPDM	EUR	FPM	EUR
15	10	20	72293	240,58	72299	257,98
20	10	25	72294	273,63	72300	294,51
25	10	32	72295	340,38	72301	368,21
32	10	40	72296	382,19	72302	416,99
40	10	50	72297	509,91	72303	551,67
50	10	63	72298	571,34	72304	637,48
65	6	75	72316	1.034,68	72319	1.142,59
80	6	90	72317	1.086,69	72320	1.218,96
100	6	110	72318	1.706,09	72321	1.852,28

C08 | FAM VAL522

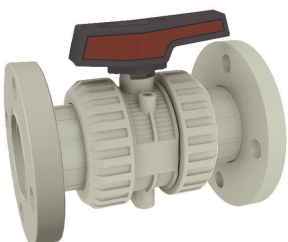

VALVOLE A SFERA PP-H
flangia ISO in PP-H
flangia fissa (FF)

PP-H BALL VALVE
PP-H ISO flanges
fixed flange (FF)

DN	PN	D / G	EPDM	EUR	FPM	EUR
15	10	20	66652	102,03	66658	117,66
20	10	25	66653	120,25	66659	138,99
25	10	32	66654	149,81	66660	174,81
32	10	40	66655	182,43	66661	213,70
40	10	50	66656	223,20	66662	260,69
50	10	63	66657	280,34	66663	339,71
65	6	75	67276	561,73	67277	656,72
80	6	90	67278	656,94	67279	773,37
100	6	110	68482	1.144,18	68483	1.264,33

PP-H

C08 | FAM VAL522

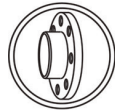
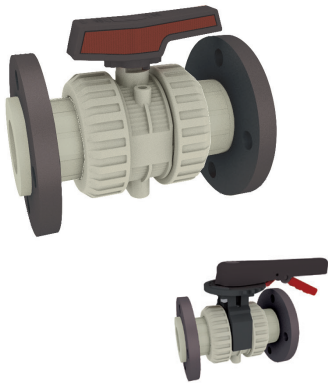

VALVOLE A SFERA PP-H
 flangia ANSI-150 in acciaio rivestita
 flangia libera (RF)

PP-H BALL VALVE
 PP steel coated ANSI-150 flanges
 loose flange (RF)

DN	PN	D / G	EPDM	EUR	FPM	EUR
15	10	1/2"	72293AB	240,58	72299AB	257,98
20	10	3/4"	72294AB	273,63	72300AB	294,51
25	10	1"	72295AB	340,38	72301AB	368,21
32	10	1 1/4"	72296AB	382,19	72302AB	416,99
40	10	1 1/2"	72297AB	509,91	72303AB	551,67
50	10	2"	72298AB	571,34	72304AB	637,48
65	6	2 1/2"	72316AB	1.034,68	72319AB	1.142,59
80	6	3"	72317AB	1.086,69	72320AB	1.218,96
100	6	4"	72318AB	1.706,09	72321AB	1.852,28

Accessori PVC-U

Valvole PVC-U

Valvole PVC-C

Valvole Extreme

Ricambi

PVDF

VALVOLE A SFERA PVDF SERIE EXTREME - PVDF BALL VALVE EXTREME SERIES

C08 | FAM VAL523

Accessori PVC-U

Valvole PVC-U

Valvole PVC-C

Valvole Extreme

Ricambi

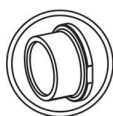

VALVOLE A SFERA PVDF
elettrofusione

PVDF BALL VALVE
socket fusion

DN	PN	D / G	EPDM	EUR	FPM	EUR
10	16	16	64924	101,57	64415	116,88
15	16	20	64925	101,57	64416	116,88
20	16	25	64926	126,24	64417	144,60
25	16	32	64927	163,60	64418	188,12
32	16	40	64928	214,46	64419	245,10
40	16	50	64929	319,39	64420	356,17
50	16	63	64930	441,18	64421	499,38
65	10	75	68632	1.140,06	68266	1.235,03
80	10	90	68633	1.471,02	68267	1.587,43
100	10	110	69320	2.159,63	69321	2.285,90

C08 | FAM VAL523



VALVOLE A SFERA PVDF
filetto femmina BSP
rinforzo in acciaio inossidabile

PVDF BALL VALVE
female thread BSP
Stainless steel reinforcement

DN	PN	D / G	EPDM	EUR	FPM	EUR
10	16	3/8"	66248	111,82	66317	127,15
15	16	1/2"	66249	111,82	66318	127,15
20	16	3/4"	66250	136,96	66319	155,33
25	16	1"	66251	176,48	66320	200,98
32	16	1 1/4"	66252	229,48	66321	260,12
40	16	1 1/2"	66253	338,25	66322	375,00
50	16	2"	66254	463,38	66323	521,60
65	10	2 1/2"	69322	1.215,35	69326	1.310,32
80	10	3"	69323	1.562,89	69328	1.679,32
100	10	4"	69324	2.259,78	69329	2.386,01

C08 | FAM VAL523



VALVOLE A SFERA PVDF
saldatura di tasca

PVDF BALL VALVE
spigot fusion

DN	PN	D / G	EPDM	EUR	FPM	EUR
15	16	20	67870	127,98	67877	145,01
20	16	25	67871	159,21	67878	179,52
25	16	32	67872	210,61	67879	237,23
32	16	40	67873	271,12	67880	304,53
40	16	50	67874	403,21	67881	444,66
50	16	63	67875	548,20	67882	610,42
65	10	75	70706	1.426,81	70711	1.536,87
80	10	90	70708	1.841,06	70712	1.975,97
100	10	110	70709	2.702,85	70713	2.849,13

PVDF

VALVOLE A SFERA PVDF SERIE EXTREME - PVDF BALL VALVE EXTREME SERIES

C08 | FAM VAL523

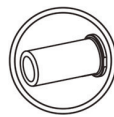

VALVOLE A SFERA PVDF
saldatura testa a testa
PVDF - SDR11

PVDF BALL VALVE
butt fusion / spigot fusion
PVDF - SDR11

DN	PN	D / G	EPDM	EUR	FPM	EUR
15	16	20	67175	110,43	67181	125,12
20	16	25	67176	137,39	67182	154,90
25	16	32	67177	181,75	67183	204,72
32	16	40	67178	233,95	67184	262,80
40	16	50	67179	347,95	67185	383,72
50	16	63	67180	473,06	67186	526,75
65	10	75	69330	1.231,25	69333	1.326,23
80	10	90	69331	1.588,72	69334	1.705,15
100	10	110	69332	2.332,40	69336	2.458,62

C08 | FAM VAL523

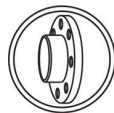
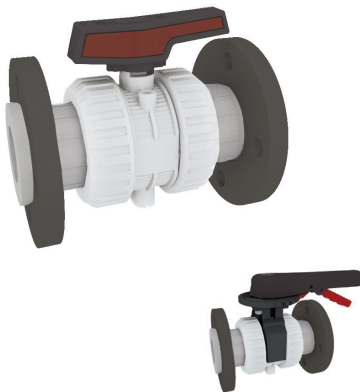

VALVOLE A SFERA PVDF
flangia ISO in acciaio rivestita in PP
flangia libera (RF)

PVDF BALL VALVE
PP steel coated ISO flanges
loose flange (RF)

DN	PN	D / G	EPDM	EUR	FPM	EUR
15	10	20	67883	248,50	65990	263,52
20	10	25	67884	287,67	65991	305,25
25	10	32	67885	325,54	65992	349,56
32	10	40	67886	419,56	65993	449,59
40	10	50	67887	489,15	65994	525,19
50	10	63	67888	620,03	65995	677,10
65	10	75	68461	1.534,21	68462	1.629,20
80	10	90	68463	2.275,31	68464	2.391,74
100	10	110	68475	3.268,27	68476	3.393,64

C08 | FAM VAL523

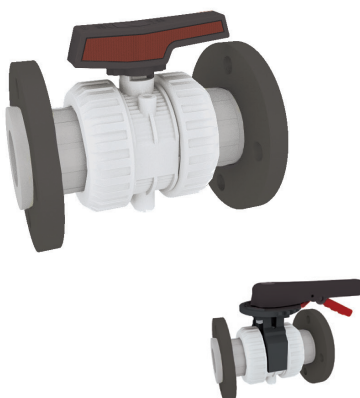

VALVOLE A SFERA PVDF
flangia ANSI-150 in acciaio rivestita
flangia libera (RF)

PVDF BALL VALVE
PP steel coated ANSI-150 flanges
loose flange (RF)

DN	PN	D / G	EPDM	EUR	FPM	EUR
15	10	1/2"	67883AB	248,50	65990AB	263,52
20	10	3/4"	67884AB	287,67	65991AB	305,25
25	10	1"	67885AB	325,54	65992AB	349,56
32	10	1 1/4"	67886AB	419,56	65993AB	449,59
40	10	1 1/2"	67887AB	489,15	65994AB	525,19
50	10	2"	67888AB	620,03	65995AB	677,10
65	10	2 1/2"	68461AB	1.534,21	68462AB	1.629,20
80	10	3"	68463AB	2.275,31	68464AB	2.391,74
100	10	4"	68475AB	3.268,27	68476AB	3.393,64

ABS

VALVOLE A SFERA ABS SERIE EXTREME - ABS BALL VALVE EXTREME SERIES

C08 | FAM VAL524

Accessori PVC-U

Valvole PVC-U

Valvole PVC-C

Valvole Extreme

Ricambi

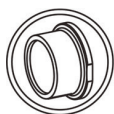

VALVOLE A SFERA ABS
incollaggio femmina ISO/DIN

ABS BALL VALVE
metric solvent socket

DN	PN	D / G	EPDM	EUR	FPM	EUR
15	10	16	65187	74,14	65194	89,46
15	10	20	65188	74,14	65195	89,46
20	10	25	65189	86,86	65196	105,24
25	10	32	65190	109,08	65197	133,58
32	10	40	65191	134,80	65198	165,45
40	10	50	65192	170,34	65199	207,12
50	10	63	65193	214,46	65200	272,67
65	6	75	68634	452,20	68637	547,18
80	6	90	68635	568,33	68638	684,74
100	6	110	68636	801,06	68639	927,20

C08 | FAM VAL524



VALVOLE A SFERA ABS
filetto femmina BSP
rinforzo in acciaio inossidabile

ABS BALL VALVE
female thread BSP
Stainless steel reinforcement

DN	PN	D / G	EPDM	EUR	FPM	EUR
15	10	3/8"	65201	84,40	65214	99,72
15	10	1/2"	65202	84,40	65208	99,72
20	10	3/4"	65203	97,58	65209	115,97
25	10	1"	65204	121,93	65210	146,44
32	10	1 1/4"	65205	149,81	65211	180,45
40	10	1 1/2"	65206	189,18	65212	225,95
50	10	2"	65207	236,21	65213	294,43
65	6	2 1/2"	69490	478,85	69493	573,84
80	6	3"	69491	598,50	69494	714,92
100	6	4"	69492	823,88	69496	950,05

C08 | FAM VAL524

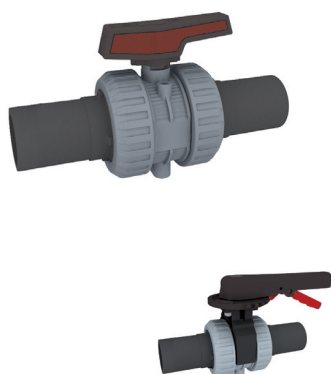

VALVOLE A SFERA ABS
saldatura testa a testa
PE100 / SDR11

ABS BALL VALVE
butt fusion
PE100 / SDR11

DN	PN	D / G	EPDM	EUR	FPM	EUR
15	10	20	67890	79,80	67897	95,12
20	10	25	67891	93,59	67898	111,98
25	10	32	67892	119,64	67899	144,15
32	10	40	67893	145,52	67900	176,17
40	10	50	67894	184,60	67901	221,35
50	10	63	67895	227,64	67902	285,85
65	6	75	69497	479,99	69500	574,96
80	6	90	69498	603,22	69501	719,65
100	6	110	69499	850,24	69502	976,41

VALVOLE A MEMBRANA - SERIE EXTREME

DIAPHRAGM VALVES - EXTREME SERIES



Dimensioni Sizes	Incollaggio D16 - D63 (DN10-DN50) Filetto 3/8" - 2" (DN10-DN50) Solvent cement D16 - D63 (DN10-DN50) Threaded 3/8" - 2" (DN10-DN50)	
Manicotti: standard normativi Standard end connections	Incollaggio - Metrico ASTM, British standard Filetto - BSP, NPT Flange - DIN, ANSI Saldatura testa a testa - SDR11 Solvent socket - Metric, ASTM, British standard Threaded - BSP, NPT Flanges - DIN, ANSI Butt welding - SDR11	EN ISO 1452, EN ISO 15493, BS 4346-1, ASTM D 2467 ISO 228-1, ASTM D 2464 EN558 Serie 1 DIN 3202-1, ANSI ASME B16.5
Pressione di lavoro Working pressure	@ 20°C (73°F) D16 - D63 (3/8" - 2"): PN 10 (150 psi)	
Materiali Materials	Corpo/Body: PVC-U / PVC-C / PP-H	O-rings / membrana: EPDM / FPM O-rings / diaphragm: EPDM / FPM
Caratteristiche Characteristics	<ul style="list-style-type: none"> • Eccellenti caratteristiche di conduzione e minime perdite di carico. • Dispositivo di sicurezza incorporato nel volantino. • Indicatore visuale di posizione. • Testate al 100% in fabbrica. (con aria e acqua). • Copertura di protezione nelle viti di chiusura. • Ridotta coppia di manovra. • Resistente a molti composti chimici inorganici. • Eccellenti caratteristiche di conduzione. 	<ul style="list-style-type: none"> • Excellent flow characteristics and minimal pressure drop. • Safety device incorporated in the handle. • Visual position indicator. • 100% factory tested (with air and water). • Protection in the closing bolts. • Very low operating torque. • Resistance to many inorganic chemicals. • Excellent flow characteristics.
Certificazioni Certifications	Valvola a sfera con certificazione- EN ISO 16138 Ball valve design regulation - EN ISO 16138 Certificato/Certificate - ACS (Attestation de Conformité Sanitaire)	

Accessori PVC-U

Valvole PVC-U

Valvole PVC-C

Valvole Extreme

Ricambi

PVC-U

VALVOLE A MEMBRANA PVC-U SERIE EXTREME - PVC-U DIAPHRAGM VALVE EXTREME SERIES

C08 | FAM VDI620

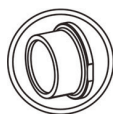
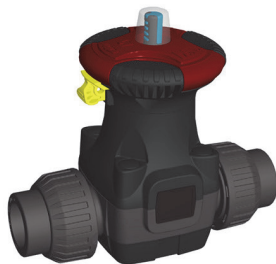

PVC-U VALVOLE A MEMBRANA
incollaggio femmina ISO/DIN

PVC-U DIAPHRAGM VALVE
metric solvent socket

DN	PN	D / G	EPDM	EUR	FPM	EUR
15	10	20	54817	100,65	56786	192,25
20	10	25	54818	108,76	56794	200,37
25	10	32	56663	129,60	57245	312,50
32	10	40	56664	150,43	57251	333,33
40	10	50	56675	188,62	57295	429,69
50	10	63	56676	233,97	57301	469,98

C08 | FAM VDI620

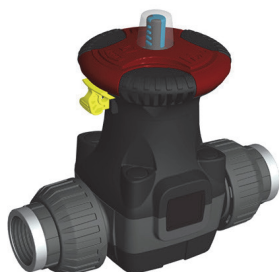

PVC-U VALVOLE A MEMBRANA
filetto femmina BSP
rinforzo in acciaio inossidabile

PVC-U DIAPHRAGM VALVE
female thread BSP
Stainless steel reinforcement

DN	PN	D / G	EPDM	EUR	FPM	EUR
15	10	½"	54819	111,37	56787	202,97
20	10	¾"	54820	120,10	56795	211,70
25	10	1"	56665	143,24	57246	326,13
32	10	1¼"	56666	166,21	57252	349,12
40	10	1½"	56677	196,85	57296	449,60
50	10	2"	56678	240,04	57302	492,79

C08 | FAM VDI620

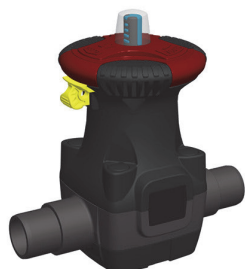

PVC-U VALVOLE A MEMBRANA
incollaggio maschio ISO/DIN

PVC-U DIAPHRAGM VALVE
metric male solvent socket

DN	PN	D / G	EPDM	EUR	FPM	EUR
15	10	20	54815	84,55	56784	176,17
20	10	25	54816	92,07	56792	183,67
25	10	32	56659	117,18	57243	300,09
32	10	40	56660	132,81	57249	315,72
40	10	50	56671	159,32	57293	412,07
50	10	63	56672	188,27	57299	441,02

C08 | FAM VDI620

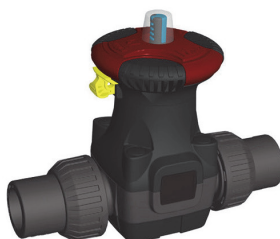

PVC-U VALVOLE A MEMBRANA
incollaggio maschio ISO/DIN
attacchi a bocchettone

PVC-U DIAPHRAGM VALVE
metric male solvent socket
true union

DN	PN	D / G	EPDM	EUR	FPM	EUR
15	10	20	66849	106,41	68601	198,02
20	10	25	66850	114,82	68602	206,42
25	10	32	66851	134,67	68603	317,58
32	10	40	66852	156,05	68604	338,96
40	10	50	66866	179,79	68605	432,54
50	10	63	66867	224,66	68606	477,42

Accessori PVC-U

Valvole PVC-U

Valvole PVC-C

Valvole Extreme

Ricambi

PVC-U

VALVOLE A MEMBRANA PVC-U SERIE EXTREME - PVC-U DIAPHRAGM VALVE EXTREME SERIES

C08 | FAM VDI620

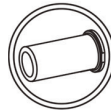
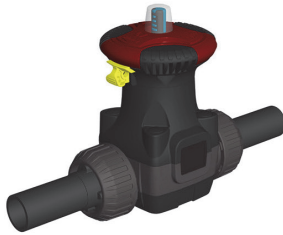

PVC-U VALVOLE A MEMBRANA
saldatura testa a testa
PE100 / SRD11

PVC-U DIAPHRAGM VALVE
butt welding
PE100 / SRD11

DN	PN	D / G	EPDM	EUR	FPM	EUR
15	10	20	64977	111,37	66914	202,97
20	10	25	64978	120,10	66915	211,71
25	10	32	64979	143,24	66916	326,59
32	10	40	64980	166,21	66917	349,12
40	10	50	64981	196,85	66918	449,60
50	10	63	64982	240,04	66919	492,79

C08 | FAM VDI620

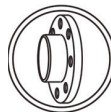
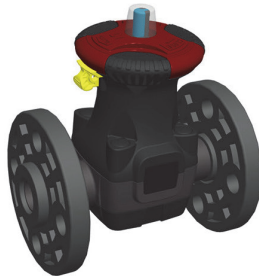

PVC-U VALVOLE A MEMBRANA
PVC-U ISO flangia
flangia libera (RF)

PVC-U DIAPHRAGM VALVE
PVC-U ISO flanges
loose flange (RF)

DN	PN	D / G	EPDM	EUR	FPM	EUR
15	10	20	54823	109,38	56790	200,98
20	10	25	54824	122,40	56797	214,01
25	10	32	56669	143,85	57248	326,75
32	10	40	56670	169,88	57254	352,80
40	10	50	56679	200,98	57298	453,74
50	10	63	56680	248,01	57304	500,77

C08 | FAM VDI620

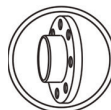
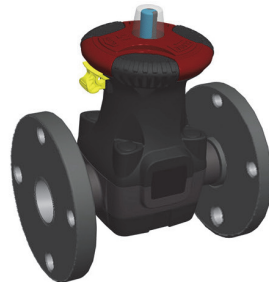

PVC-U VALVOLE A MEMBRANA
PVC-U ANSI-150 flangia
flangia fissa (FF)

PVC-U DIAPHRAGM VALVE
PVC-U ANSI-150 flanges
fixed flange (FF)

DN	PN	D / G	EPDM	EUR	FPM	EUR
15	10	1/2"	54823AB	124,74	56790AB	216,34
20	10	3/4"	54824AB	139,17	56797AB	230,77
25	10	1"	56669AB	162,80	57248AB	345,70
32	10	1 1/4"	56670AB	188,61	57254AB	371,51
40	10	1 1/2"	56679AB	229,08	57298AB	481,84
50	10	2"	56680AB	279,53	57304AB	532,27

PVC-C

VALVOLE A MEMBRANA PVC-C SERIE EXTREME - CPVC DIAPHRAGM VALVE EXTREME SERIES

C08 | FAM VDI621

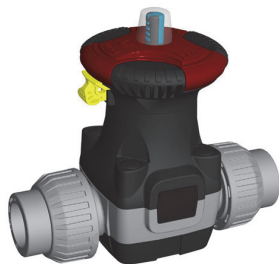

CPVC VALVOLE A MEMBRANA
incollaggio femmina ISO/DIN

CPVC DIAPHRAGM VALVE
metric solvent socket

DN	PN	D / G	EPDM	EUR	FPM	EUR
15	10	20	56802	126,24	56819	217,84
20	10	25	56807	144,45	56859	236,07
25	10	32	57257	166,05	57267	348,97
32	10	40	57262	211,40	57272	394,30
40	10	50	57307	232,54	57320	485,29
50	10	63	57312	306,68	57325	559,43

C08 | FAM VDI621

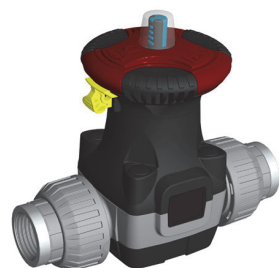

CPVC VALVOLE A MEMBRANA
filetto femmina BSP
rinforzo in acciaio inossidabile

CPVC DIAPHRAGM VALVE
female thread BSP
Stainless steel reinforcement

DN	PN	D / G	EPDM	EUR	FPM	EUR
15	10	½"	56803	137,56	56820	229,17
20	10	¾"	56808	156,24	56860	247,87
25	10	1"	57258	180,15	57268	363,06
32	10	1¼"	57263	227,95	57273	410,85
40	10	1½"	57308	253,37	57321	506,13
50	10	2"	57313	330,73	57326	583,48

C08 | FAM VDI621

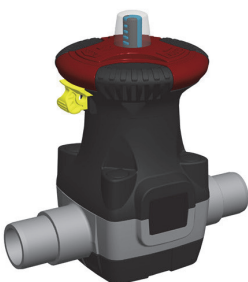

CPVC VALVOLE A MEMBRANA
incollaggio maschio ISO/DIN

CPVC DIAPHRAGM VALVE
metric male solvent socket

DN	PN	D / G	EPDM	EUR	FPM	EUR
15	10	20	56800	106,16	56817	197,76
20	10	25	56805	121,63	56857	213,23
25	10	32	57255	149,35	57265	332,26
32	10	40	57260	183,07	57270	365,96
40	10	50	57305	209,40	57318	462,17
50	10	63	57310	259,81	57323	512,57

C08 | FAM VDI621

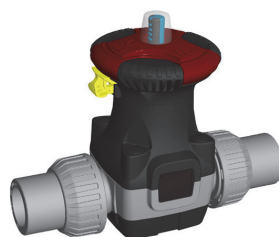

CPVC VALVOLE A MEMBRANA
incollaggio maschio ISO/DIN
attacchi a bocchettone

CPVC DIAPHRAGM VALVE
metric male solvent socket
true union

DN	PN	D / G	EPDM	EUR	FPM	EUR
15	10	20	66881	126,89	69096	221,51
20	10	25	66882	145,02	69097	236,63
25	10	32	66883	166,19	69098	349,09
32	10	40	66884	211,15	69099	394,05
40	10	50	66885	237,71	69100	490,47
50	10	63	66886	314,20	69101	566,96

Accessori PVC-U

Valvole PVC-U

Valvole PVC-C

Valvole Extreme

Ricambi

PVC-C

VALVOLE A MEMBRANA PVC-C SERIE EXTREME - CPVC DIAPHRAGM VALVE EXTREME SERIES

C08 | FAM VDI621

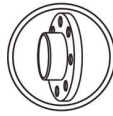
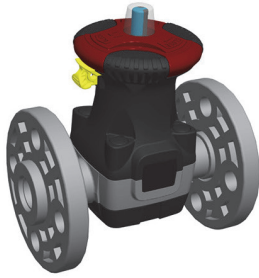

CPVC VALVOLE A MEMBRANA
 CPVC ISO flangia
 flangia libera (RF)

CPVC DIAPHRAGM VALVE
 CPVC ISO flanges
 loose flange (RF)

DN	PN	D / G	EPDM	EUR	FPM	EUR
15	10	20	56804	142,92	56821	234,53
20	10	25	56809	179,07	56861	270,68
25	10	32	57259	191,95	57269	374,86
32	10	40	57264	270,07	57274	452,97
40	10	50	57309	320,62	57322	573,37
50	10	63	57314	445,93	57327	698,69

C08 | FAM VDI621

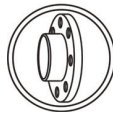
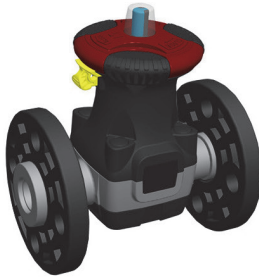

CPVC VALVOLE A MEMBRANA
 PP steel coated ANSI-150 flangia
 flangia libera (RF)

CPVC DIAPHRAGM VALVE
 PP steel coated ANSI-150 flanges
 loose flange (RF)

DN	PN	D / G	EPDM	EUR	FPM	EUR
15	10	½"	56804AB	158,28	56821AB	249,88
20	10	¾"	56809AB	196,77	56861AB	288,37
25	10	1"	57259AB	211,65	57269AB	394,55
32	10	1¼"	57264AB	288,22	57274AB	471,12
40	10	1½"	57309AB	343,11	57322AB	595,86
50	10	2"	57314AB	489,36	57327AB	742,11

PP-H

VALVOLE A MEMBRANA PP-H SERIE EXTREME - PP-H DIAPHRAGM VALVE EXTREME SERIES

C08 | FAM VDI622

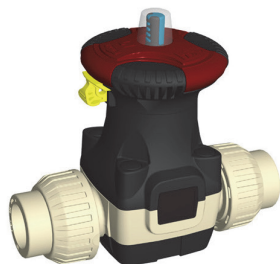

PP-H VALVOLE A MEMBRANA
elettrofusione

PP-H DIAPHRAGM VALVE
socket fusion

DN	PN	D / G	EPDM	EUR	FPM	EUR
15	10	20	56864	116,27	56872	207,87
20	10	25	56867	125,46	56877	217,07
25	10	32	57277	149,81	57283	332,72
32	10	40	57280	172,49	57286	355,39
40	10	50	57330	203,90	57336	456,65
50	10	63	57333	247,70	57339	500,46

C08 | FAM VDI622

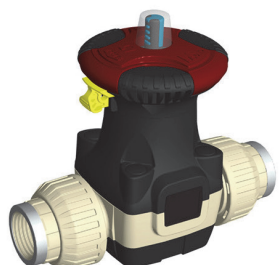

PP-H VALVOLE A MEMBRANA
filetto femmina BSP
rinforzo in acciaio inossidabile

PP-H DIAPHRAGM VALVE
female thread BSP
Stainless steel reinforcement

DN	PN	D / G	EPDM	EUR	FPM	EUR
15	10	½"	63056	127,60	63062	219,21
20	10	¾"	63057	137,26	63063	228,86
25	10	1"	63058	164,07	63064	346,97
32	10	1¼"	63059	189,03	63065	371,94
40	10	1½"	63060	224,73	63066	477,49
50	10	2"	63061	271,76	63067	524,51

C08 | FAM VDI622

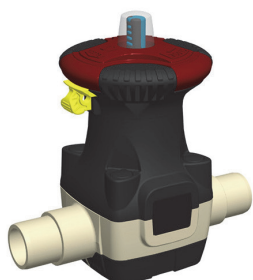

PP-H VALVOLE A MEMBRANA
elettrofusione maschio

PP-H DIAPHRAGM VALVE
spigot fusion

DN	PN	D / G	EPDM	EUR	FPM	EUR
15	10	20	56862	97,74	56868	189,34
20	10	25	56865	106,01	56874	197,61
25	10	32	57275	135,11	57281	318,03
32	10	40	57278	152,12	57284	335,02
40	10	50	57328	183,52	57334	436,27
50	10	63	57331	215,38	57337	468,13

C08 | FAM VDI622

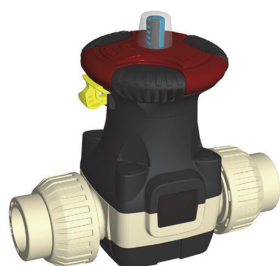

PP-H VALVOLE A MEMBRANA
elettrofusione maschio
attacchi a bocchettone

PP-H DIAPHRAGM VALVE
spigot fusion
true union

DN	PN	D / G	EPDM	EUR	FPM	EUR
15	10	20	66853	127,61	67189	219,21
20	10	25	66854	137,27	67190	228,87
25	10	32	66855	164,08	67191	346,97
32	10	40	66856	189,03	67192	371,94
40	10	50	66857	224,73	67193	477,48
50	10	63	66858	271,76	67194	524,51

Accessori PVC-U

Valvole PVC-U

Valvole PVC-C

Valvole Extreme

Ricambi

PP-H

VALVOLE A MEMBRANA PP-H SERIE EXTREME - PP-H DIAPHRAGM VALVE EXTREME SERIES

C08 | FAM VDI622

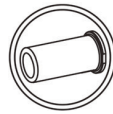
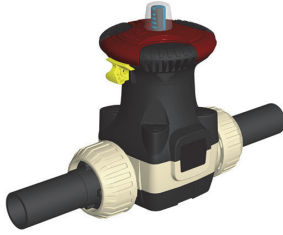

PP-H VALVOLE A MEMBRANA
saldatura testa a testa
PE100 / SRD11

PP-H DIAPHRAGM VALVE
butt welding
PE100 / SRD11

DN	PN	D / G	EPDM	EUR	FPM	EUR
15	10	20	64566	127,60	67195	219,21
20	10	25	64567	137,26	67196	228,87
25	10	32	64568	164,07	67197	346,97
32	10	40	62860	189,03	67198	371,94
40	10	50	64569	224,73	67199	477,48
50	10	63	62861	271,76	67200	524,51

C08 | FAM VDI622

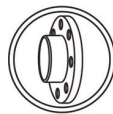
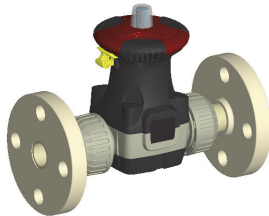

PP-H VALVOLE A MEMBRANA
PP-H ISO flangia
flangia fissa (FF)

PP-H DIAPHRAGM VALVE
PP-H ISO flanges
fixed flange (FF)

DN	PN	D / G	EPDM	EUR	FPM	EUR
15	10	20	67449	153,34	67455	244,94
20	10	25	67450	169,60	67456	261,18
25	10	32	67451	204,38	67457	387,25
32	10	40	67452	236,98	67458	419,87
40	10	50	67453	279,72	67459	532,47
50	10	63	67454	345,74	67460	598,50

C08 | FAM VDI622

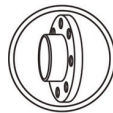
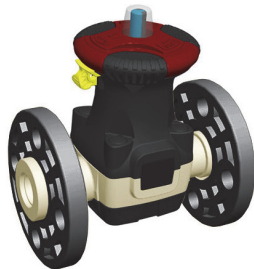

PP-H VALVOLE A MEMBRANA
flangia ANSI-150 in acciaio rivestita
flangia libera (RF)

PP-H DIAPHRAGM VALVE
PP steel coated ANSI-150 flanges
loose flange (RF)

DN	PN	D / G	EPDM	EUR	FPM	EUR
15	10	1/2"	67449AB	258,91	67455AB	350,67
20	10	3/4"	67450AB	285,45	67456AB	377,05
25	10	1"	67451AB	348,26	67457AB	531,16
32	10	1 1/4"	67452AB	384,33	67458AB	567,22
40	10	1 1/2"	67453AB	496,55	67459AB	749,31
50	10	2"	67454AB	558,44	67460AB	811,64

VALVOLE A FARFALLA - SERIE EXTREME BUTTERFLY VALVES - EXTREME SERIES



Dimensioni Sizes	D50 - D315 (DN40 - DN300) 1½" - 12" (DN40 - DN300)	
Standard	ISO/DIN, British Standard, ANSI/ASTM,	EN 558-1 BS EN 1092-1 ANSI B16.5 class 150
Pressione di lavoro Working pressure	@ 20°C (73°F) D50-D225 (1½" - 8"): PN 10 (150 psi) D250 - D315 (10" - 12"): PN 6 (90 psi)	
Materiali Materials	Corpo/Body: PP - GR Disco/Disc: PVC-U / PVC-C / PP-H / PVDF / ABS	Guarnizione/Gasket: EPDM perox. / FPM Perno/Shaft: Stainless steel (AISI 630)
Caratteristiche Characteristics	<ul style="list-style-type: none"> • Corpo monoblocco in PP - GR. • Lente disponibile in PVC-U, PVC-C, PP-H, PVDF, ABS. • Indicata per il controllo dei fluidi e di ingombri ridotti. • Testate al 100% in fabbrica. • Minime perdite di carico. • Resistente a molti composti chimici inorganici. • Apertura regolabile ogni 15° con fissaggio posizione. • Buona resistenza meccanica. • Sistema di sicurezza incorporato per prevenire operazioni indesiderate. • Disponibile con attuazione elettrica, pneumatica o con riduttore manuale. 	<ul style="list-style-type: none"> • One piece PP - GR body. • Disc available in different materials (PVC-U, PVC-C, PP-H, PVDF, ABS). • Ideally suited for flow control using minimal piping space. • 100% factory tested (with air and water). • Minimal pressure drop. • Low maintenance. • Resistance to many inorganic chemicals. • Regulable opening every 15° with position holding. • Good mechanical strength. • Built in lockout feature to prevent undesired operations. • Electric and pneumatic actuators available, and with gear box.
Certificazioni Certifications	Valvola a farfalla certificata - ISO 16136 Butterfly valve design regulation - ISO 16136	



PVC-U

VALVOLE A FARFALLA PVC-U SERIE EXTREME - PVC-U BUTTERFLY VALVE EXTREME SERIES

C08 | FAM VMA520



VALVOLE A FARFALLA PVC-U
 Corpo in PP-GR
 Lente in PVC-U
 con maniglia

PVC-U BUTTERFLY VALVE
 Body in PP-GR
 Disc in PVC-U
 handle

DN	PN	D / G	EPDM	EUR	FPM	EUR
40	10	50	66725	251,47	66726	358,08
65	10	63-75	61365	314,33	61460	447,61
80	10	90	61366	353,70	61461	498,93
100	10	110	61367	422,64	61462	622,09
125	10	125-140	61368	511,80	61463	786,62
150	10	160	61369	583,34	61464	898,59
200	10	200-225	61370	823,23	61465	1.367,36

C08 | FAM VMA520



VALVOLE A FARFALLA PVC-U
 Corpo in PP-GR
 Lente in PVC-U
 a stelo libero

PVC-U BUTTERFLY VALVE
 Body in PP-GR
 Disc in PVC-U
 bare shaft

DN	PN	D / G	EPDM	EUR	FPM	EUR
40	10	50	66727	219,31	66729	326,38
65	10	63-75	61466	282,64	61474	415,91
80	10	90	61467	320,17	61475	465,38
100	10	110	61468	389,10	61476	588,54
125	10	125-140	61469	474,58	61477	749,39
150	10	160	61470	546,12	61478	861,37
200	10	200-225	61471	772,99	61479	1.317,09
250	6	250-280	61472	1.596,21	61480	2.679,25
300	6	315	61473	2.037,38	61481	3.391,56

* È necessario aggiungere il kit di attuazione per montare un attuttore o un riduttore manuale

* It is needed to add the actuation kit for the assembly of an actuator or gear box

C08 | FAM VMA520



VALVOLE A FARFALLA PVC-U
 Corpo in PP-GR
 Lente in PVC-U
 riduttore manuale

PVC-U BUTTERFLY VALVE
 Body in PP-GR
 Disc in PVC-U
 gear box

DN	PN	D / G	EPDM	EUR	FPM	EUR
40	10	50	66730	595,94	66731	702,76
65	10	63-75	61482	659,00	61490	792,28
80	10	90	61483	698,38	61491	843,60
100	10	110	61484	767,32	61492	966,76
125	10	125-140	61485	929,39	61493	1.204,20
150	10	160	61486	1.006,85	61494	1.316,19
200	10	200-225	61487	1.247,09	61495	1.791,22
250	6	250-280	61488	2.289,23	61496	3.372,26
300	6	315	61489	2.743,72	61497	4.097,91

PVC-U

VALVOLE A FARFALLA PVC-U SERIE EXTREME VERSIONE LUG - PVC-U BUTTERFLY VALVE EXTREME SERIES LUG STYLE

C08 | FAM VMA525



VALVOLE A FARFALLA PVC-U
Corpo in PP-GR - versione LUG ISO
Lente in PVC-U
con maniglia

PVC-U BUTTERFLY VALVE
Body in PP-GR - LUG style ISO
Disc in PVC-U
handle

DN	PN	D / G	EPDM	EUR	FPM	EUR
50	10	63	72374	Consultare)	72375	631,37
65	10	75	66132	498,09	68857	631,36
80	10	90	66133	701,91	68858	847,13
100	10	110	66134	769,17	68859	968,62
125	10	125-140	66135	983,82	68860	1.258,65
150	10	160	66136	1.420,38	68861	1.735,63
200	10	200-225	66137	1.643,60	68862	2.187,73

C08 | FAM VMA520



VALVOLE A FARFALLA PVC-U
Corpo in PP-GR - versione LUG ISO
Lente in PVC-U
a stelo libero

PVC-U BUTTERFLY VALVE
Body in PP-GR - LUG style ISO
Disc in PVC-U
free shaft

DN	PN	D / G	EPDM	EUR	FPM	EUR
50	10	63	72376	466,39	72377	599,66
65	10	75	68864	466,39	68873	599,66
80	10	90	68865	668,37	68874	813,58
100	10	110	68866	735,62	68875	935,06
125	10	125-140	68867	946,61	68876	1.221,43
150	10	160	68868	1.383,16	68877	1.698,41
200	10	200-225	68869	1.593,36	68878	2.137,50
250	6	280	68870	2.879,20	68879	3.962,24
300	6	315	68871	3.360,07	68880	4.714,25

C08 | FAM VMA520

* È necessario aggiungere il kit di attuazione per montare un attuatore o un riduttore manuale

* It is needed to add the actuation kit for the assembly of an actuator or gear box



VALVOLE A FARFALLA PVC-U
Corpo in PP-GR - versione LUG ISO
Lente in PVC-U
riduttore manuale

PVC-U BUTTERFLY VALVE
Body in PP-GR - LUG style ISO
Disc in PVC-U
gear box

DN	PN	D / G	EPDM	EUR	FPM	EUR
50	10	63	72378	842,75	72379	976,03
65	10	75	68882	842,75	68891	976,04
80	10	90	68883	1.046,58	68892	1.191,80
100	10	110	68884	1.113,84	68893	1.313,29
125	10	125-140	68885	1.401,42	68894	1.676,23
150	10	160	68886	1.848,84	68895	2.153,23
200	10	200-225	68887	2.067,48	68896	2.611,60
250	6	280	68888	3.572,21	68897	4.655,26
300	6	315	68889	4.066,43	68898	5.420,60

Accessori PVC-U

Valvole PVC-U

Valvole PVC-C

Valvole Extreme

Ricambi

PVC-C

VALVOLE A FARFALLA PVC-C SERIE EXTREME - CPVC BUTTERFLY VALVE EXTREME SERIES

C08 | FAM VMA521



VALVOLE A FARFALLA CPVC
 Corpo in PP-GR
 Lente in CPVC
 con maniglia

CPVC BUTTERFLY VALVE
 Body in PP-GR
 Disc in CPVC
 handle

DN	PN	D / G	EPDM	EUR	FPM	EUR
40	10	50	66734	278,69	66735	385,29
65	10	63-75	61498	348,34	61504	481,62
80	10	90	61499	389,71	61505	534,93
100	10	110	61500	467,83	61506	667,28
125	10	125-140	61501	572,62	61507	847,43
150	10	160	61502	665,44	61508	980,70
200	10	200-225	61503	970,59	61509	1.514,72

C08 | FAM VMA521



VALVOLE A FARFALLA CPVC
 Corpo in PP-GR
 Lente in CPVC
 a stelo libero

CPVC BUTTERFLY VALVE
 Body in PP-GR
 Disc in CPVC
 bare shaft

DN	PN	D / G	EPDM	EUR	FPM	EUR
40	10	50	66732	245,69	66733	353,07
65	10	63-75	61510	316,64	61518	449,90
80	10	90	61511	356,17	61519	501,37
100	10	110	61512	434,28	61520	633,74
125	10	125-140	61513	535,38	61521	810,21
150	10	160	61514	628,22	61522	943,48
200	10	200-225	61515	920,35	61523	1.464,46
250	6	250-280	61516	1.697,77	61524	2.780,80
300	6	315	61517	2.196,70	61525	3.550,87

* È necessario aggiungere il kit di attuazione per montare un attuatore o un riduttore manuale

* It is needed to add the actuation kit for the assembly of an actuator or gear box

C08 | FAM VMA521



VALVOLE A FARFALLA CPVC
 Corpo in PP-GR
 Lente in CPVC
 riduttore manuale

CPVC BUTTERFLY VALVE
 Body in PP-GR
 Disc in CPVC
 gear box

DN	PN	D / G	EPDM	EUR	FPM	EUR
40	10	50	66736	626,68	66737	732,92
65	10	63-75	61526	693,02	61534	826,29
80	10	90	61527	734,38	61535	879,60
100	10	110	61528	812,51	61536	1.011,95
125	10	125-140	61529	990,20	61537	1.265,02
150	10	160	61530	1.083,03	61538	1.398,30
200	10	200-225	61531	1.394,46	61539	1.938,59
250	6	250-280	61532	2.390,80	61540	3.473,82
300	6	315	61533	2.903,04	61541	4.257,21

PVC-C

VALVOLE A FARFALLA PVC-C SERIE EXTREME VERSIONE LUG - CPVC BUTTERFLY VALVE EXTREME SERIES LUG STYLE

C08 | FAM VMA525



VALVOLE A FARFALLA CPVC
Corpo in PP-GR - versione LUG ISO
Lente in CPVC
con maniglia

CPVC BUTTERFLY VALVE
Body in PP-GR - LUG style ISO
Disc in CPVC
handle

DN	PN	D / G	EPDM	EUR	FPM	EUR
50	10	63	72380	532,10	72381	665,38
65	10	75	62345	532,10	63189	665,38
80	10	90	62346	737,91	63190	883,13
100	10	110	68900	814,36	63191	1.013,81
125	10	125-140	68901	1.044,65	63192	1.319,46
150	10	160	68902	1.502,48	63193	1.817,75
200	10	200-225	68903	1.790,97	63194	2.335,10

C08 | FAM VMA521



VALVOLE A FARFALLA CPVC
Corpo in PP-GR - versione LUG ISO
Lente in CPVC
a stelo libero

CPVC BUTTERFLY VALVE
Body in PP-GR - LUG style ISO
Disc in CPVC
free shaft

DN	PN	D / G	EPDM	EUR	FPM	EUR
50	10	63	72382	500,39	72383	633,66
65	10	75	68906	500,39	68915	633,66
80	10	90	68907	704,37	68916	849,58
100	10	110	68908	780,80	68917	980,26
125	10	125-140	68909	1.007,42	68918	1.282,23
150	10	160	68910	1.465,26	68919	1.780,53
200	10	200-225	68911	1.740,73	68920	2.284,86
250	6	280	68912	2.980,76	68921	4.063,80
300	6	315	68913	3.519,39	68922	4.873,56

C08 | FAM VMA521



VALVOLE A FARFALLA CPVC
Corpo in PP-GR - versione LUG ISO
Lente in CPVC
riduttore manuale

CPVC BUTTERFLY VALVE
Body in PP-GR - LUG style ISO
Disc in CPVC
gear box

DN	PN	D / G	EPDM	EUR	FPM	EUR
50	10	63	72384	876,77	72385	1.010,04
65	10	75	68924	876,77	68933	1.010,04
80	10	90	68925	1.082,58	68934	1.227,80
100	10	110	68926	1.159,03	68935	1.358,47
125	10	125-140	68927	1.462,22	68936	1.737,06
150	10	160	68928	1.920,08	68937	2.235,34
200	10	200-225	68929	2.214,85	68938	2.758,97
250	6	280	68930	3.673,79	68939	4.756,81
300	6	315	68931	4.225,73	68940	5.579,92

C08 | FAM VMA521

* È necessario aggiungere il kit di attuazione per montare un attuatore o un riduttore manuale

* It is needed to add the actuation kit for the assembly of an actuator or gear box

Accessori PVC-U

Valvole PVC-U

Valvole PVC-C

Valvole Extreme

Ricambi

PP-H

VALVOLE A FARFALLA PP-H SERIE EXTREME - PP-H BUTTERFLY VALVE EXTREME SERIES

C08 | FAM VMA522



VALVOLE A FARFALLA PP-H
 Corpo in PP-GR
 Lente in PP-H
 con maniglia

PP-H BUTTERFLY VALVE
 Body in PP-GR
 Disc in PP-H
 handle

DN	PN	D / G	EPDM	EUR	FPM	EUR
40	10	50	66738	251,47	66739	358,08
65	10	63-75	61542	314,33	61962	447,61
80	10	90	61543	353,70	61963	498,93
100	10	110	61544	422,64	61964	622,09
125	10	125-140	61545	511,80	61965	786,62
150	10	160	61546	583,34	61966	898,59
200	10	200-225	61549	823,23	61967	1.367,36

C08 | FAM VMA522



VALVOLE A FARFALLA PP-H
 Corpo in PP-GR
 Lente in PP-H
 a stelo libero

PP-H BUTTERFLY VALVE
 Body in PP-GR
 Disc in PP-H
 bare shaft

DN	PN	D / G	EPDM	EUR	FPM	EUR
40	10	50	66740	219,31	66741	326,38
65	10	63-75	61968	282,64	61976	415,91
80	10	90	61969	320,17	61977	465,38
100	10	110	61970	389,10	61978	588,54
125	10	125-140	61971	474,58	61979	749,39
150	10	160	61972	546,12	61980	861,37
200	10	200-225	61973	772,99	61981	1.317,09
250	6	250-280	61974	1.596,21	61982	2.679,25
300	6	315	61975	2.037,38	61983	3.391,56

* È necessario aggiungere il kit di attuazione per montare un attuatore o un riduttore manuale

* It is needed to add the actuation kit for the assembly of an actuator or gear box

C08 | FAM VMA522



VALVOLE A FARFALLA PP-H
 Corpo in PP-GR
 Lente in PP-H
 riduttore manuale

PP-H BUTTERFLY VALVE
 Body in PP-GR
 Disc in PP-H
 gear box

DN	PN	D / G	EPDM	EUR	FPM	EUR
40	10	50	66742	595,94	66743	702,76
65	10	63-75	61984	659,00	61992	792,28
80	10	90	61985	698,38	61993	843,60
100	10	110	61986	767,32	61994	966,76
125	10	125-140	61987	929,39	62000	1.204,20
150	10	160	61988	1.000,92	62006	1.316,19
200	10	200-225	61989	1.247,09	62007	1.791,22
250	6	250-280	61990	2.289,23	62008	3.372,26
300	6	315	61991	2.743,72	62009	4.097,91

PP-H

VALVOLE A FARFALLA PP-H SERIE EXTREME VERSIONE LUG - PP-H BUTTERFLY VALVE EXTREME SERIES LUG STYLE

C08 | FAM VMA525



VALVOLE A FARFALLA PP-H
Corpo in PP-GR - versione LUG ISO
Lente in PP-H
con maniglia

PP-H BUTTERFLY VALVE
Body in PP-GR - LUG style ISO
Disc in PP-H
handle

DN	PN	D / G	EPDM	EUR	FPM	EUR
50	10	63	72386	498,09	72387	631,37
65	10	75	65119	498,09	68942	631,36
80	10	90	65120	701,91	68943	847,13
100	10	110	65121	769,17	68944	968,62
125	10	125-140	65122	983,82	68945	1.258,65
150	10	160	65123	1.420,38	68946	1.735,63
200	10	200-225	65124	1.643,60	68947	2.187,73

C08 | FAM VMA522



VALVOLE A FARFALLA PP-H
Corpo in PP-GR - versione LUG ISO
Lente in PP-H
a stelo libero

PP-H BUTTERFLY VALVE
Body in PP-GR - LUG style ISO
Disc in PP-H
free shaft

DN	PN	D / G	EPDM	EUR	FPM	EUR
50	10	63	72388	466,39	72389	599,66
65	10	75	68949	466,39	68958	599,66
80	10	90	68950	668,37	68959	813,58
100	10	110	68951	735,62	68960	935,06
125	10	125-140	68952	946,61	68961	1.221,43
150	10	160	68953	1.383,16	68962	1.698,41
200	10	200-225	68954	1.593,36	68963	2.137,50
250	6	280	68955	2.879,20	68964	3.962,24
300	6	315	68956	3.360,07	68965	4.714,25

C08 | FAM VMA522

* È necessario aggiungere il kit di attuazione per montare un attuatore o un riduttore manuale

* It is needed to add the actuation kit for the assembly of an actuator or gear box



VALVOLE A FARFALLA PP-H
Corpo in PP-GR - versione LUG ISO
Lente in PP-H
riduttore manuale

PP-H BUTTERFLY VALVE
Body in PP-GR - LUG style ISO
Disc in PP-H
gear box

DN	PN	D / G	EPDM	EUR	FPM	EUR
50	10	63	72390	842,75	72391	976,03
65	10	75	68967	842,75	68976	976,04
80	10	90	68968	1.046,58	68977	1.191,80
100	10	110	68969	1.113,84	68978	1.313,29
125	10	125-140	68970	1.401,42	68979	1.676,23
150	10	160	68971	1.837,97	68980	2.153,23
200	10	200-225	68972	2.067,48	68981	2.611,60
250	6	280	68973	3.572,21	68982	4.655,26
300	6	315	68974	4.066,43	68983	5.420,60

Accessori PVC-U

Valvole PVC-U

Valvole PVC-C

Valvole Extreme

Ricambi

PVDF

VALVOLE A FARFALLA PVDF SERIE EXTREME - PVDF BUTTERFLY VALVE EXTREME SERIES

C08 | FAM VMA523



VALVOLE A FARFALLA PVDF
Corpo in PP-GR
Lente in PVDF
con maniglia

PVDF BUTTERFLY VALVE
Body in PP-GR
Disc in PVDF
handle

DN	PN	D / G	EPDM	EUR	FPM	EUR
40	10	50	66744	289,10	66745	395,71
65	10	63-75	64634	361,37	62047	494,65
80	10	90	64635	407,63	62048	552,84
100	10	110	64636	504,13	62049	703,58
125	10	125-140	64637	650,12	62050	924,95
150	10	160	64638	778,19	62051	1.093,45
200	10	200-225	64639	1.231,62	62052	1.775,75

C08 | FAM VMA523



VALVOLE A FARFALLA PVDF
Corpo in PP-GR
Lente in PVDF
a stelo libero

PVDF BUTTERFLY VALVE
Body in PP-GR
Disc in PVDF
bare shaft

DN	PN	D / G	EPDM	EUR	FPM	EUR
40	10	50	66746	255,80	66747	363,28
65	10	63-75	64640	329,66	62053	462,93
80	10	90	64641	374,08	62054	519,30
100	10	110	64642	470,60	62055	670,04
125	10	125-140	64643	612,90	62056	887,73
150	10	160	64644	740,96	62057	1.056,22
200	10	200-225	64645	1.181,38	62058	1.725,51
250	6	250-280	64646	2.304,54	62059	3.387,58
300	6	315	64647	3.216,93	62060	4.571,10

* È necessario aggiungere il kit di attuazione per montare un attuatore o un riduttore manuale

* It is needed to add the actuation kit for the assembly of an actuator or gear box

C08 | FAM VMA523



VALVOLE A FARFALLA PVDF
Corpo in PP-GR
Lente in PVDF
riduttore manuale

PVDF BUTTERFLY VALVE
Body in PP-GR
Disc in PVDF
gear box

DN	PN	D / G	EPDM	EUR	FPM	EUR
40	10	50	66748	638,46	66749	758,98
65	10	63-75	64648	706,05	62061	839,32
80	10	90	64649	752,30	62062	897,53
100	10	110	64650	856,47	62063	1.048,25
125	10	125-140	64651	1.067,72	62064	1.342,53
150	10	160	64652	1.195,79	62065	1.511,04
200	10	200-225	64653	1.655,50	62066	2.199,62
250	6	250-280	64654	2.997,57	62067	4.080,59
300	6	315	64655	3.923,28	62068	5.277,44

PVDF

VALVOLE A FARFALLA PVDF SERIE EXTREME VERSIONE LUG - PVDF BUTTERFLY VALVE EXTREME SERIES LUG STYLE

C08 | FAM VMA525



VALVOLE A FARFALLA PVDF
Corpo in PP-GR - versione LUG ISO
Lente in PVDF
con maniglia

PVDF BUTTERFLY VALVE
Body in PP-GR - LUG style ISO
Disc in PVDF
handle

DN	PN	D / G	EPDM	EUR	FPM	EUR
50	10	63	72392	545,13	72393	678,39
65	10	75	68985	545,12	68992	678,38
80	10	90	68986	755,84	68993	901,05
100	10	110	68987	850,66	68994	1.050,11
125	10	125-140	68988	1.122,16	68995	1.396,97
150	10	160	68989	1.615,24	68996	1.930,49
200	10	200-225	68990	2.052,01	68997	2.596,13

C08 | FAM VMA523



VALVOLE A FARFALLA PVDF
Corpo in PP-GR - versione LUG ISO
Lente in PVDF
a stelo libero

PVDF BUTTERFLY VALVE
Body in PP-GR - LUG style ISO
Disc in PVDF
free shaft

DN	PN	D / G	EPDM	EUR	FPM	EUR
50	10	63	72394	513,40	72395	646,67
65	10	75	68999	513,41	69008	646,68
80	10	90	69000	722,28	69009	867,52
100	10	110	69001	817,10	69010	1.016,56
125	10	125-140	69002	1.084,92	69011	1.359,76
150	10	160	69003	1.578,00	69012	1.893,27
200	10	200-225	69004	2.001,76	69013	2.545,89
250	6	280	69005	3.587,54	69014	4.670,57
300	6	315	69006	4.539,62	69015	5.893,79

C08 | FAM VMA523

* È necessario aggiungere il kit di attuazione per montare un attuatore o un riduttore manuale

* It is needed to add the actuation kit for the assembly of an actuator or gear box



VALVOLE A FARFALLA PVDF
Corpo in PP-GR - versione LUG ISO
Lente in PVDF
riduttore manuale

PVDF BUTTERFLY VALVE
Body in PP-GR - LUG style ISO
Disc in PVDF
gear box

DN	PN	D / G	EPDM	EUR	FPM	EUR
50	10	63	72396	889,79	72397	1.023,07
65	10	75	69017	889,80	69026	1.023,07
80	10	90	69018	1.100,51	69027	1.245,73
100	10	110	69019	1.203,00	69028	1.394,78
125	10	125-140	69020	1.539,75	69029	1.814,56
150	10	160	69021	2.032,82	69030	2.348,08
200	10	200-225	69022	2.475,87	69031	3.019,99
250	6	280	69023	4.280,55	69032	5.363,59
300	6	315	69024	5.245,97	69033	6.600,14

Accessori PVC-U

Valvole PVC-U

Valvole PVC-C

Valvole Extreme

Ricambi

ABS

VALVOLE A FARFALLA ABS SERIE EXTREME - ABS BUTTERFLY VALVE EXTREME SERIES

C08 | FAM VMA524



VALVOLE A FARFALLA ABS
Corpo in PP-GR
Lente in ABS
con maniglia

ABS BUTTERFLY VALVE
Body in PP-GR
Disc in ABS
handle

DN	PN	D / G	EPDM	EUR	FPM	EUR
40	10	50	66750	278,69	66751	385,29
65	10	63-75	62069	348,34	62075	481,62
80	10	90	62070	389,72	62076	534,93
100	10	110	62071	467,83	62077	667,28
125	10	125-140	62072	572,62	62078	847,43
150	10	160	62073	665,44	62079	980,70
200	10	200-225	62074	970,59	62080	1.514,72

C08 | FAM VMA524



VALVOLE A FARFALLA ABS
Corpo in PP-GR
Lente in ABS
a stelo libero

ABS BUTTERFLY VALVE
Body in PP-GR
Disc in ABS
bare shaft

DN	PN	D / G	EPDM	EUR	FPM	EUR
40	10	50	66752	245,69	66753	353,07
65	10	63-75	62081	316,64	62089	449,90
80	10	90	62082	356,17	62090	501,37
100	10	110	62083	434,28	62091	633,74
125	10	125-140	62084	535,38	62092	810,21
150	10	160	62085	628,22	62093	943,48
200	10	200-225	62086	920,35	62094	1.464,46
250	6	250-280	62087	1.697,77	62095	2.780,80
300	6	315	62088	2.196,70	62096	3.550,87

* È necessario aggiungere il kit di attuazione per montare un attuatore o un riduttore manuale

* It is needed to add the actuation kit for the assembly of an actuator or gear box

C08 | FAM VMA524



VALVOLE A FARFALLA ABS
Corpo in PP-GR
Lente in ABS
riduttore manuale

ABS BUTTERFLY VALVE
Body in PP-GR
Disc in ABS
gear box

DN	PN	D / G	EPDM	EUR	FPM	EUR
40	10	50	66754	626,68	66755	732,92
65	10	63-75	62097	693,02	62105	826,29
80	10	90	62098	734,38	62106	879,60
100	10	110	62099	812,51	62107	1.011,95
125	10	125-140	62100	990,20	62108	1.265,02
150	10	160	62101	1.083,03	62109	1.245,10
200	10	200-225	62102	1.394,46	62110	1.938,59
250	6	250-280	62103	2.390,80	62111	3.473,82
300	6	315	62104	2.903,04	62112	4.257,21

ABS

VALVOLE A FARFALLA ABS SERIE EXTREME VERSIONE LUG - ABS BUTTERFLY VALVE EXTREME SERIES LUG STYLE

C08 | FAM VMA525



VALVOLE A FARFALLA ABS
Corpo in PP-GR - versione LUG ISO
Lente in ABS
con maniglia

ABS BUTTERFLY VALVE
Body in PP-GR - LUG style ISO
Disc in ABS
handle

DN	PN	D / G	EPDM	EUR	FPM	EUR
50	10	63	72398	532,10	72399	665,38
65	10	75	69035	532,10	69045	665,38
80	10	90	69036	737,91	69047	883,13
100	10	110	69037	814,36	69048	1.013,81
125	10	125-140	69038	1.044,65	69049	1.319,46
150	10	160	69039	1.502,48	69051	1.817,75
200	10	200-225	69040	1.790,97	69055	2.335,10

C08 | FAM VMA524



VALVOLE A FARFALLA ABS
Corpo in PP-GR - versione LUG ISO
Lente in ABS
a stelo libero

ABS BUTTERFLY VALVE
Body in PP-GR - LUG style ISO
Disc in ABS
free shaft

DN	PN	D / G	EPDM	EUR	FPM	EUR
50	10	63	72400	500,39	72401	633,42
65	10	75	69057	500,39	69066	633,66
80	10	90	69058	704,37	69067	849,58
100	10	110	69059	780,80	69068	980,26
125	10	125-140	69060	1.007,42	69069	1.282,23
150	10	160	69061	1.465,26	69070	1.780,53
200	10	200-225	69062	1.740,73	69071	2.284,86
250	6	280	69063	2.980,76	69072	4.063,80
300	6	315	69064	3.519,39	69073	4.873,56

C08 | FAM VMA524

* È necessario aggiungere il kit di attuazione per montare un attuatore o un riduttore manuale

* It is needed to add the actuation kit for the assembly of an actuator or gear box



VALVOLE A FARFALLA ABS
Corpo in PP-GR - versione LUG ISO
Lente in ABS
riduttore manuale

ABS BUTTERFLY VALVE
Body in PP-GR - LUG style ISO
Disc in ABS
gear box

DN	PN	D / G	EPDM	EUR	FPM	EUR
50	10	63	72402	876,77	72403	1.010,04
65	10	75	69075	876,77	69084	1.010,04
80	10	90	69076	1.082,58	69085	1.227,80
100	10	110	69077	1.159,03	69086	1.358,47
125	10	125-140	69078	1.462,22	69087	1.737,06
150	10	160	69079	1.920,08	69088	2.082,15
200	10	200-225	69080	2.214,85	69089	2.758,97
250	6	280	69081	3.673,79	69090	4.756,81
300	6	315	69082	4.225,73	69091	5.579,92

Su richiesta per quantitativi minimi

ACCESSORI VALVOLE MANUALI - ACCESSORIES MANUAL VALVES

C08

**SISTEMA DI BLOCCO**

per valvole a sfera manuali Serie Extreme.

Sistema di blocco in acciaio inossidabile funge da meccanismo di sicurezza APERTO/CHIUSO (con possibilità di chiusura con lucchetto).

Il kit è venduto separatamente dalla valvola.

LOCKING DEVICE KIT

for ball valve Extreme Series

Stainless steel kit to install easily in the handle of a manual ball valve to act as a security device OPEN/CLOSE (possibility of a padlock closing).

Sold as separate kit.

DN	D	CODE	€
10	16 - 3/8"	66487	Consultare
15	20 - 1/2"	66487	Consultare
20	25 - 3/4"	66488	Consultare
25	32 - 1"	66489	Consultare
32	40 - 1 1/4"	66490	Consultare
40	50 - 1 1/2"	66491	Consultare
50	63 - 2"	66492	Consultare

C08

**KIT SENSORE INDUTTIVO PER RILEVAMENTO DI POSIZIONE**

per valvole a sfera manuali Serie Extreme.

Sistema di montaggio e trasmettitori induttivi per la visualizzazione elettronica a distanza della posizione della valvola a sfera (APERTA/CHIUSA).

Il kit è venduto separatamente dalla valvola (aggiungere LI dopo il codice della valvola).

INDUCTIVE POSITION INDICATOR

for ball manual valve Extreme Series.

Coupling kit and inductive transmitters for the remote electronic visualization of the valve position (OPEN/CLOSE).

Sold as an option upon request (add LI after the valve code).

DN	D	CODE	€
10	16 - 3/8"	LI	Consultare
15	20 - 1/2"	LI	Consultare
20	25 - 3/4"	LI	Consultare
25	32 - 1"	LI	Consultare
32	40 - 1 1/4"	LI	Consultare
40	50 - 1 1/2"	LI	Consultare
50	63 - 2"	LI	Consultare

C08

**BOX FINECORSA**

per valvole a sfera manuali Serie Extreme.

Configurazione con possibilità d'impostazione finecorsa per la visualizzazione in remoto della posizione della valvola a sfera (APERTA/CHIUSA).

Disponibile per i diametri DN50-DN100. Il box finecorsa viene venduto separatamente dalla valvola (non come kit) (aggiungere LE dopo il codice della valvola).

LIMIT SWITCH BOX

for ball valve Extreme Series

Special configuration with mechanical limit switch box in a manual ball valve for the remote electronic visualization of the valve position (open/close).

Available for sizes DN50-DN100. Sold only complete valve configuration (not as a kit) (add LE after the valve code).

DN	D	CODE	€
50	63	LE	Consultare
65	75	LE	Consultare
80	90	LE	Consultare
100	110	LE	Consultare

ACCESSORI VALVOLE MANUALI - ACCESSORIES MANUAL VALVES

C08

Accessori PVC-U

Valvole PVC-U

Valvole PVC-C

Valvole Extreme



BOX FINECORSA

per valvole a farfalla con comando manuale Serie Extreme.

Configurazione con possibilità d'impostazione finecorsa per la visualizzazione in remoto della posizione della valvola a farfalla (APERTA/CHIUSA). Disponibile per i diametri DN40-DN200. Il box finecorsa viene venduto separatamente dalla valvola (non come kit) (aggiungere LE dopo il codice della valvola).

LIMIT SWITCH BOX

for butterfly valve Extreme Series

Special configuration with mechanical limit switch box in a manual butterfly valve (with handle) for the remote electronic visualization of the valve position (open/close).

Available for sizes DN40-DN200. Sold only complete valve configuration (not as a kit) (add LE after the valve code).

DN	D	CODE	€
40	50	LE	Consultare
65	63-75	LE	Consultare
80	90	LE	Consultare
100	110	LE	Consultare
125	125-140	LE	Consultare
150	160	LE	Consultare
200	200-225	LE	Consultare

C08



BOX FINECORSA

per valvole a farfalla con riduttore manuale Serie Extreme.

Configurazione con possibilità d'impostazione finecorsa per la visualizzazione in remoto della posizione della valvola a farfalla (APERTA/CHIUSA).

Disponibile per i diametri DN40-DN300. Il box finecorsa viene venduto separatamente dalla valvola (non come kit).

I seguenti codici contengono il riduttore manuale + box finecorsa (aggiungere LF dopo il codice della valvola).

LIMIT SWITCH BOX

for butterfly valve Extreme Series

Special configuration with mechanical limit switch box in a manual butterfly valve (with gear box) for the remote electronic visualization of the valve position (open/close).

Available for sizes DN40-DN300. Sold only complete valve configuration (not as a kit).

Price of the gear box + limit switch box to apply on a bare shaft valve (add LF after the valve code).

DN	D	CODE	€
40	50	LF	Consultare
65	63-75	LF	Consultare
80	90	LF	Consultare
100	110	LF	Consultare
125	125-140	LF	Consultare
150	160	LF	Consultare
200	200-225	LF	Consultare
250	250	LF	Consultare
300	315	LF	Consultare

**VALVOLE
INDUSTRIALI
ATTUATE
CEPEX EXTREME**

**CEPEX EXTREME INDUSTRIAL
ACTUATED VALVE**

Accessori PVC-U

Valvole PVC-U

Valvole PVC-C

Valvole Extreme

VALVOLE A SFERA ATTUATE
ACTUATED BALL VALVES

126 Valvole a sfera PVC-U
PVC-U ball valves

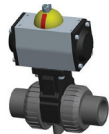

135 Valvole a sfera PVC-C
CPVC ball valves

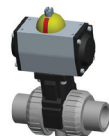

141 Valvole a sfera PP-H
PP-H ball valves

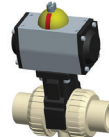

150 Valvole a sfera PVDF
PVDF ball valves



156 Valvole a sfera ABS
ABS ball valves



VALVOLE A FARFALLA ATTUATE
ACTUATED BUTTERFLY VALVES

162 Valvole a farfalla PVC-U
PVC-U butterfly valves



163 Valvole a farfalla PVC-C
CPVC butterfly valves



164 Valvole a farfalla PP-H
PP-H butterfly valves



165 Valvole a farfalla PVDF
PVDF butterfly valves



166 Valvole a farfalla ABS
ABS butterfly valves







ACCESSORI
ACCESSORIES

167 Accessori
Accessories



LEGENDA MATERIALI
MATERIALS LEGEND

	PVC-U
	PVC-C
	PP-H
	PVDF
	ABS

VALVOLE A SFERA CON ATTUAZIONE PNEUMATICA BALL VALVES WITH PNEUMATIC ACTUATION



Attuazione pneumatica per tutte le valvole a sfera Serie Extreme.

Modello base: Rotork modello GT.

Possibilità di configurazione con altri modelli e marchi. Può essere impiegato anche come dispositivo singolo per l'esercizio di altri organi di regolazione da parte del cliente.

Opzioni di attuazione:

- SEMPLICE EFFETTO con valvola normalmente chiusa (SE - NC).
- SEMPLICE EFFETTO con valvola normalmente aperta (SE - NA).
- DOPPIO EFFETTO (DA).

Accessori opzionali:

- Box finecorsa.
- Elettrovalvola di comando (in differenti configurazioni).
- Silenziatore di sfianto aria.

Pneumatic actuation possibility in all versions of the ball valve Extreme Series.

Default actuator: Rotork model GT

Possibility of actuation using other brands or models, or preparing the valve for customer own actuation.

Actuation options

- Spring return with normally closed valve (NC).
- Spring return with normally open valve (NO).
- Double acting (DA).

Optional accessories

- Limit switch box.
- Solenoid valve (different configurations).
- Relief regulator.

Rotork GT - Caratteristiche standard:

- Attuatore a pistone.
- Design leggero e compatto.
- Corpo in alluminio anodizzato.
- Garantisce nel lungo periodo la massima efficienza ed una manutenzione minima.

Rotork GT - Actuator characteristics:

- Piston drive.
- Compact design and lightweight.
- Housed in anodised aluminium.
- Long and efficient service with a minimum maintenance.



VALVOLE A SFERA CON ATTUAZIONE ELETTRICA BALL VALVES WITH ELECTRIC ACTUATION



Attuazione elettrica per tutte le versioni di valvole a sfera Serie Extreme.

Modello base: J+J.

Possibilità di configurazione con altri modelli e marchi. Può essere impiegato anche come dispositivo singolo per l'esercizio di altri organi di regolazione da parte del cliente.

Opzioni di attuazione

- Basso voltaggio (24 VAC / VDC).
- Alto voltaggio (80-240 VAC / VDC).
- Multivoltaggio (24-240 VAC/VDC) in alcuni modelli (DN40-DN100).

Accessori opzionali

- BSR - Blocco di sicurezza.
- DPS - Posizionatore digitale.

Electric actuation possibility in all versions of the ball valve Extreme Series.

Default actuator - J+J

Possibility of actuation using other brands or models, or preparing the valve for customer own actuation.

Actuation options

- Low voltage (24 VAC / VDC).
- High voltage (80-240 VAC / VDC).
- Multivoltage (24-240 VAC/VDC) in some models (DN40-DN100).

Optional accessories

- BSR - Safety block.
- DPS - Digital positioner.

J+J - Caratteristiche standard:

- Controllo elettronico della rotazione con limitatore di coppia.
- Resistenza interna anticondensa.
- Selettore automatico/manuale, con comando manuale di emergenza.
- Segnalatore di apertura e chiusura tramite contatto pulito (libero da tensione).
- Indicatore a LED delle operazioni/errori di segnalazione.
- Corpo esterno in poliammide anticorrosiva.

Actuator characteristics J+J:

- Electronic torque control, with limitation of maximum torque
- Anti-condensation heating resistor
- Automatic / manual lever, with manual override
- Open and closed volt free contacts
- Indicator LED operating / error
- Enclosure in anticorrosive polyamide

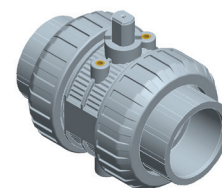
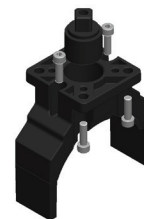

KIT DI ATTUAZIONE ACTUATION KIT

Alfanum. | C08

Il kit include tutti gli elementi necessari per la connessione tra la valvola a sfera e l'attuatore ed è compatibile con i modelli di altre marche certificati dalla normativa ISO 5211.

Componenti: bussola di connessione, bulloneria e supporto di fissaggio.

The kit includes all the necessary elements to connect the ball valve with the actuator and it is ready for all the brands of actuators following the ISO 5211 regulation.

Components: coupling bush, supports, bolts, mounting clamp and connectors.

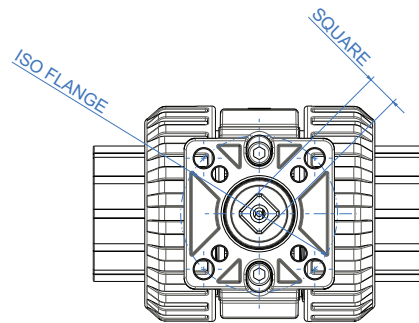
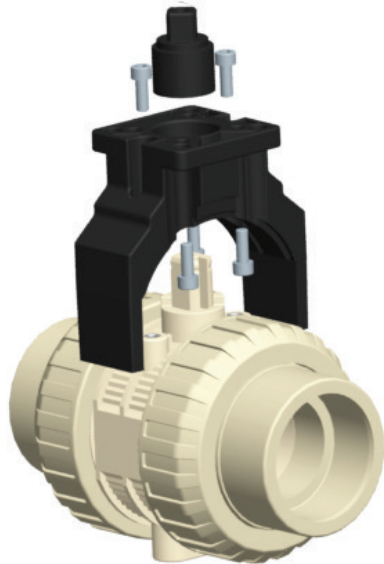

D	DN	ISO FLANGE F03			ISO FLANGE F04			ISO FLANGE F05				ISO FLANGE F07		
		Q9	Q11	Q14	Q9	Q11	Q14	Q9	Q11	Q14	Q17	Q11	Q14	Q17
20	15	65396	65397	65398	65881	65882	65883	65399	65400	65401				
		27,31 €	27,31 €	27,31 €	27,31 €	27,31 €	27,31 €	27,31 €	27,31 €	27,31 €	27,31 €			
25	20	65884	65885	65886	65887	65888	65889	65402	65403	65404				
		27,31 €	27,31 €	27,31 €	27,31 €	27,31 €	27,31 €	27,31 €	27,31 €	27,31 €	27,31 €			
32	25								65405	65406				
									29,05 €	29,05 €				
40	32								65407	65408				
									29,05 €	29,05 €				
50	40								65409	65410	65411	65412	65413	65414
									30,55 €	30,55 €	30,55 €	30,55 €	30,55 €	30,55 €
63	50								65415	65416	65417	65418	65419	65420
									30,55 €	30,55 €	30,55 €	30,55 €	30,55 €	30,55 €

PVC-U / CPVC / ABS

D	DN	ISO FLANGE F07		ISO FLANGE F10	
		Q17	Q22	Q17	Q22
75	65	65421			
		33,05 €			
90	80	65422	65423		
		33,05 €	33,05 €		
110	100	69503	69504	69505	69506
		60,96 €	60,96 €	60,96 €	60,96 €

PP-H / PVDF

D	DN	ISO FLANGE F07		ISO FLANGE F10	
		Q17	Q22	Q17	Q22
75	65	71875			
		73,85 €			
90	80	69341	69342		
		73,85 €	93,93 €		
110	100	72287	69569	72288	72289
		60,96 €	99,91 €	60,96 €	60,96 €

PVC-U

VALVOLE A SFERA PVC-U SERIE EXTREME - ATTUATORE PNEUMATICO SEMPLICE EFFETTO (NC)
PVC-U BALL VALVE EXTREME SERIES - PNEUMATIC ACTUATOR SPRING RETURN (NC)

rotork

C08 | FAM VAL385

Accessori PVC-U

Valvole PVC-U

Valvole PVC-C

Valvole Extreme

Ricambi

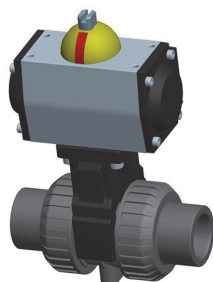

PVC-U VALVOLE A SFERA
incollaggio femmina ISO/DIN

PVC-U BALL VALVE
metric solvent socket

DN	PN	D / G	EPDM	EUR	FPM	EUR
10	16	16	6458305R	520,74	6466805R	536,07
15	16	20	6458405R	520,74	6466905R	536,07
20	16	25	6458505R	541,70	6467005R	559,63
25	16	32	6458605R	567,94	6467105R	592,44
32	16	40	6458705R	600,41	6467205R	631,04
40	16	50	6458805R	769,76	6467305R	806,51
50	16	63	6458905R	940,62	6467405R	998,83
65	10	75	6459005R	1.661,56	6467505R	1.756,55
80	10	90	6459105R	1.968,89	6467605R	2.085,32
100	10	110	6459205R	2.107,44	6467705R	2.233,61

C08 | FAM VAL385

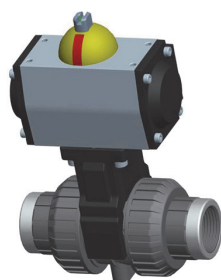

PVC-U VALVOLE A SFERA
filetto femmina BSP
rinforzo in acciaio inossidabile

PVC-U BALL VALVE
female thread BSP
Stainless steel reinforcement

DN	PN	D / G	EPDM	EUR	FPM	EUR
10	16	3/8"	6460205R	531,01	6467805R	546,32
15	16	1/2"	6460305R	531,01	6467905R	546,32
20	16	3/4"	6460405R	552,42	6468005R	570,35
25	16	1"	6460505R	580,80	6468105R	605,32
32	16	1 1/4"	6460605R	615,43	6468205R	646,07
40	16	1 1/2"	6460705R	788,59	6468305R	825,35
50	16	2"	6460805R	962,37	6468405R	1.020,58
65	10	2 1/2"	6460905R	1.688,22	6468505R	1.783,19
80	10	3"	6461005R	1.999,07	6468605R	2.115,48
100	10	4"	6461105R	2.149,62	6468705R	2.275,78

C08 | FAM VAL385

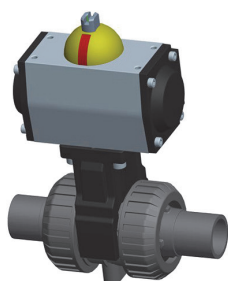

PVC-U VALVOLE A SFERA
incollaggio maschio

PVC-U BALL VALVE
male solvent socket

DN	PN	D / G	EPDM	EUR	FPM	EUR
10	16	16	6686805R	526,41	6741305R	541,73
15	16	20	6686905R	526,41	6741405R	541,73
20	16	25	6687005R	548,44	6741505R	566,37
25	16	32	6687105R	578,52	6741605R	603,02
32	16	40	6687205R	611,13	6741705R	641,76
40	16	50	6687305R	783,99	6741805R	820,75
50	16	63	6687405R	953,78	6741905R	1.011,99
65	10	75	6742805R	1.688,98	6743005R	1.783,97
80	10	90	6742905R	2.006,27	6743105R	2.122,70
100	10	110	6855405R	2.159,36	6855505R	2.285,51

VALVOLE A SFERA PVC-U SERIE EXTREME - ATTUATORE PNEUMATICO SEMPLICE EFFETTO (NC)
PVC-U BALL VALVE EXTREME SERIES - PNEUMATIC ACTUATOR SPRING RETURN (NC)
rotork®

C08 | FAM VAL385

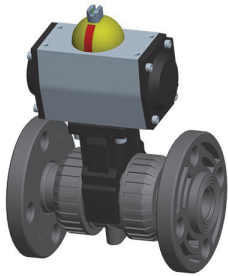
 PVC-U VALVOLE A SFERA
 PVC-U flangia ISO
 flangia libera (RF)

 PVC-U BALL VALVE
 PVC-U ISO flanges
 loose flange (RF)

DN	PN	D / G	EPDM	EUR	FPM	EUR
15	16	20	6461305R	536,99	6503105R	552,30
20	16	25	6461405R	559,78	6503205R	577,69
25	16	32	6461505R	588,15	6503305R	612,68
32	16	40	6461605R	622,77	6503405R	653,41
40	16	50	6461705R	801,61	6503505R	838,37
50	16	63	6461805R	978,91	6503605R	1.036,81
65	10	75	6461905R	1.723,47	6503705R	1.818,43
80	10	90	6462005R	2.038,13	6503805R	2.154,56
100	10	110	6463205R	2.179,56	6503905R	2.305,72

C08 | FAM VAL385

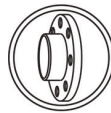
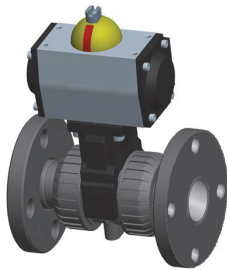
 PVC-U VALVOLE A SFERA
 PVC-U flangia ISO
 flangia fissa (FF)

 PVC-U BALL VALVE
 PVC-U ISO flanges
 fixed flange (FF)

DN	PN	D / G	EPDM	EUR	FPM	EUR
15	16	20	7220805R	consultare	7221405R	consultare
20	16	25	7220905R	consultare	7221505R	consultare
25	16	32	7221005R	consultare	7221605R	consultare
32	16	40	7221105R	consultare	7221705R	consultare
40	16	50	7221205R	consultare	7221805R	consultare
50	16	63	7221305R	consultare	7221905R	consultare
65	10	75	7222805R	consultare	7223105R	consultare
80	10	90	7222905R	consultare	7223205R	consultare
100	10	110	7223005R	consultare	7223305R	consultare

C08 | FAM VAL385

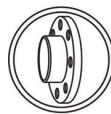
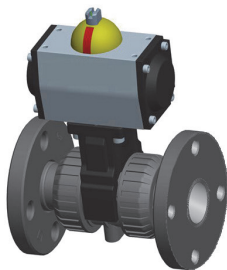
 PVC-U VALVOLE A SFERA
 PVC-U flangia ANSI-150
 flangia fissa (FF)

 PVC-U BALL VALVE
 PVC-U ANSI-150 flanges
 fixed flange (FF)

DN	PN	D / G	EPDM	EUR	FPM	EUR
15	16	1/2"	72208AB05R	566,21	72214AB05R	583,97
20	16	3/4"	72209AB05R	592,48	72215AB05R	613,25
25	16	1"	72210AB05R	610,20	72216AB05R	640,04
32	16	1 1/4"	72211AB05R	649,53	72217AB05R	686,81
40	16	1 1/2"	72212AB05R	835,48	72218AB05R	880,21
50	16	2"	72213AB05R	1.019,75	72219AB05R	1.090,20
65	10	2 1/2"	72228AB05R	1.811,66	72231AB05R	1.927,21
80	10	3"	72229AB05R	2.139,82	72232AB05R	2.281,48
100	10	4"	72230AB05R	2.340,27	72233AB05R	2.465,39

PVC-U

VALVOLE A SFERA PVC-U SERIE EXTREME - ATTUATORE PNEUMATICO SEMPLICE EFFETTO (NC)
PVC-U BALL VALVE EXTREME SERIES - PNEUMATIC ACTUATOR SPRING RETURN (NC)

rotork
C08 | FAM VAL385



PVC-U VALVOLE A SFERA
saldatura testa a testa
PE100 / SRD11

PVC-U BALL VALVE
butt fusion
PE100 / SRD11

DN	PN	D / G	EPDM	EUR	FPM	EUR
15	16	20	6465905R	526,42	6513405R	541,74
20	16	25	6466005R	548,44	6513505R	566,36
25	16	32	6466105R	578,52	6513605R	603,02
32	16	40	6466205R	611,13	6513805R	641,76
40	16	50	6466305R	783,99	6514105R	820,75
50	16	63	6466405R	953,79	6514205R	1.012,00
65	10	75	6466505R	1.688,98	6514305R	1.783,97
80	10	90	6466605R	2.006,27	6514405R	2.122,70
100	10	110	6466705R	2.159,40	6514505R	2.285,51

Accessori PVC-U

Valvole PVC-U

Valvole PVC-C

Valvole Extreme

Ricambi

VALVOLE A SFERA PVC-U SERIE EXTREME - ATTUATORE PNEUMATICO DOPPIO EFFETTO
PVC-U BALL VALVE EXTREME SERIES - PNEUMATIC ACTUATOR DOUBLE ACTING
rotork®

C08 | FAM VAL385

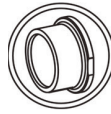
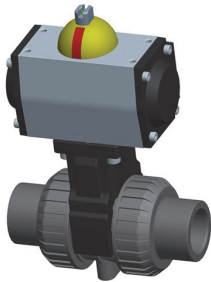
 PVC-U VALVOLE A SFERA
 incollaggio femmina ISO/DIN

 PVC-U BALL VALVE
 metric solvent socket

DN	PN	D / G	EPDM	EUR	FPM	EUR
10	16	16	6458307R	478,22	6466807R	493,54
15	16	20	6458407R	478,22	6466907R	493,54
20	16	25	6458507R	487,90	6467007R	505,82
25	16	32	6458607R	494,81	6467107R	519,33
32	16	40	6458707R	503,92	6467207R	534,56
40	16	50	6458807R	516,97	6467307R	553,73
50	16	63	6458907R	551,49	6467407R	609,71
65	10	75	6459007R	956,02	6467507R	1.050,99
80	10	90	6459107R	1.041,03	6467607R	1.157,45
100	10	110	6459207R	1.179,60	6467707R	1.305,74

C08 | FAM VAL385

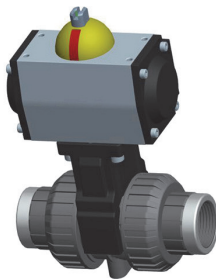
 PVC-U VALVOLE A SFERA
 filetto femmina BSP
 rinforzo in acciaio inossidabile

 PVC-U BALL VALVE
 female thread BSP
 Stainless steel reinforcement

DN	PN	D / G	EPDM	EUR	FPM	EUR
10	16	3/8"	6460207R	488,48	6467807R	503,81
15	16	1/2"	6460307R	488,48	6467907R	503,81
20	16	3/4"	6460407R	498,62	6468007R	516,54
25	16	1"	6460507R	507,69	6468107R	532,19
32	16	1 1/4"	6460607R	518,93	6468207R	549,56
40	16	1 1/2"	6460707R	535,82	6468307R	572,57
50	16	2"	6460807R	573,24	6468407R	631,45
65	10	2 1/2"	6460907R	982,66	6468507R	1.077,65
80	10	3"	6461007R	1.071,21	6468607R	1.187,64
100	10	4"	6461107R	1.221,77	6468707R	1.347,91

C08 | FAM VAL385

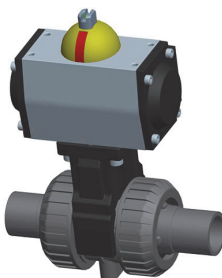
 PVC-U VALVOLE A SFERA
 incollaggio maschio

 PVC-U BALL VALVE
 male solvent socket

DN	PN	D / G	EPDM	EUR	FPM	EUR
10	16	16	6686807R	483,89	6741307R	499,20
15	16	20	6686907R	483,89	6741407R	499,20
20	16	25	6687007R	494,63	6741507R	512,57
25	16	32	6687107R	505,38	6741607R	529,90
32	16	40	6687207R	514,64	6741707R	545,28
40	16	50	6687307R	531,21	6741807R	567,99
50	16	63	6687407R	564,66	6741907R	622,87
65	10	75	6742807R	983,44	6743007R	1.078,40
80	10	90	6742907R	1.078,40	6743107R	1.194,83
100	10	110	6855407R	1.231,50	6855507R	1.357,65

PVC-U

VALVOLE A SFERA PVC-U SERIE EXTREME - ATTUATORE PNEUMATICO DOPPIO EFFETTO
PVC-U BALL VALVE EXTREME SERIES - PNEUMATIC ACTUATOR DOUBLE ACTING

rotork

C08 | FAM VAL385

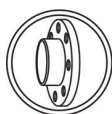
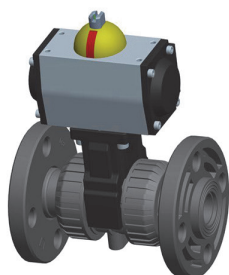

PVC-U VALVOLE A SFERA
PVC-U flangia ISO
flangia libera (RF)

PVC-U BALL VALVE
PVC-U ISO flanges
loose flange (RF)

DN	PN	D / G	EPDM	EUR	FPM	EUR
15	16	20	6461307R	494,47	6503107R	509,79
20	16	25	6461407R	505,98	6503207R	523,89
25	16	32	6461507R	515,03	6503307R	539,56
32	16	40	6461607R	526,28	6503407R	556,92
40	16	50	6461707R	548,82	6503507R	585,60
50	16	63	6461807R	589,79	6503607R	647,69
65	10	75	6461907R	1.017,90	6503707R	1.112,87
80	10	90	6462007R	1.110,28	6503807R	1.226,70
100	10	110	6463207R	1.251,72	6503907R	1.377,86

C08 | FAM VAL385

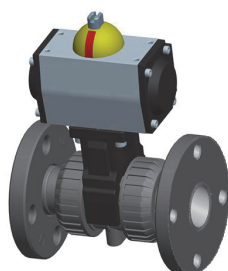

PVC-U VALVOLE A SFERA
PVC-U flangia ISO
flangia fissa (FF)

PVC-U BALL VALVE
PVC-U ISO flanges
fixed flange (FF)

DN	PN	D / G	EPDM	EUR	FPM	EUR
15	16	20	7220807R	consultare	7221407R	consultare
20	16	25	7220907R	consultare	7221507R	consultare
25	16	32	7221007R	consultare	7221607R	consultare
32	16	40	7221107R	consultare	7221707R	consultare
40	16	50	7221207R	consultare	7221807R	consultare
50	16	63	7221307R	consultare	7221907R	consultare
65	10	75	7222807R	consultare	7223107R	consultare
80	10	90	7222907R	consultare	7223207R	consultare
100	10	110	7223007R	consultare	7223307R	consultare

C08 | FAM VAL385

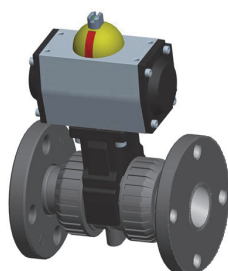

PVC-U VALVOLE A SFERA
PVC-U flangia ANSI-150
flangia fissa (FF)

PVC-U BALL VALVE
PVC-U ANSI-150 flanges
fixed flange (FF)

DN	PN	D / G	EPDM	EUR	FPM	EUR
15	16	1/2"	72208AB07R	523,68	72214AB07R	541,44
20	16	3/4"	72209AB07R	538,67	72215AB07R	559,45
25	16	1"	72210AB07R	537,07	72216AB07R	566,91
32	16	1 1/4"	72211AB07R	553,05	72217AB07R	590,33
40	16	1 1/2"	72212AB07R	582,69	72218AB07R	627,43
50	16	2"	72213AB07R	630,63	72219AB07R	701,08
65	10	2 1/2"	72228AB07R	1.106,10	72231AB07R	1.221,67
80	10	3"	72229AB07R	1.211,95	72232AB07R	1.353,61
100	10	4"	72230AB07R	1.412,41	72233AB07R	1.537,54

Accessori PVC-U

Valvole PVC-U

Valvole PVC-C

Valvole Extreme

Ricambi

VALVOLE A SFERA PVC-U SERIE EXTREME - ATTUATORE PNEUMATICO DOPPIO EFFETTO
PVC-U BALL VALVE EXTREME SERIES - PNEUMATIC ACTUATOR DOUBLE ACTING
rotork®

C08 | FAM VAL385

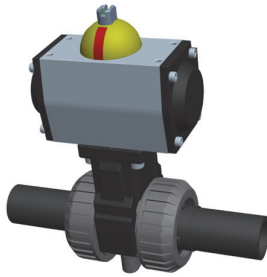
 PVC-U VALVOLE A SFERA
 saldatura testa a testa
 PE100 / SRD11

 PVC-U BALL VALVE
 butt fusion
 PE100 / SRD11

DN	PN	D / G	EPDM	EUR	FPM	EUR
15	16	20	6465907R	483,90	6513407R	499,20
20	16	25	6466007R	494,63	6513507R	512,57
25	16	32	6466107R	505,39	6513607R	529,90
32	16	40	6466207R	514,64	6513807R	545,28
40	16	50	6466307R	531,21	6514107R	567,99
50	16	63	6466407R	564,66	6514207R	622,87
65	10	75	6466507R	983,44	6514307R	1.078,40
80	10	90	6466607R	1.078,40	6514407R	1.194,83
100	10	110	6466707R	1.231,54	6514507R	1.357,65

PVC-U

VALVOLE A SFERA PVC-U SERIE EXTREME - ATTUATORE ELETTRICO 85-240V AC/DC
PVC-U BALL VALVE EXTREME SERIES - ELECTRIC ACTUATOR 85-240V AC/DC



C08 | FAM VAL375

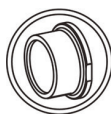
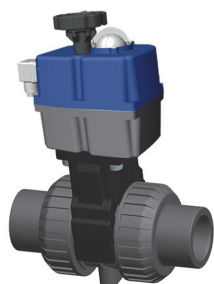

VALVOLE A SFERA PVC-U
incollaggio femina ISO/DIN

PVC-U BALL VALVE
metric solvent socket

DN	PN	D / G	EPDM	EUR	FPM	EUR
10	16	16	6458309J	717,19	6466809J	732,51
15	16	20	6458409J	717,19	6466909J	732,51
20	16	25	6458509J	722,63	6467009J	740,56
25	16	32	6458609J	733,90	6467109J	758,43
32	16	40	6458709J	743,34	6467209J	773,98
40	16	50	6458809J	987,32	6467309J	1.024,07
50	16	63	6458909J	1.067,36	6467409J	1.125,57
65	10	75	6459009J	1.377,72	6467509J	1.472,68
80	10	90	6459109J	1.747,46	6467609J	1.863,88
100	10	110	6459209J	2.387,24	6467709J	2.513,40

C08 | FAM VAL375

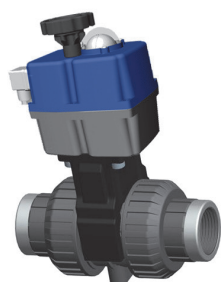

VALVOLE A SFERA PVC-U
filetto femmina BSP
rinforzo in acciaio inossidabile

PVC-U BALL VALVE
female thread BSP
Stainless steel reinforcement

DN	PN	D / G	EPDM	EUR	FPM	EUR
10	16	3/8"	6460209J	727,45	6467809J	742,78
15	16	1/2"	6460309J	727,45	6467909J	742,78
20	16	3/4"	6460409J	733,36	6468009J	751,28
25	16	1"	6460509J	746,77	6468109J	771,29
32	16	1 1/4"	6460609J	758,35	6468209J	788,98
40	16	1 1/2"	6460709J	1.006,16	6468309J	1.042,92
50	16	2"	6460809J	1.089,10	6468409J	1.147,32
65	10	2 1/2"	6460909J	1.404,37	6468509J	1.499,35
80	10	3"	6461009J	1.777,64	6468609J	1.894,07
100	10	4"	6461109J	2.429,41	6468709J	2.555,57

C08 | FAM VAL375

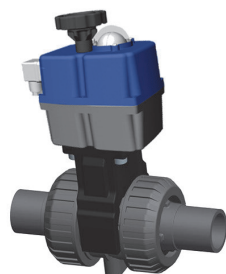

VALVOLE A SFERA PVC-U
incollaggio maschio

PVC-U BALL VALVE
male solvent socket

DN	PN	D / G	EPDM	EUR	FPM	EUR
10	16	16	6686809J	722,86	6741309J	738,17
15	16	20	6686909J	722,86	6741409J	738,17
20	16	25	6687009J	729,38	6741509J	747,30
25	16	32	6687109J	744,48	6741609J	768,99
32	16	40	6687209J	754,06	6741709J	784,70
40	16	50	6687309J	1.001,57	6741809J	1.038,33
50	16	63	6687409J	1.080,52	6741909J	1.138,74
65	10	75	6742809J	1.405,14	6743009J	1.500,10
80	10	90	6742909J	1.784,83	6743109J	1.901,26
100	10	110	6855409J	2.439,14	6855509J	2.565,30

Accessori PVC-U

Valvole PVC-U

Valvole PVC-C

Valvole Extreme

Ricambi

VALVOLE A SFERA PVC-U SERIE EXTREME - ATTUATORE ELETTRICO 85-240V AC/DC
PVC-U BALL VALVE EXTREME SERIES - ELECTRIC ACTUATOR 85-240V AC/DC
J+J®

C08 | FAM VAL375

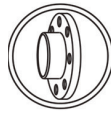
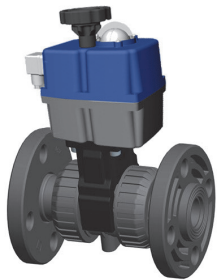
 VALVOLE A SFERA PVC-U
 flangia ISO in PVC-U
 flangia libera (RF)

 PVC-U BALL VALVE
 PVC-U ISO flanges
 loose flange (RF)

DN	PN	D / G	EPDM	EUR	FPM	EUR
15	16	20	6461309J	733,42	6503109J	748,75
20	16	25	6461409J	740,72	6503209J	758,63
25	16	32	6461509J	754,13	6503309J	778,65
32	16	40	6461609J	765,70	6503409J	796,34
40	16	50	6461709J	1.019,18	6503509J	1.055,95
50	16	63	6461809J	1.105,65	6503609J	1.163,55
65	10	75	6461909J	1.439,60	6503709J	1.534,57
80	10	90	6462009J	1.816,71	6503809J	1.933,13
100	10	110	6463209J	2.459,35	6503909J	2.585,52

C08 | FAM VAL375

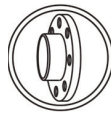
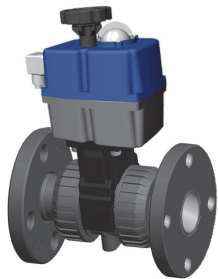
 VALVOLE A SFERA PVC-U
 flangia ISO in PVC-U
 flangia fissa (FF)

 PVC-U BALL VALVE
 PVC-U ISO flanges
 fixed flange (FF)

DN	PN	D / G	EPDM	EUR	FPM	EUR
15	16	20	7220809J	consultare	7221409J	consultare
20	16	25	7220909J	consultare	7221509J	consultare
25	16	32	7221009J	consultare	7221609J	consultare
32	16	40	7221109J	consultare	7221709J	consultare
40	16	50	7221209J	consultare	7221809J	consultare
50	16	63	7221309J	consultare	7221909J	consultare
65	10	75	7222809J	consultare	7223109J	consultare
80	10	90	7222909J	consultare	7223209J	consultare
100	10	110	7223009J	consultare	7223309J	consultare

C08 | FAM VAL375

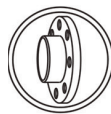
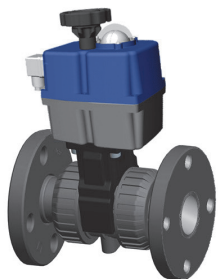
 VALVOLE A SFERA PVC-U
 flangia ANSI-150 in PVC-U
 flangia fissa (FF)

 PVC-U BALL VALVE
 PVC-U ANSI-150 flanges
 fixed flange (FF)

DN	PN	D / G	EPDM	EUR	FPM	EUR
15	16	½"	72208AB09J	762,65	72214AB09J	780,41
20	16	¾"	72209AB09J	773,40	72215AB09J	794,19
25	16	1"	72210AB09J	776,16	72216AB09J	806,00
32	16	1¼"	72211AB09J	792,47	72217AB09J	829,75
40	16	1½"	72212AB09J	1.053,05	72218AB09J	1.097,77
50	16	2"	72213AB09J	1.146,49	72219AB09J	1.216,95
65	10	2½"	72228AB09J	1.527,80	72231AB09J	1.643,36
80	10	3"	72229AB09J	1.918,38	72232AB09J	2.060,04
100	10	4"	72230AB09J	2.620,07	72233AB09J	2.745,19

PVC-U

VALVOLE A SFERA PVC-U SERIE EXTREME - ATTUATORE ELETTRICO 85-240V AC/DC
PVC-U BALL VALVE EXTREME SERIES - ELECTRIC ACTUATOR 85-240V AC/DC

J+J

C08 | FAM VAL375

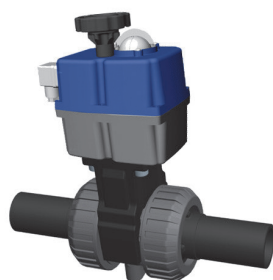

VALVOLE A SFERA PVC-U
saldatura testa a testa
PE100 / SRD11

PVC-U BALL VALVE
butt fusion
PE100 / SRD11

DN	PN	D / G	EPDM	EUR	FPM	EUR
15	16	20	6465909J	722,86	6513409J	738,17
20	16	25	6466009J	729,38	6513509J	747,30
25	16	32	6466109J	744,49	6513609J	768,99
32	16	40	6466209J	754,06	6513809J	784,70
40	16	50	6466309J	1.001,57	6514109J	1.038,33
50	16	63	6466409J	1.080,52	6514209J	1.138,74
65	10	75	6466509J	1.405,14	6514309J	1.500,10
80	10	90	6466609J	1.784,83	6514409J	1.901,26
100	10	110	6466709J	2.439,19	6514509J	2.565,30

Accessori PVC-U

Valvole PVC-U

Valvole PVC-C

Valvole Extreme

Ricambi

PVC-C

VALVOLE A SFERA PVC-C SERIE EXTREME - ATTUATORE PNEUMATICO SEMPLICE EFFETTO (NC)
CPVC BALL VALVE EXTREME SERIES - PNEUMATIC ACTUATOR SPRING RETURN (NC)

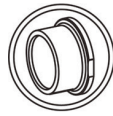
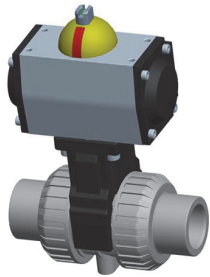

C08 | FAM VAL385

 CPVC VALVOLE A SFERA
 incollaggio femmina ISO/DIN

 CPVC BALL VALVE
 metric solvent socket

DN	PN	D / G	EPDM	EUR	FPM	EUR
10	16	16	6486405R	539,13	6487505R	554,44
15	16	20	6486505R	539,13	6487605R	554,44
20	16	25	6486605R	563,15	6487705R	581,52
25	16	32	6486705R	595,52	6487805R	620,02
32	16	40	6486805R	634,12	6487905R	664,76
40	16	50	6486905R	815,70	6488005R	852,47
50	16	63	6487005R	1.004,94	6488105R	1.063,16
65	10	75	6487105R	1.768,80	6488205R	1.863,77
80	10	90	6487205R	2.137,40	6488305R	2.253,82
100	10	110	6487305R	2.429,38	6488405R	2.558,68

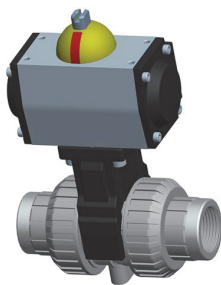
C08 | FAM VAL385

 CPVC VALVOLE A SFERA
 filetto femmina BSP
 rinforzo in acciaio inossidabile

 CPVC BALL VALVE
 female thread BSP
 Stainless steel reinforcement

DN	PN	D / G	EPDM	EUR	FPM	EUR
10	16	3/8"	6514605R	549,39	6515605R	564,71
15	16	1/2"	6514705R	549,39	6515705R	564,71
20	16	3/4"	6514805R	573,87	6515805R	592,25
25	16	1"	6514905R	608,38	6515905R	632,90
32	16	1 1/4"	6515005R	649,12	6516005R	679,75
40	16	1 1/2"	6515105R	834,53	6516105R	871,31
50	16	2"	6515205R	1.026,70	6516205R	1.084,91
65	10	2 1/2"	6515305R	1.795,46	6516305R	1.890,43
80	10	3"	6515405R	2.167,56	6516405R	2.284,00
100	10	4"	6515505R	2.452,79	6516505R	2.582,09

C08 | FAM VAL385

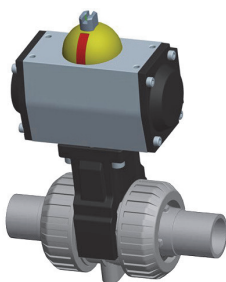
 CPVC VALVOLE A SFERA
 incollaggio maschio

 CPVC BALL VALVE
 male solvent socket

DN	PN	D / G	EPDM	EUR	FPM	EUR
10	16	16	6742005R	542,82	6742105R	558,14
15	16	20	6687505R	542,82	6742205R	558,14
20	16	25	6687605R	567,58	6742305R	586,87
25	16	32	6687705R	601,03	6742405R	625,55
32	16	40	6687805R	640,85	6742505R	671,49
40	16	50	6687905R	824,29	6742605R	861,05
50	16	63	6688005R	1.015,67	6742705R	1.073,89
65	10	75	6743205R	1.791,41	6743405R	1.891,14
80	10	90	6743305R	2.165,82	6743505R	2.288,07
100	10	110	6855605R	2.470,43	6855705R	2.599,73

PVC-C

VALVOLE A SFERA PVC-C SERIE EXTREME - ATTUATORE PNEUMATICO SEMPLICE EFFETTO (NC)
CPVC BALL VALVE EXTREME SERIES - PNEUMATIC ACTUATOR SPRING RETURN (NC)



C08 | FAM VAL385

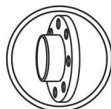
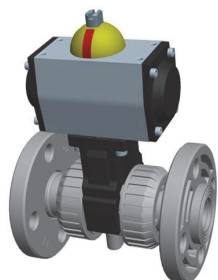

CPVC VALVOLE A SFERA
CPVC flangia ISO
flangia libera (RF)

CPVC BALL VALVE
CPVC ISO flanges
loose flange (RF)

DN	PN	D / G	EPDM	EUR	FPM	EUR
15	16	20	6490105R	575,90	6485105R	591,21
20	16	25	6490205R	606,96	6485205R	625,34
25	16	32	6490305R	649,74	6485305R	674,26
32	16	40	6490405R	697,84	6485405R	728,48
40	16	50	6490505R	891,06	6485505R	927,84
50	16	63	6490605R	1.104,53	6485605R	1.162,73
65	10	75	6490705R	1.915,87	6485705R	2.010,83
80	10	90	6490805R	2.304,99	6485805R	2.421,41
100	10	110	6490905R	2.923,40	6485905R	3.052,72

C08 | FAM VAL385

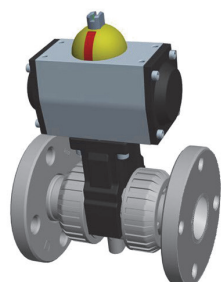

CPVC VALVOLE A SFERA
CPVC flangia ANSI-150
flangia fissa (FF)

CPVC BALL VALVE
CPVC ANSI-150 flanges
fixed flange (FF)

DN	PN	D / G	EPDM	EUR	FPM	EUR
15	16	1/2"	72235AB05R	610,58	72241AB05R	629,05
20	16	3/4"	72236AB05R	648,22	72242AB05R	669,53
25	16	1"	72237AB05R	698,51	72243AB05R	726,90
32	16	1 1/4"	72238AB05R	750,41	72244AB05R	785,91
40	16	1 1/2"	72239AB05R	956,15	72245AB05R	998,76
50	16	2"	72240AB05R	1.204,73	72246AB05R	1.272,19
65	10	2 1/2"	72247AB05R	2.126,71	72250AB05R	2.318,15
80	10	3"	72248AB05R	2.455,83	72251AB05R	2.588,09
100	10	4"	72249AB05R	3.250,44	72252AB05R	3.404,63

Accessori PVC-U

Valvole PVC-U

Valvole PVC-C

Valvole Extreme

Ricambi

PVC-C

VALVOLE A SFERA PVC-C SERIE EXTREME - ATTUATORE PNEUMATICO DOPPIO EFFETTO
CPVC BALL VALVE EXTREME SERIES - PNEUMATIC ACTUATOR DOUBLE ACTING

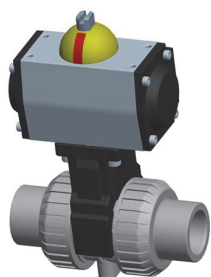

C08 | FAM VAL385

 CPVC VALVOLE A SFERA
 incollaggio femmina ISO/DIN

 CPVC BALL VALVE
 metric solvent socket

DN	PN	D / G	EPDM	EUR	FPM	EUR
10	16	16	6486407R	496,61	6487507R	511,92
15	16	20	6486507R	496,61	6487607R	511,92
20	16	25	6486607R	509,35	6487707R	527,72
25	16	32	6486707R	522,40	6487807R	546,91
32	16	40	6486807R	537,61	6487907R	568,25
40	16	50	6486907R	562,93	6488007R	599,69
50	16	63	6487007R	615,82	6488107R	674,03
65	10	75	6487107R	1.063,24	6488207R	1.158,23
80	10	90	6487207R	1.209,55	6488307R	1.325,97
100	10	110	6487307R	1.442,27	6488407R	1.568,42

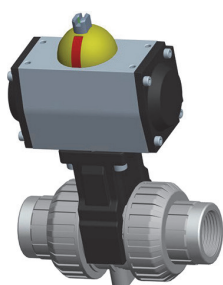
C08 | FAM VAL385

 CPVC VALVOLE A SFERA
 filetto femmina BSP
 rinforzo in acciaio inossidabile

 CPVC BALL VALVE
 female thread BSP
 Stainless steel reinforcement

DN	PN	D / G	EPDM	EUR	FPM	EUR
10	16	3/8"	6514607R	506,87	6515607R	522,19
15	16	1/2"	6514707R	506,87	6515707R	522,19
20	16	3/4"	6514807R	520,07	6515807R	538,45
25	16	1"	6514907R	535,26	6515907R	559,77
32	16	1 1/4"	6515007R	552,63	6516007R	583,27
40	16	1 1/2"	6515107R	581,77	6516107R	618,53
50	16	2"	6515207R	637,58	6516207R	695,79
65	10	2 1/2"	6515307R	1.089,90	6516307R	1.184,87
80	10	3"	6515407R	1.239,71	6516407R	1.356,13
100	10	4"	6515507R	1.465,11	6516507R	1.591,26

C08 | FAM VAL385

 CPVC VALVOLE A SFERA
 incollaggio maschio

 CPVC BALL VALVE
 male solvent socket

DN	PN	D / G	EPDM	EUR	FPM	EUR
10	16	16	6742007R	500,29	6742107R	515,61
15	16	20	6687507R	500,29	6742207R	515,61
20	16	25	6687607R	513,78	6742307R	533,06
25	16	32	6687707R	527,91	6742407R	552,42
32	16	40	6687807R	544,35	6742507R	574,99
40	16	50	6687907R	571,51	6742607R	608,27
50	16	63	6688007R	626,55	6742707R	684,77
65	10	75	6743207R	1.085,86	6743407R	1.185,58
80	10	90	6743307R	1.237,96	6743507R	1.360,20
100	10	110	6855607R	1.482,31	6855707R	1.608,48

PVC-C

VALVOLE A SFERA PVC-C SERIE EXTREME - ATTUATORE PNEUMATICO DOPPIO EFFETTO
CPVC BALL VALVE EXTREME SERIES - PNEUMATIC ACTUATOR DOUBLE ACTING

rotork

C08 | FAM VAL385

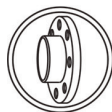
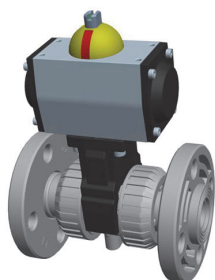

CPVC VALVOLE A SFERA
CPVC flangia ISO
flangia libera (RF)

CPVC BALL VALVE
CPVC ISO flanges
loose flange (RF)

DN	PN	D / G	EPDM	EUR	FPM	EUR
15	16	20	6490107R	533,36	6485107R	548,69
20	16	25	6490207R	553,15	6485207R	571,54
25	16	32	6490307R	576,62	6485307R	601,13
32	16	40	6490407R	601,35	6485407R	631,99
40	16	50	6490507R	638,30	6485507R	675,06
50	16	63	6490607R	715,39	6485607R	773,61
65	10	75	6490707R	1.210,30	6485707R	1.305,29
80	10	90	6490807R	1.377,12	6485807R	1.493,55
100	10	110	6490907R	1.924,24	6485907R	2.050,41

C08 | FAM VAL385

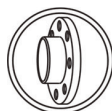
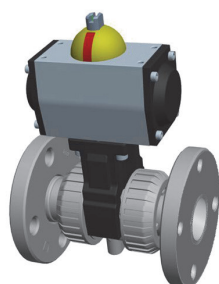

CPVC VALVOLE A SFERA
CPVC flangia ANSI-150
flangia fissa (FF)

CPVC BALL VALVE
CPVC ANSI-150 flanges
fixed flange (FF)

DN	PN	D / G	EPDM	EUR	FPM	EUR
15	16	1/2"	72235AB07R	568,07	72241AB07R	586,53
20	16	3/4"	72236AB07R	594,42	72242AB07R	615,73
25	16	1"	72237AB07R	625,40	72243AB07R	653,79
32	16	1 1/4"	72238AB07R	653,91	72244AB07R	689,40
40	16	1 1/2"	72239AB07R	703,39	72245AB07R	745,99
50	16	2"	72240AB07R	815,61	72246AB07R	883,07
65	10	2 1/2"	72247AB07R	1.421,15	72250AB07R	1.612,59
80	10	3"	72248AB07R	1.527,97	72251AB07R	1.660,24
100	10	4"	72249AB07R	2.263,33	72252AB07R	2.417,51

Accessori PVC-U

Valvole PVC-U

Valvole PVC-C

Valvole Extreme

Ricambi

PVC-C

VALVOLE A SFERA PVC-C SERIE EXTREME - ATTUATORE ELETTRICO 85-240V AC/DC
CPVC BALL VALVE EXTREME SERIES - ELECTRIC ACTUATOR 85-240V AC/DC

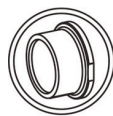
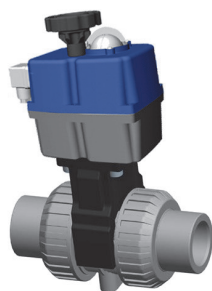

C08 | FAM VAL375

 VALVOLE A SFERA CPVC
 incollaggio femina ISO/DIN

 CPVC BALL VALVE
 metric solvent socket

DN	PN	D / G	EPDM	EUR	FPM	EUR
10	16	16	6486409J	735,56	6487509J	750,88
15	16	20	6486509J	735,56	6487609J	750,88
20	16	25	6486609J	744,08	6487709J	762,47
25	16	32	6486709J	761,49	6487809J	785,99
32	16	40	6486809J	777,03	6487909J	807,67
40	16	50	6486909J	1.033,27	6488009J	1.070,04
50	16	63	6487009J	1.131,69	6488109J	1.189,90
65	10	75	6487109J	1.484,95	6488209J	1.579,92
80	10	90	6487209J	1.915,97	6488309J	2.032,39
100	10	110	6487309J	2.649,92	6488409J	2.776,06

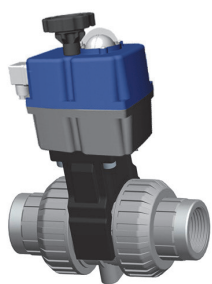
C08 | FAM VAL375

 VALVOLE A SFERA CPVC
 filetto femmina BSP
 rinforzo in acciaio inossidabile

 CPVC BALL VALVE
 female thread BSP
 Stainless steel reinforcement

DN	PN	D / G	EPDM	EUR	FPM	EUR
10	16	3/8"	6514609J	745,83	6515609J	761,14
15	16	1/2"	6514709J	745,83	6515709J	761,14
20	16	3/4"	6514809J	754,80	6515809J	773,19
25	16	1"	6514909J	774,35	6515909J	798,85
32	16	1 1/4"	6515009J	792,05	6516009J	822,69
40	16	1 1/2"	6515109J	1.052,12	6516109J	1.088,88
50	16	2"	6515209J	1.153,44	6516209J	1.211,65
65	10	2 1/2"	6515309J	1.511,60	6516309J	1.606,57
80	10	3"	6515409J	1.946,14	6516409J	2.062,56
100	10	4"	6515509J	2.672,75	6516509J	2.798,91

C08 | FAM VAL375

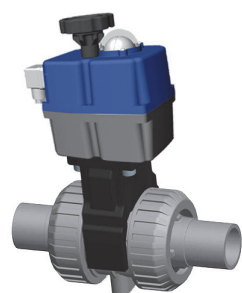
 VALVOLE A SFERA CPVC
 incollaggio maschio

 CPVC BALL VALVE
 male solvent socket

DN	PN	D / G	EPDM	EUR	FPM	EUR
10	16	16	6742009J	739,25	6742109J	754,57
15	16	20	6687509J	739,25	6742209J	754,57
20	16	25	6687609J	748,52	6742309J	767,81
25	16	32	6687709J	767,00	6742409J	791,51
32	16	40	6687809J	783,77	6742509J	814,41
40	16	50	6687909J	1.041,85	6742609J	1.078,63
50	16	63	6688009J	1.142,42	6742709J	1.200,62
65	10	75	6743209J	1.507,56	6743409J	1.607,28
80	10	90	6743309J	1.944,38	6743509J	2.066,63
100	10	110	6855609J	2.689,97	6855709J	2.816,13

PVC-C

VALVOLE A SFERA PVC-C SERIE EXTREME - ATTUATORE ELETTRICO 85-240V AC/DC
CPVC BALL VALVE EXTREME SERIES - ELECTRIC ACTUATOR 85-240V AC/DC



C08 | FAM VAL375

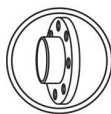
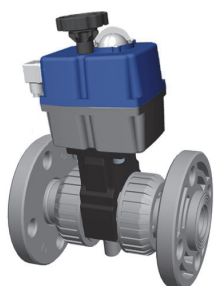

VALVOLE A SFERA CPVC
flangia ISO in CPVC
flangia libera (RF)

CPVC BALL VALVE
CPVC ISO flanges
loose flange (RF)

DN	PN	D / G	EPDM	EUR	FPM	EUR
15	16	20	6490109J	772,33	6485109J	787,66
20	16	25	6490209J	787,88	6485209J	806,27
25	16	32	6490309J	815,71	6485309J	840,22
32	16	40	6490409J	840,77	6485409J	871,39
40	16	50	6490509J	1.108,65	6485509J	1.145,40
50	16	63	6490609J	1.231,26	6485609J	1.289,47
65	10	75	6490709J	1.632,00	6485709J	1.726,98
80	10	90	6490809J	2.083,55	6485809J	2.199,97
100	10	110	6490909J	3.131,90	6485909J	3.258,05

C08 | FAM VAL375

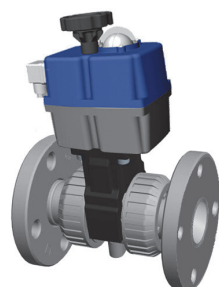

VALVOLE A SFERA CPVC
flangia ANSI-150 in CPVC
flangia fissa (FF)

CPVC BALL VALVE
CPVC ANSI-150 flanges
fixed flange (FF)

DN	PN	D / G	EPDM	EUR	FPM	EUR
15	16	½"	72235AB09J	807,02	72241AB09J	825,49
20	16	¾"	72236AB09J	829,15	72242AB09J	850,47
25	16	1"	72237AB09J	864,49	72243AB09J	892,88
32	16	1¼"	72238AB09J	893,33	72244AB09J	928,83
40	16	1½"	72239AB09J	1.173,73	72245AB09J	1.216,34
50	16	2"	72240AB09J	1.331,47	72246AB09J	1.398,93
65	10	2½"	72247AB09J	1.842,86	72250AB09J	2.034,30
80	10	3"	72248AB09J	2.234,40	72251AB09J	2.366,67
100	10	4"	72249AB09J	3.470,97	72252AB09J	3.625,17

* Multivoltaggio 24-240V AC/DC

* Multivoltage 24-240V AC/DC

Accessori PVC-U

Valvole PVC-U

Valvole PVC-C

Valvole Extreme

Ricambi

PP-H

VALVOLE A SFERA PP-H SERIE EXTREME - ATTUATORE PNEUMATICO SEMPLICE EFFETTO (NC)
PP-H BALL VALVE EXTREME SERIES - PNEUMATIC ACTUATOR SPRING RETURN (NC)

C08 | FAM VAL385

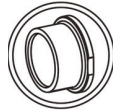
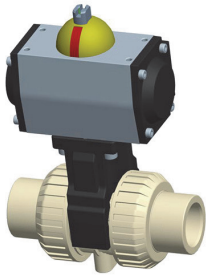
PP-H VALVOLE A SFERA
elettrofusioneePP-H BALL VALVE
socket fusion

DN	PN	D / G	EPDM	EUR	FPM	EUR
10	10	16	6491005R	529,94	6516605R	545,27
15	10	20	6491105R	529,94	6516705R	545,27
20	10	25	6491205R	552,42	6516805R	570,80
25	10	32	6491305R	581,73	6516905R	606,24
32	10	40	6491405R	617,26	6517005R	647,90
40	10	50	6491505R	792,73	6517105R	829,48
50	10	63	6491605R	972,79	6517205R	1.031,00
65	6	75	6692705R	1.720,25	6754205R	1.815,21
80	6	90	6692805R	2.052,24	6754305R	2.168,65
100	6	110	6850905R	2.540,85	6851005R	2.670,17

C08 | FAM VAL385

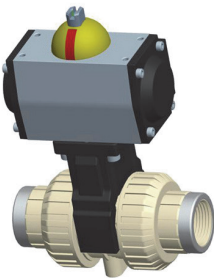
PP-H VALVOLE A SFERA
filetto femmina BSP
rinforzo in acciaio inossidabilePP-H BALL VALVE
female thread BSP
Stainless steel reinforcement

DN	PN	D / G	EPDM	EUR	FPM	EUR
10	10	3/8"	6491705R	540,21	6517305R	555,52
15	10	1/2"	6491805R	540,21	6517405R	555,52
20	10	3/4"	6491905R	563,15	6517505R	581,52
25	10	1"	6492005R	594,60	6517605R	619,11
32	10	1 1/4"	6492105R	632,27	6517705R	662,90
40	10	1 1/2"	6492205R	811,56	6517805R	848,33
50	10	2"	6492305R	994,53	6517905R	1.052,74
65	6	2 1/2"	6855805R	1.746,89	6856405R	1.841,88
80	6	3"	6856005R	2.082,40	6856505R	2.198,83
100	6	4"	6856205R	2.584,09	6856605R	2.713,41

C08 | FAM VAL385

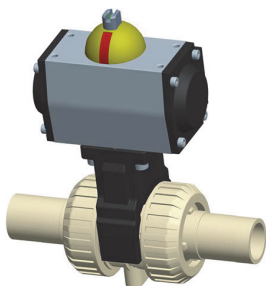
PP-H VALVOLE A SFERA
saldatura testa a testa / saldatura di
PP-H / SRD11PP-H BALL VALVE
butt fusion / spigot fusion
PP-H / SRD11

DN	PN	D / G	EPDM	EUR	FPM	EUR
15	10	20	6462205R	535,60	6453905R	550,93
20	10	25	6462305R	559,16	6484605R	577,55
25	10	32	6462405R	592,30	6484705R	616,80
32	10	40	6462505R	627,98	6484805R	658,62
40	10	50	6462605R	805,90	6484905R	843,73
50	10	63	6462705R	985,95	6485005R	1.044,16
65	6	75	6856805R	1.752,53	6857105R	1.847,51
80	6	90	6856905R	2.090,88	6857205R	2.207,31
100	6	110	6857005R	2.615,45	6857305R	2.744,76

PP-H

VALVOLE A SFERA PP-H SERIE EXTREME - ATTUATORE PNEUMATICO SEMPLICE EFFETTO (NC)
PP-H BALL VALVE EXTREME SERIES - PNEUMATIC ACTUATOR SPRING RETURN (NC)

rotork

C08 | FAM VAL385

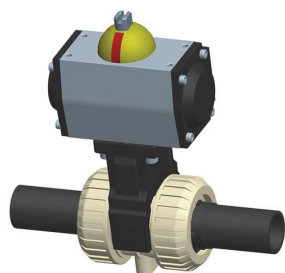

PP-H VALVOLE A SFERA
saldatura testa a testa
PE100 / SRD11

PP-H BALL VALVE
butt fusion
PE100 / SRD11

DN	PN	D / G	EPDM	EUR	FPM	EUR
15	10	20	6506705R	535,60	6518105R	550,93
20	10	25	6506805R	559,16	6518205R	577,55
25	10	32	6518005R	592,30	6518305R	616,80
32	10	40	6506905R	627,98	6518405R	658,62
40	10	50	6507005R	805,90	6518505R	843,73
50	10	63	6507105R	985,95	6518605R	1.044,16
65	6	75	6747305R	1.749,42	6857505R	1.844,39
80	6	90	6747405R	2.087,14	6857605R	2.203,56
100	6	110	6857405R	2.606,62	6857705R	2.735,92

C08 | FAM VAL385

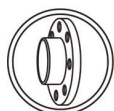
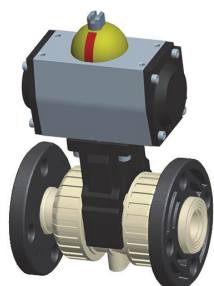

PP-H VALVOLE A SFERA
flangia ISO in acciaio rivestita in PP
flangia libera (RF)

PP-H BALL VALVE
PP steel coated ISO flanges
loose flange (RF)

DN	PN	D / G	EPDM	EUR	FPM	EUR
15	10	20	7229305R	705,56	7229905R	722,97
20	10	25	7229405R	749,92	7230005R	770,79
25	10	32	7229505R	826,81	7230105R	854,66
32	10	40	7229605R	881,49	7230205R	916,29
40	10	50	7229705R	1.155,26	7230305R	1.197,04
50	10	63	7229805R	1.361,85	7230405R	1.427,98
65	6	75	7231605R	2.351,28	7231905R	2.459,18
80	6	90	7231705R	2.655,77	7232005R	2.788,04
100	6	110	7231805R	3.337,14	7232105R	3.483,33

C08 | FAM VAL385

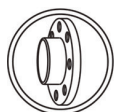
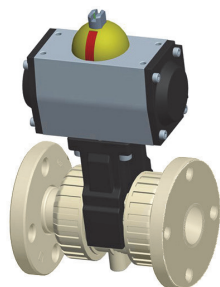

PP-H VALVOLE A SFERA
PP-H flangia ISO
flangia fissa (FF)

PP-H BALL VALVE
PP-H ISO flanges
fixed flange (FF)

DN	PN	D / G	EPDM	EUR	FPM	EUR
15	10	20	6665205R	567,01	6665805R	582,63
20	10	25	6665305R	596,54	6665905R	615,28
25	10	32	6665405R	636,27	6666005R	661,25
32	10	40	6665505R	681,75	6666105R	713,01
40	10	50	6665605R	868,55	6666205R	906,06
50	10	63	6665705R	1.070,83	6666305R	1.130,20
65	6	75	6727605R	1.878,31	6727705R	1.973,30
80	6	90	6727805R	2.226,02	6727905R	2.342,45
100	6	110	6848205R	2.781,10	6848305R	2.904,25

PP-H

VALVOLE A SFERA PP-H SERIE EXTREME - ATTUATORE PNEUMATICO SEMPLICE EFFETTO (NC)
PP-H BALL VALVE EXTREME SERIES - PNEUMATIC ACTUATOR SPRING RETURN (NC)

C08 | FAM VAL385

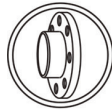
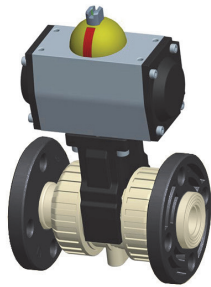
 PP-H VALVOLE A SFERA
 flangia ANSI-150 in acciaio rivestita
 flangia libera (RF)

 PP-H BALL VALVE
 PP steel coated ANSI-150 flanges
 loose flange (RF)

DN	PN	D / G	EPDM	EUR	FPM	EUR
15	10	1/2"	72293AB05R	705,56	72299AB05R	722,97
20	10	3/4"	72294AB05R	749,92	72300AB05R	770,79
25	10	1"	72295AB05R	826,81	72301AB05R	854,66
32	10	1 1/4"	72296AB05R	881,49	72302AB05R	916,29
40	10	1 1/2"	72297AB05R	1.155,26	72303AB05R	1.197,04
50	10	2"	72298AB05R	1.361,85	72304AB05R	1.427,98
65	6	2 1/2"	72316AB05R	2.351,28	72319AB05R	2.459,18
80	6	3"	72317AB05R	2.655,77	72320AB05R	2.788,04
100	6	4"	72318AB05R	3.337,14	72321AB05R	3.483,33

Accessori PVC-U

Valvole PVC-U

Valvole PVC-C

Valvole Extreme

Ricambi

PP-H

VALVOLE A SFERA PP-H SERIE EXTREME - ATTUATORE PNEUMATICO DOPPIO EFFETTO
PP-H BALL VALVE EXTREME SERIES - PNEUMATIC ACTUATOR DOUBLE ACTING

rotork

C08 | FAM VAL385

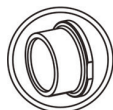
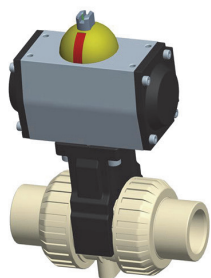

PP-H VALVOLE A SFERA
elettrofusionee

PP-H BALL VALVE
socket fusion

DN	PN	D / G	EPDM	EUR	FPM	EUR
10	10	16	6491007R	487,42	6516607R	502,75
15	10	20	6491107R	487,42	6516707R	502,75
20	10	25	6491207R	498,62	6516807R	517,00
25	10	32	6491307R	508,60	6516907R	533,12
32	10	40	6491407R	520,78	6517007R	551,41
40	10	50	6491507R	539,94	6517107R	576,71
50	10	63	6491607R	583,66	6517207R	641,87
65	6	75	6692707R	1.014,68	6754207R	1.109,65
80	6	90	6692807R	1.124,37	6754307R	1.240,80
100	6	110	6850907R	1.551,02	6851007R	1.677,19

C08 | FAM VAL385

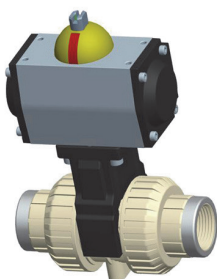

PP-H VALVOLE A SFERA
filetto femmina BSP
rinforzo in acciaio inossidabile

PP-H BALL VALVE
female thread BSP
Stainless steel reinforcement

DN	PN	D / G	EPDM	EUR	FPM	EUR
10	10	3/8"	6491707R	497,69	6517307R	513,01
15	10	1/2"	6491807R	497,69	6517407R	513,01
20	10	3/4"	6491907R	509,35	6517507R	527,72
25	10	1"	6492007R	521,47	6517607R	545,97
32	10	1 1/4"	6492107R	535,77	6517707R	566,41
40	10	1 1/2"	6492207R	558,79	6517807R	595,55
50	10	2"	6492307R	605,41	6517907R	663,62
65	6	2 1/2"	6855807R	1.041,35	6856407R	1.136,31
80	6	3"	6856007R	1.154,53	6856507R	1.270,96
100	6	4"	6856207R	1.593,21	6856607R	1.719,37

C08 | FAM VAL385

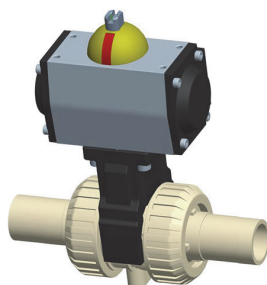

PP-H VALVOLE A SFERA
saldatura testa a testa / saldatura di
PP-H / SRD11

PP-H BALL VALVE
butt fusion / spigot fusion
PP-H / SRD11

DN	PN	D / G	EPDM	EUR	FPM	EUR
15	10	20	6462207R	493,09	6453907R	508,41
20	10	25	6462307R	505,35	6484607R	523,74
25	10	32	6462407R	519,18	6484707R	543,69
32	10	40	6462507R	531,49	6484807R	562,13
40	10	50	6462607R	553,13	6484907R	590,96
50	10	63	6462707R	596,83	6485007R	655,04
65	6	75	6856807R	1.046,98	6857107R	1.141,96
80	6	90	6856907R	1.163,03	6857207R	1.279,45
100	6	110	6857007R	1.623,80	6857307R	1.749,96

Accessori PVC-U

Valvole PVC-U

Valvole PVC-C

Valvole Extreme

Ricambi

PP-H

VALVOLE A SFERA PP-H SERIE EXTREME - ATTUATORE PNEUMATICO DOPPIO EFFETTO
PP-H BALL VALVE EXTREME SERIES - PNEUMATIC ACTUATOR DOUBLE ACTING

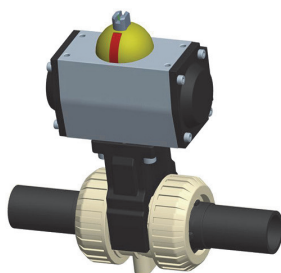

C08 | FAM VAL385

 PP-H VALVOLE A SFERA
 saldatura testa a testa
 PE100 / SRD11

 PP-H BALL VALVE
 butt fusion
 PE100 / SRD11

DN	PN	D / G	EPDM	EUR	FPM	EUR
15	10	20	6506707R	493,09	6518107R	508,41
20	10	25	6506807R	505,35	6518207R	523,74
25	10	32	6518007R	519,18	6518307R	543,69
32	10	40	6506907R	531,49	6518407R	562,13
40	10	50	6507007R	553,13	6518507R	590,96
50	10	63	6507107R	596,83	6518607R	655,04
65	6	75	6747307R	1.043,86	6857507R	1.138,85
80	6	90	6747407R	1.159,28	6857607R	1.275,71
100	6	110	6857407R	1.615,19	6857707R	1.741,34

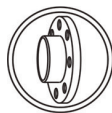
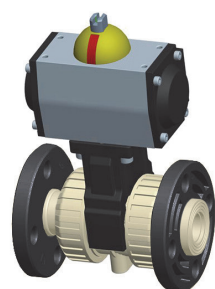
C08 | FAM VAL385

 PP-H VALVOLE A SFERA
 flangia ISO in acciaio rivestita in PP
 flangia libera (RF)

 PP-H BALL VALVE
 PP steel coated ISO flanges
 loose flange (RF)

DN	PN	D / G	EPDM	EUR	FPM	EUR
15	10	20	7229307R	663,05	7229907R	680,45
20	10	25	7229407R	696,12	7230007R	716,99
25	10	32	7229507R	753,69	7230107R	781,52
32	10	40	7229607R	785,00	7230207R	819,81
40	10	50	7229707R	902,49	7230307R	944,25
50	10	63	7229807R	972,73	7230407R	1.038,86
65	6	75	7231607R	1.645,72	7231907R	1.753,62
80	6	90	7231707R	1.727,90	7232007R	1.860,17
100	6	110	7231807R	2.347,30	7232107R	2.493,49

C08 | FAM VAL385

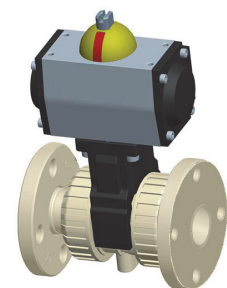
 PP-H VALVOLE A SFERA
 PP-H flangia ISO
 flangia fissa (FF)

 PP-H BALL VALVE
 PP-H ISO flanges
 fixed flange (FF)

DN	PN	D / G	EPDM	EUR	FPM	EUR
15	10	20	6665207R	524,49	6665807R	540,11
20	10	25	6665307R	542,73	6665907R	561,49
25	10	32	6665407R	563,14	6666007R	588,14
32	10	40	6665507R	585,25	6666107R	616,50
40	10	50	6665607R	615,76	6666207R	653,27
50	10	63	6665707R	681,70	6666307R	741,08
65	6	75	6727607R	1.172,77	6727707R	1.267,74
80	6	90	6727807R	1.298,17	6727907R	1.414,58
100	6	110	6848207R	1.785,41	6848307R	1.905,55

PP-H

VALVOLE A SFERA PP-H SERIE EXTREME - ATTUATORE PNEUMATICO DOPPIO EFFETTO
PP-H BALL VALVE EXTREME SERIES - PNEUMATIC ACTUATOR DOUBLE ACTING

rotork

C08 | FAM VAL385

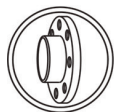
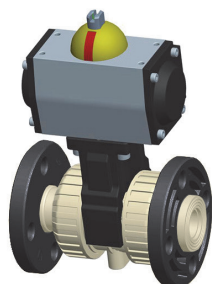

PP-H VALVOLE A SFERA
flangia ANSI-150 in acciaio rivestita
flangia libera (RF)

PP-H BALL VALVE
PP steel coated ANSI-150 flanges
loose flange (RF)

DN	PN	D / G	EPDM	EUR	FPM	EUR
15	10	1/2"	72293AB07R	663,05	72299AB07R	680,45
20	10	3/4"	72294AB07R	696,12	72300AB07R	716,99
25	10	1"	72295AB07R	753,69	72301AB07R	781,52
32	10	1 1/4"	72296AB07R	785,00	72302AB07R	819,81
40	10	1 1/2"	72297AB07R	902,49	72303AB07R	944,25
50	10	2"	72298AB07R	972,73	72304AB07R	1.038,86
65	6	2 1/2"	72316AB07R	1.645,72	72319AB07R	1.753,62
80	6	3"	72317AB07R	1.727,90	72320AB07R	1.860,17
100	6	4"	72318AB07R	2.347,30	72321AB07R	2.493,49

Accessori PVC-U

Valvole PVC-U

Valvole PVC-C

Valvole Extreme

Ricambi

PP-H

VALVOLE A SFERA PP-H SERIE EXTREME - ATTUATORE ELETTRICO 85-240V AC/DC
PP-H BALL VALVE EXTREME SERIES - ELECTRIC ACTUATOR 85-240V AC/DC

C08 | FAM VAL375

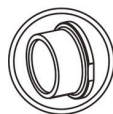
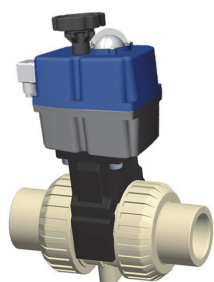
VALVOLE A SFERA PP-H
elettrofusionePP-H BALL VALVE
socket fusion

DN	PN	D / G	EPDM	EUR	FPM	EUR
10	10	16	6491009J	726,37	6516609J	741,70
15	10	20	6491109J	726,37	6516709J	741,70
20	10	25	6491209J	733,36	6516809J	751,74
25	10	32	6491309J	747,69	6516909J	772,21
32	10	40	6491409J	760,20	6517009J	790,81
40	10	50	6491509J	1.010,29	6517109J	1.047,07
50	10	63	6491609J	1.099,52	6517209J	1.157,73
65	6	75	6692709J	1.436,38	6754209J	1.531,37
80	6	90	6692809J	1.830,80	6754309J	1.947,21
100	6	110	6850909J	2.758,68	6851009J	2.884,82

C08 | FAM VAL375

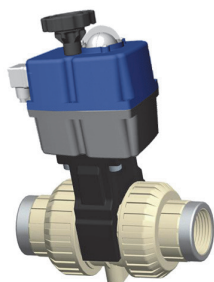
VALVOLE A SFERA PP-H
filetto femmina BSP
rinforzo in acciaio inossidabilePP-H BALL VALVE
female thread BSP
Stainless steel reinforcement

DN	PN	D / G	EPDM	EUR	FPM	EUR
10	10	3/8"	6491709J	736,64	6517309J	751,95
15	10	1/2"	6491809J	736,64	6517409J	751,95
20	10	3/4"	6491909J	744,08	6517509J	762,47
25	10	1"	6492009J	760,57	6517609J	785,07
32	10	1 1/4"	6492109J	775,19	6517709J	805,83
40	10	1 1/2"	6492209J	1.029,13	6517809J	1.065,91
50	10	2"	6492309J	1.121,27	6517909J	1.179,49
65	6	2 1/2"	6855809J	1.463,05	6856409J	1.558,01
80	6	3"	6856009J	1.860,96	6856509J	1.977,39
100	6	4"	6856209J	2.800,86	6856609J	2.927,01

C08 | FAM VAL375

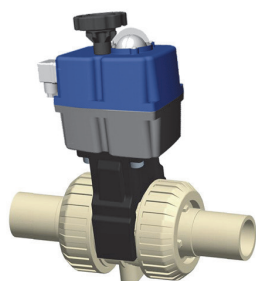
VALVOLE A SFERA PP-H
saldatura testa a testa / elettrofusio
PP-H / SRD11PP-H BALL VALVE
butt fusion / spigot fusion
PP-H / SRD11

DN	PN	D / G	EPDM	EUR	FPM	EUR
15	10	20	6462209J	732,04	6453909J	747,36
20	10	25	6462309J	740,11	6484609J	758,47
25	10	32	6462409J	758,27	6484709J	782,77
32	10	40	6462509J	770,92	6484809J	801,55
40	10	50	6462609J	1.023,47	6484909J	1.061,31
50	10	63	6462709J	1.112,69	6485009J	1.170,90
65	6	75	6856809J	1.468,68	6857109J	1.563,65
80	6	90	6856909J	1.869,45	6857209J	1.985,87
100	6	110	6857009J	2.831,46	6857309J	2.957,61

PP-H

VALVOLE A SFERA PP-H SERIE EXTREME - ATTUATORE ELETTRICO 85-240V AC/DC
PP-H BALL VALVE EXTREME SERIES - ELECTRIC ACTUATOR 85-240V AC/DC

J + J

C08 | FAM VAL375

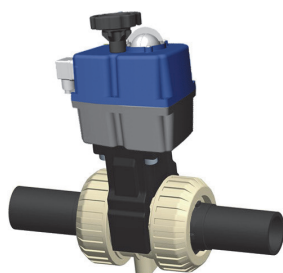

VALVOLE A SFERA PP-H
saldatura testa a testa
PE100 / SRD11

PP-H BALL VALVE
butt fusion
PE100 / SRD11

DN	PN	D / G	EPDM	EUR	FPM	EUR
15	10	20	6506709J	732,04	6518109J	747,36
20	10	25	6506809J	740,11	6518209J	758,47
25	10	32	6518009J	758,27	6518309J	782,77
32	10	40	6506909J	770,92	6518409J	801,55
40	10	50	6507009J	1.023,47	6518509J	1.061,31
50	10	63	6507109J	1.112,69	6518609J	1.170,90
65	6	75	6747309J	1.465,57	6857509J	1.560,55
80	6	90	6747409J	1.865,71	6857609J	1.982,14
100	6	110	6857409J	2.822,83	6857709J	2.948,99

C08 | FAM VAL375

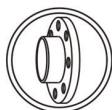
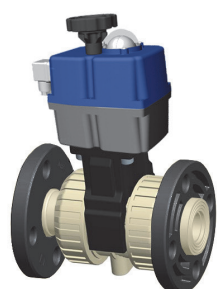

VALVOLE A SFERA PP-H
flangia ISO in acciaio rivestita in PP
flangia libera (RF)

PP-H BALL VALVE
PP steel coated ISO flanges
loose flange (RF)

DN	PN	D / G	EPDM	EUR	FPM	EUR
15	10	20	7229309J	901,99	7229909J	919,40
20	10	25	7229409J	930,86	7230009J	951,74
25	10	32	7229509J	992,77	7230109J	1.020,62
32	10	40	7229609J	1.024,42	7230209J	1.059,23
40	10	50	7229709J	1.372,83	7230309J	1.414,61
50	10	63	7229809J	1.488,57	7230409J	1.554,71
65	6	75	7231609J	2.067,41	7231909J	2.175,32
80	6	90	7231709J	2.434,33	7232009J	2.566,60
100	6	110	7231809J	3.554,96	7232109J	3.701,14

C08 | FAM VAL375

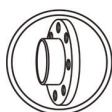
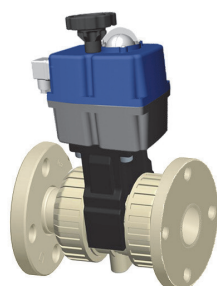

VALVOLE A SFERA PP-H
flangia ISO in PP-H
flangia fissa (FF)

PP-H BALL VALVE
PP-H ISO flanges
fixed flange (FF)

DN	PN	D / G	EPDM	EUR	FPM	EUR
15	10	20	6665209J	763,45	6665809J	779,08
20	10	25	6665309J	777,47	6665909J	796,23
25	10	32	6665409J	802,23	6666009J	827,23
32	10	40	6665509J	824,67	6666109J	855,92
40	10	50	6665609J	1.086,12	6666209J	1.123,62
50	10	63	6665709J	1.197,57	6666309J	1.256,94
65	6	75	6727609J	1.594,47	6727709J	1.689,44
80	6	90	6727809J	2.004,58	6727909J	2.121,01
100	6	110	6848209J	2.993,05	6848309J	3.113,20

Accessori PVC-U

Valvole PVC-U

Valvole PVC-C

Valvole Extreme

Ricambi

PP-H

VALVOLE A SFERA PP-H SERIE EXTREME - ATTUATORE ELETTRICO 85-240V AC/DC
PP-H BALL VALVE EXTREME SERIES - ELECTRIC ACTUATOR 85-240V AC/DC

C08 | FAM VAL375

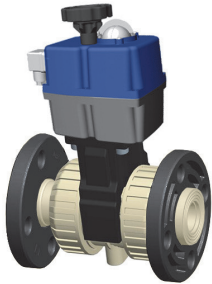

VALVOLE A SFERA PP-H
 flangia ANSI-150 in acciaio rivestita
 flangia libera (RF)

PP-H BALL VALVE
 PP steel coated ANSI-150 flanges
 loose flange (RF)

DN	PN	D / G	EPDM	EUR	FPM	EUR
15	10	½"	72293AB09J	901,99	72299AB09J	919,40
20	10	¾"	72294AB09J	930,86	72300AB09J	951,74
25	10	1"	72295AB09J	992,77	72301AB09J	1.020,62
32	10	1¼"	72296AB09J	1.024,42	72302AB09J	1.059,23
40	10	1½"	72297AB09J	1.372,83	72303AB09J	1.414,61
50	10	2"	72298AB09J	1.488,57	72304AB09J	1.472,04
65	6	2½"	72316AB09J	2.067,41	72319AB09J	2.175,32
80	6	3"	72317AB09J	2.434,33	72320AB09J	2.398,08
100	6	4"	72318AB09J	3.554,96	72321AB09J	3.701,14

Accessori PVC-U

Valvole PVC-U

Valvole PVC-C

Valvole Extreme

Ricambi

PVDF

VALVOLE A SFERA PVDF SERIE EXTREME - ATTUATORE PNEUMATICO SEMPLICE EFFETTO (NC)
PVDF BALL VALVE EXTREME SERIES - PNEUMATIC ACTUATOR SPRING RETURN (NC)

rotork

C08 | FAM VAL385

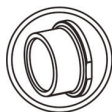
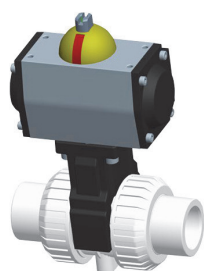

PVDF VALVOLE A SFERA
elettrofusionee

PVDF BALL VALVE
socket fusion

DN	PN	D / G	EPDM	EUR	FPM	EUR
10	16	16	6492405R	566,55	6441505R	581,87
15	16	20	6492505R	566,55	6441605R	581,87
20	16	25	6492605R	602,52	6441705R	620,89
25	16	32	6492705R	650,05	6441805R	674,56
32	16	40	6492805R	713,76	6441905R	744,40
40	16	50	6492905R	964,75	6442005R	1.001,52
50	16	63	6493005R	1.231,68	6442105R	1.289,89
65	10	75	6863205R	2.456,65	6826605R	2.551,62
80	10	90	6863305R	3.040,09	6826705R	3.156,52
100	10	110	6932005R	3.821,93	6932105R	3.951,37

C08 | FAM VAL385



PVDF VALVOLE A SFERA
filetto femmina BSP
rinforzo in acciaio inossidabile

PVDF BALL VALVE
female thread BSP
Stainless steel reinforcement

DN	PN	D / G	EPDM	EUR	FPM	EUR
10	16	3/8"	6624805R	576,82	6631705R	592,13
15	16	1/2"	6624905R	576,82	6631805R	592,13
20	16	3/4"	6625005R	613,24	6631905R	631,63
25	16	1"	6625105R	662,91	6632005R	687,42
32	16	1 1/4"	6625205R	728,78	6632105R	759,42
40	16	1 1/2"	6625305R	983,61	6632205R	1.020,36
50	16	2"	6625405R	1.253,89	6632305R	1.312,09
65	10	2 1/2"	6932205R	2.531,93	6932605R	2.626,91
80	10	3"	6932305R	3.131,96	6932805R	3.248,38
100	10	4"	6932405R	3.924,58	6932905R	4.053,96

C08 | FAM VAL385

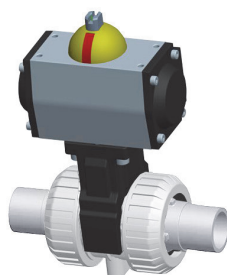

PVDF VALVOLE A SFERA
saldatura di testa

PVDF BALL VALVE
spigot fusion

DN	PN	D / G	EPDM	EUR	FPM	EUR
15	16	20	6787005R	592,96	6787705R	610,00
20	16	25	6787105R	635,50	6787805R	655,82
25	16	32	6787205R	697,07	6787905R	723,69
32	16	40	6787305R	770,42	6788005R	803,83
40	16	50	6787405R	1.048,57	6788105R	1.090,01
50	16	63	6787505R	1.338,70	6788205R	1.400,91
65	10	75	7070605R	2.743,40	7071105R	2.853,45
80	10	90	7070805R	3.410,12	7071205R	3.545,05
100	10	110	7070905R	4.365,14	7071305R	4.511,42

PVDF

VALVOLE A SFERA PVDF SERIE EXTREME - ATTUATORE PNEUMATICO SEMPLICE EFFETTO (NC)
PVDF BALL VALVE EXTREME SERIES - PNEUMATIC ACTUATOR SPRING RETURN (NC)

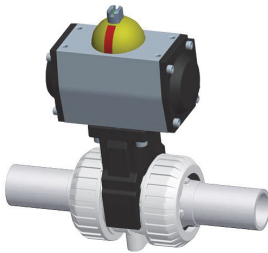

C08 | FAM VAL385

 PVDF VALVOLE A SFERA
 saldatura testa a testa
 PVDF / SDR11

 PVDF BALL VALVE
 butt fusion
 PVDF / SDR11

DN	PN	D / G	EPDM	EUR	FPM	EUR
15	16	20	6717505R	575,42	6718105R	590,11
20	16	25	6717605R	613,68	6718205R	631,20
25	16	32	6717705R	668,19	6718305R	691,16
32	16	40	6717805R	733,25	6718405R	762,10
40	16	50	6717905R	993,30	6718505R	1.029,07
50	16	63	6718005R	1.263,55	6718605R	1.317,25
65	10	75	6933005R	2.547,83	6933305R	2.642,81
80	10	90	6933105R	3.157,79	6933405R	3.274,21
100	10	110	6933205R	3.999,01	6933605R	4.128,39

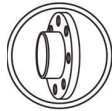
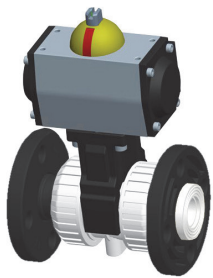
C08 | FAM VAL385

 PVDF VALVOLE A SFERA
 flangia ISO in acciaio rivestita in PP
 flangia libera (RF)

 PVDF BALL VALVE
 PP steel coated ISO flanges
 loose flange (RF)

DN	PN	D / G	EPDM	EUR	FPM	EUR
15	10	20	6788305R	713,48	6599005R	728,50
20	10	25	6788405R	763,97	6599105R	781,53
25	10	32	6788505R	811,98	6599205R	836,02
32	10	40	6788605R	918,86	6599305R	948,89
40	10	50	6788705R	1.134,51	6599405R	1.170,54
50	10	63	6788805R	1.410,52	6599505R	1.467,58
65	10	75	6846105R	2.850,80	6846205R	2.945,79
80	10	90	6846305R	3.844,38	6846405R	3.960,80
100	10	110	6847505R	4.958,27	6847605R	5.086,80

C08 | FAM VAL385

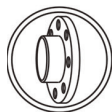
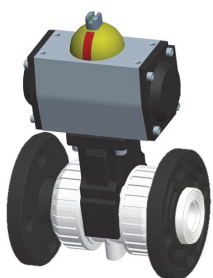
 PVDF VALVOLE A SFERA
 flangia ANSI-150 in acciaio rivestita
 flangia libera (RF)

 PVDF BALL VALVE
 PP steel coated ANSI-150 flanges
 loose flange (RF)

DN	PN	D / G	EPDM	EUR	FPM	EUR
15	10	1/2"	67883AB05R	713,48	65990AB05R	728,50
20	10	3/4"	67884AB05R	763,97	65991AB05R	781,53
25	10	1"	67885AB05R	811,98	65992AB05R	836,02
32	10	1 1/4"	67886AB05R	918,86	65993AB05R	948,89
40	10	1 1/2"	67887AB05R	1.134,51	65994AB05R	1.170,54
50	10	2"	67888AB05R	1.410,52	65995AB05R	1.467,58
65	10	2 1/2"	68461AB05R	2.850,80	68462AB05R	2.945,79
80	10	3"	68463AB05R	3.844,38	68464AB05R	3.960,80
100	10	4"	68475AB05R	4.958,27	68476AB05R	5.086,80

PVDF

VALVOLE A SFERA PVDF SERIE EXTREME - ATTUATORE PNEUMATICO DOPPIO EFFETTO
PVDF BALL VALVE EXTREME SERIES - PNEUMATIC ACTUATOR DOUBLE ACTING

rotork

C08 | FAM VAL385

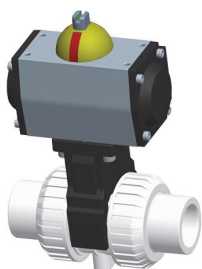

PVDF VALVOLE A SFERA
elettrofusione

PVDF BALL VALVE
socket fusion

DN	PN	D / G	EPDM	EUR	FPM	EUR
10	16	16	6492407R	524,03	6441507R	539,35
15	16	20	6492507R	524,03	6441607R	539,35
20	16	25	6492607R	548,71	6441707R	567,09
25	16	32	6492707R	576,93	6441807R	601,44
32	16	40	6492807R	617,27	6441907R	647,91
40	16	50	6492907R	711,98	6442007R	748,75
50	16	63	6493007R	842,55	6442107R	900,77
65	10	75	6863207R	1.751,09	6826607R	1.846,08
80	10	90	6863307R	2.112,23	6826707R	2.228,65
100	10	110	6932007R	2.800,85	6932107R	2.927,14

C08 | FAM VAL385

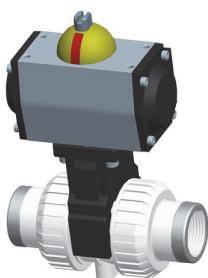

PVDF VALVOLE A SFERA
filetto femmina BSP
rinforzo in acciaio inossidabile

PVDF BALL VALVE
female thread BSP
Stainless steel reinforcement

DN	PN	D / G	EPDM	EUR	FPM	EUR
10	16	3/8"	6624807R	534,30	6631707R	549,61
15	16	1/2"	6624907R	534,30	6631807R	549,61
20	16	3/4"	6625007R	559,43	6631907R	577,82
25	16	1"	6625107R	589,79	6632007R	614,30
32	16	1 1/4"	6625207R	632,29	6632107R	662,93
40	16	1 1/2"	6625307R	730,82	6632207R	767,58
50	16	2"	6625407R	864,77	6632307R	922,96
65	10	2 1/2"	6932207R	1.826,39	6932607R	1.921,36
80	10	3"	6932307R	2.204,10	6932807R	2.320,53
100	10	4"	6932407R	2.901,00	6932907R	3.027,23

C08 | FAM VAL385

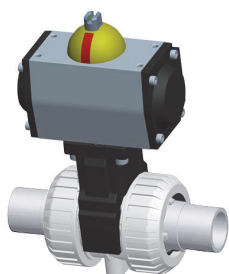

PVDF VALVOLE A SFERA
saldatura di testa

PVDF BALL VALVE
spigot fusion

DN	PN	D / G	EPDM	EUR	FPM	EUR
15	16	20	6787007R	550,45	6787707R	567,48
20	16	25	6787107R	581,69	6787807R	602,00
25	16	32	6787207R	623,94	6787907R	650,56
32	16	40	6787307R	673,93	6788007R	707,33
40	16	50	6787407R	795,80	6788107R	837,25
50	16	63	6787507R	949,58	6788207R	1.011,79
65	10	75	7070607R	2.037,83	7071107R	2.147,90
80	10	90	7070807R	2.482,27	7071207R	2.617,18
100	10	110	7070907R	3.344,06	7071307R	3.490,34

Accessori PVC-U

Valvole PVC-U

Valvole PVC-C

Valvole Extreme

Ricambi

VALVOLE A SFERA PVDF SERIE EXTREME - ATTUATORE PNEUMATICO DOPPIO EFFETTO
PVDF BALL VALVE EXTREME SERIES - PNEUMATIC ACTUATOR DOUBLE ACTING

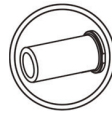
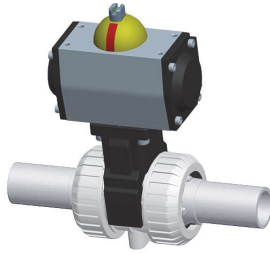

C08 | FAM VAL385

 PVDF VALVOLE A SFERA
 saldatura testa a testa
 PVDF / SDR11

 PVDF BALL VALVE
 butt fusion
 PVDF / SDR11

DN	PN	D / G	EPDM	EUR	FPM	EUR
15	16	20	6717507R	532,90	6718107R	547,60
20	16	25	6717607R	559,88	6718207R	577,39
25	16	32	6717707R	595,08	6718307R	618,04
32	16	40	6717807R	636,76	6718407R	665,61
40	16	50	6717907R	740,53	6718507R	776,30
50	16	63	6718007R	874,43	6718607R	928,12
65	10	75	6933007R	1.842,29	6933307R	1.937,26
80	10	90	6933107R	2.229,93	6933407R	2.346,36
100	10	110	6933207R	2.973,61	6933607R	3.099,83

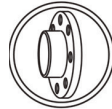
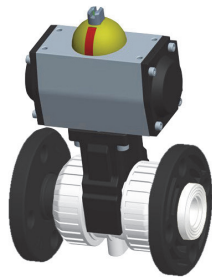
C08 | FAM VAL385

 PVDF VALVOLE A SFERA
 flangia ISO in acciaio rivestita in PP
 flangia libera (RF)

 PVDF BALL VALVE
 PP steel coated ISO flanges
 loose flange (RF)

DN	PN	D / G	EPDM	EUR	FPM	EUR
15	10	20	6788307R	670,95	6599007R	685,98
20	10	25	6788407R	710,16	6599107R	727,73
25	10	32	6788507R	738,86	6599207R	762,89
32	10	40	6788607R	822,36	6599307R	852,40
40	10	50	6788707R	881,73	6599407R	917,77
50	10	63	6788807R	1.021,39	6599507R	1.078,46
65	10	75	6846107R	2.145,26	6846207R	2.240,22
80	10	90	6846307R	2.916,53	6846407R	3.032,95
100	10	110	6847507R	3.909,48	6847607R	4.034,87

C08 | FAM VAL385

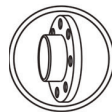
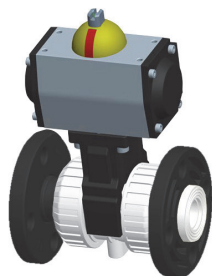
 PVDF VALVOLE A SFERA
 flangia ANSI-150 in acciaio rivestita
 flangia libera (RF)

 PVDF BALL VALVE
 PP steel coated ANSI-150 flanges
 loose flange (RF)

DN	PN	D / G	EPDM	EUR	FPM	EUR
15	10	½"	67883AB07R	670,95	65990AB07R	685,98
20	10	¾"	67884AB07R	710,16	65991AB07R	727,73
25	10	1"	67885AB07R	738,86	65992AB07R	762,89
32	10	1¼"	67886AB07R	822,36	65993AB07R	852,40
40	10	1½"	67887AB07R	881,73	65994AB07R	917,77
50	10	2"	67888AB07R	1.021,39	65995AB07R	1.078,46
65	10	2½"	68461AB07R	2.145,26	68462AB07R	2.240,22
80	10	3"	68463AB07R	2.916,53	68464AB07R	3.032,95
100	10	4"	68475AB07R	3.909,48	68476AB07R	4.034,87

PVDF

VALVOLE A SFERA PVDF SERIE EXTREME - ATTUATORE ELETTRICO 85-240V AC/DC
PVDF BALL VALVE EXTREME SERIES - ELECTRIC ACTUATION 85-240V AC/DC

J+J

C08 | FAM VAL375

Accessori PVC-U

Valvole PVC-U

Valvole PVC-C

Valvole Extreme

Ricambi

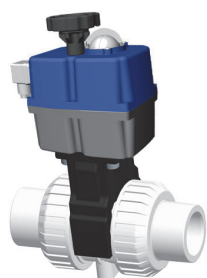

VALVOLE A SFERA PVDF
elettrofusione

PVDF BALL VALVE
socket fusion

DN	PN	D / G	EPDM	EUR	FPM	EUR
10	16	16	6492409J	762,98	6441509J	778,30
15	16	20	6492509J	762,98	6441609J	778,30
20	16	25	6492609J	783,46	6441709J	801,84
25	16	32	6492709J	816,01	6441809J	840,54
32	16	40	6492809J	856,69	6441909J	887,33
40	16	50	6492909J	1.182,33	6442009J	1.219,09
50	16	63	6493009J	1.358,42	6442109J	1.416,61
65	10	75	6863209J	2.172,80	6826609J	2.267,78
80	10	90	6863309J	2.818,66	6826709J	2.935,08
100	10	110	6932009J	4.008,50	6932109J	4.134,77

C08 | FAM VAL375

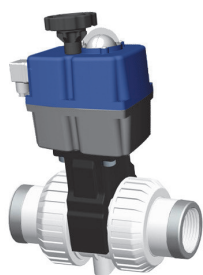

VALVOLE A SFERA PVDF
filetto femmina BSP
rinforzo in acciaio inossidabile

PVDF BALL VALVE
female thread BSP
Stainless steel reinforcement

DN	PN	D / G	EPDM	EUR	FPM	EUR
10	16	3/8"	6624809J	773,25	6631709J	788,56
15	16	1/2"	6624909J	773,25	6631809J	788,56
20	16	3/4"	6625009J	794,18	6631909J	812,56
25	16	1"	6625109J	828,87	6632009J	853,40
32	16	1 1/4"	6625209J	871,72	6632109J	902,35
40	16	1 1/2"	6625309J	1.201,17	6632209J	1.237,94
50	16	2"	6625409J	1.380,61	6632309J	1.438,83
65	10	2 1/2"	6932209J	2.248,08	6932609J	2.343,06
80	10	3"	6932309J	2.910,53	6932809J	3.026,96
100	10	4"	6932409J	4.108,65	6932909J	4.234,86

C08 | FAM VAL375

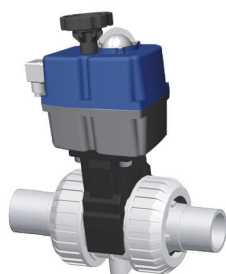

VALVOLE A SFERA PVDF
elettrofusione maschio

PVDF BALL VALVE
spigot fusion

DN	PN	D / G	EPDM	EUR	FPM	EUR
15	16	20	6787009J	789,39	6787709J	806,43
20	16	25	6787109J	816,43	6787809J	836,74
25	16	32	6787209J	863,01	6787909J	889,63
32	16	40	6787309J	913,35	6788009J	946,76
40	16	50	6787409J	1.266,14	6788109J	1.307,58
50	16	63	6787509J	1.465,43	6788209J	1.527,64
65	10	75	7070609J	2.459,54	7071109J	2.569,61
80	10	90	7070809J	3.188,70	7071209J	3.323,61
100	10	110	7070909J	4.551,71	7071309J	4.697,99

VALVOLE A SFERA PVDF SERIE EXTREME - ATTUATORE ELETTRICO 85-240V AC/DC
PVDF BALL VALVE EXTREME SERIES - ELECTRIC ACTUATION 85-240V AC/DC

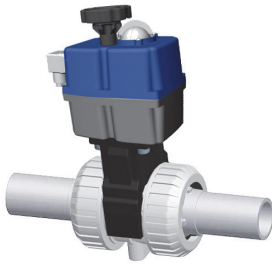

C08 | FAM VAL375

 VALVOLE A SFERA PVDF
 saldatura testa a testa
 PVDF / SDR11

 PVDF BALL VALVE
 butt fusion
 PVDF / SDR11

DN	PN	D / G	EPDM	EUR	FPM	EUR
15	16	20	6717509J	771,85	6718109J	786,57
20	16	25	6717609J	794,62	6718209J	812,15
25	16	32	6717709J	834,16	6718309J	857,12
32	16	40	6717809J	876,19	6718409J	905,01
40	16	50	6717909J	1.210,87	6718509J	1.246,65
50	16	63	6718009J	1.390,29	6718609J	1.443,98
65	10	75	6933009J	2.263,98	6933309J	2.358,96
80	10	90	6933109J	2.936,36	6933409J	3.052,78
100	10	110	6933209J	4.181,25	6933609J	4.307,49

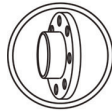
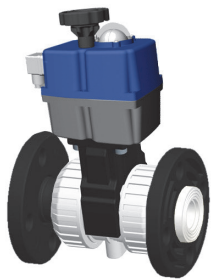
C08 | FAM VAL375

 VALVOLE A SFERA PVDF
 flangia ISO in acciaio rivestita in PP
 flangia libera (RF)

 PVDF BALL VALVE
 PP steel coated ISO flanges
 loose flange (RF)

DN	PN	D / G	EPDM	EUR	FPM	EUR
15	10	20	6788309J	909,92	6599009J	924,94
20	10	25	6788409J	944,89	6599109J	962,47
25	10	32	6788509J	977,95	6599209J	1.001,97
32	10	40	6788609J	1.061,80	6599309J	1.091,83
40	10	50	6788709J	1.352,08	6599409J	1.388,12
50	10	63	6788809J	1.537,26	6599509J	1.594,33
65	10	75	6846109J	2.566,95	6846209J	2.661,92
80	10	90	6846309J	3.622,95	6846409J	3.739,38
100	10	110	6847509J	5.117,12	6847609J	5.242,51

C08 | FAM VAL375

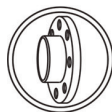
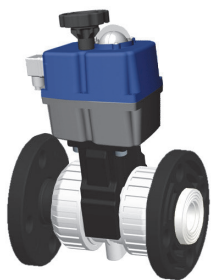
 VALVOLE A SFERA PVDF
 flangia ANSI-150 in acciaio rivestita
 flangia libera (RF)

 PVDF BALL VALVE
 PP steel coated ANSI-150 flanges
 loose flange (RF)

DN	PN	D / G	EPDM	EUR	FPM	EUR
15	10	1/2"	67883AB09J	909,92	65990AB09J	924,94
20	10	3/4"	67884AB09J	944,89	65991AB09J	962,47
25	10	1"	67885AB09J	977,95	65992AB09J	1.001,97
32	10	1 1/4"	67886AB09J	1.061,80	65993AB09J	1.091,83
40	10	1 1/2"	67887AB09J	1.352,08	65994AB09J	1.388,12
50	10	2"	67888AB09J	1.537,26	65995AB09J	1.594,33
65	10	2 1/2"	68461AB09J	2.566,95	68462AB09J	2.661,92
80	10	3"	68463AB09J	3.622,95	68464AB09J	3.739,38
100	10	4"	68475AB09J	5.117,12	68476AB09J	5.242,51

ABS

VALVOLE A SFERA ABS SERIE EXTREME - ATTUATORE PNEUMATICO SEMPLICE EFFETTO (NC)
ABS BALL VALVE EXTREME SERIES - PNEUMATIC ACTUATOR SPRING RETURN (NC)



C08 | FAM VAL385

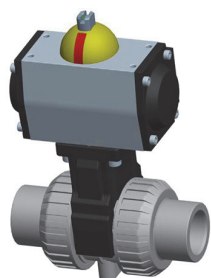

ABS VALVOLE A SFERA
incolloaggio femmina ISO/DIN

ABS BALL VALVE
metric solvent socket

DN	PN	D / G	EPDM	EUR	FPM	EUR
15	10	16	6518705R	539,13	6519405R	554,44
15	10	20	6518805R	539,13	6519505R	554,44
20	10	25	6518905R	563,15	6519605R	581,52
25	10	32	6519005R	595,52	6519705R	620,02
32	10	40	6519105R	634,12	6519805R	664,76
40	10	50	6519205R	815,70	6519905R	852,47
50	10	63	6519305R	1.004,94	6520005R	1.063,16
65	6	75	6863405R	1.768,80	6863705R	1.863,77
80	6	90	6863505R	2.137,40	6863805R	2.253,82
100	6	110	6863605R	2.429,38	6863905R	2.558,68

C08 | FAM VAL385

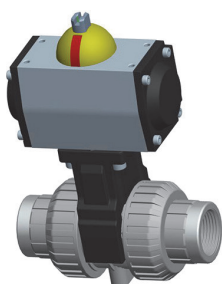

ABS VALVOLE A SFERA
filetto femmina BSP
rinforzo in acciaio inossidabile

ABS BALL VALVE
female thread BSP
Stainless steel reinforcement

DN	PN	D / G	EPDM	EUR	FPM	EUR
15	10	3/8"	6520105R	549,39	6521405R	564,71
15	10	1/2"	6520205R	549,39	6520805R	564,71
20	10	3/4"	6520305R	573,87	6520905R	592,25
25	10	1"	6520405R	608,38	6521005R	632,90
32	10	1 1/4"	6520505R	649,12	6521105R	679,75
40	10	1 1/2"	6520605R	834,53	6521205R	871,31
50	10	2"	6520705R	1.026,70	6521305R	1.084,91
65	6	2 1/2"	6949005R	1.795,44	6949305R	1.890,43
80	6	3"	6949105R	2.167,56	6949405R	2.283,99
100	6	4"	6949205R	2.452,79	6949605R	2.582,09

C08 | FAM VAL385

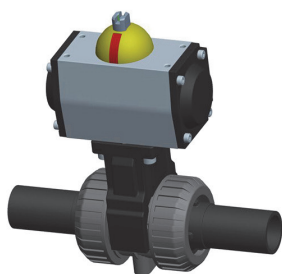

ABS VALVOLE A SFERA
saldatura testa a testa
PE100 / SRD11

ABS BALL VALVE
butt fusion
PE100 / SRD11

DN	PN	D / G	EPDM	EUR	FPM	EUR
15	10	20	6789005R	544,79	6789705R	560,11
20	10	25	6789105R	569,88	6789805R	588,27
25	10	32	6789205R	606,08	6789905R	630,59
32	10	40	6789305R	644,84	6790005R	675,48
40	10	50	6789405R	829,95	6790105R	866,72
50	10	63	6789505R	1.018,13	6790205R	1.076,33
65	6	75	6949705R	1.796,58	6950005R	1.891,54
80	6	90	6949805R	2.172,30	6950105R	2.288,73
100	6	110	6949905R	2.479,80	6950205R	2.609,11

Accessori PVC-U

Valvole PVC-U

Valvole PVC-C

Valvole Extreme

Ricambi

ABS

VALVOLE A SFERA ABS SERIE EXTREME - ATTUATORE PNEUMATICO DOPPIO EFFETTO
ABS BALL VALVE EXTREME SERIES - PNEUMATIC ACTUATOR DOUBLE ACTING

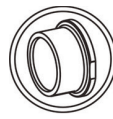
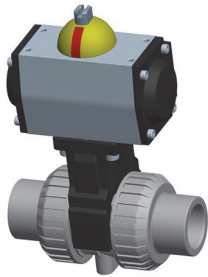

C08 | FAM VAL385

 ABS VALVOLE A SFERA
 incollaggio femmina ISO/DIN

 ABS BALL VALVE
 metric solvent socket

DN	PN	D / G	EPDM	EUR	FPM	EUR
15	10	16	6518707R	496,61	6519407R	511,92
15	10	20	6518807R	496,61	6519507R	511,92
20	10	25	6518907R	509,35	6519607R	527,72
25	10	32	6519007R	522,40	6519707R	546,91
32	10	40	6519107R	537,61	6519807R	568,25
40	10	50	6519207R	562,93	6519907R	599,69
50	10	63	6519307R	615,82	6520007R	674,03
65	6	75	6863407R	1.063,24	6863707R	1.158,21
80	6	90	6863507R	1.209,55	6863807R	1.325,97
100	6	110	6863607R	1.442,27	6863907R	1.568,42

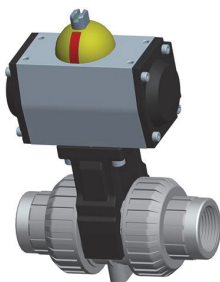
C08 | FAM VAL385

 ABS VALVOLE A SFERA
 filetto femmina BSP
 rinforzo in acciaio inossidabile

 ABS BALL VALVE
 female thread BSP
 Stainless steel reinforcement

DN	PN	D / G	EPDM	EUR	FPM	EUR
15	10	3/8"	6520107R	506,87	6521407R	522,19
15	10	1/2"	6520207R	506,87	6520807R	522,19
20	10	3/4"	6520307R	520,07	6520907R	538,45
25	10	1"	6520407R	535,26	6521007R	559,77
32	10	1 1/4"	6520507R	552,63	6521107R	583,27
40	10	1 1/2"	6520607R	581,77	6521207R	618,53
50	10	2"	6520707R	637,58	6521307R	695,79
65	6	2 1/2"	6949007R	1.089,90	6949307R	1.184,87
80	6	3"	6949107R	1.239,71	6949407R	1.356,13
100	6	4"	6949207R	1.465,11	6949607R	1.591,26

C08 | FAM VAL385

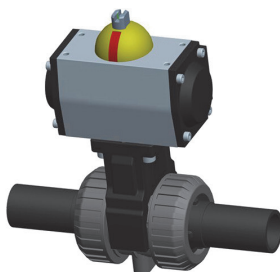
 ABS VALVOLE A SFERA
 saldatura testa a testa
 PE100 / SRD11

 ABS BALL VALVE
 butt fusion
 PE100 / SRD11

DN	PN	D / G	EPDM	EUR	FPM	EUR
15	10	20	6789007R	502,27	6789707R	517,59
20	10	25	6789107R	516,07	6789807R	534,46
25	10	32	6789207R	532,96	6789907R	557,47
32	10	40	6789307R	548,34	6790007R	578,98
40	10	50	6789407R	577,18	6790107R	613,93
50	10	63	6789507R	629,01	6790207R	687,21
65	6	75	6949707R	1.091,03	6950007R	1.186,00
80	6	90	6949807R	1.244,43	6950107R	1.360,86
100	6	110	6949907R	1.491,45	6950207R	1.617,62

ABS

VALVOLE A SFERA ABS SERIE EXTREME - ATTUATORE ELETTRICO 85-240V AC/DC
ABS BALL VALVE EXTREME SERIES - ELECTRIC ACTUATOR 85-240V AC/DC

C08 | FAM VAL375

J+J

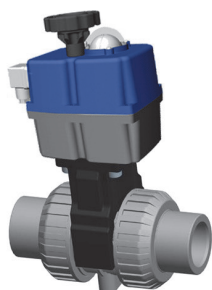

VALVOLE A SFERA ABS
incollaggio femina ISO/DIN

ABS BALL VALVE
metric solvent socket

DN	PN	D / G	EPDM	EUR	FPM	EUR
15	10	16	6518709J	735,56	6519409J	750,88
15	10	20	6518809J	735,56	6519509J	750,88
20	10	25	6518909J	744,08	6519609J	762,47
25	10	32	6519009J	761,49	6519709J	785,99
32	10	40	6519109J	777,03	6519809J	807,67
40	10	50	6519209J	1.033,27	6519909J	1.070,04
50	10	63	6519309J	1.131,69	6520009J	1.189,90
65	6	75	6863409J	1.484,94	6863709J	1.579,91
80	6	90	6863509J	1.915,97	6863809J	2.032,39
100	6	110	6863609J	2.649,92	6863909J	2.776,06

C08 | FAM VAL375

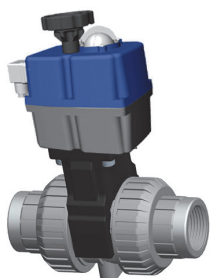

VALVOLE A SFERA ABS
filetto femina BSP
rinforzo in acciaio inossidabile

ABS BALL VALVE
female thread BSP
Stainless steel reinforcement

DN	PN	D / G	EPDM	EUR	FPM	EUR
15	10	3/8"	6520109J	745,83	6521409J	761,14
15	10	1/2"	6520209J	745,83	6520809J	761,14
20	10	3/4"	6520309J	754,80	6520909J	773,19
25	10	1"	6520409J	774,35	6521009J	798,85
32	10	1 1/4"	6520509J	792,05	6521109J	822,69
40	10	1 1/2"	6520609J	1.052,12	6521209J	1.088,88
50	10	2"	6520709J	1.153,44	6521309J	1.211,65
65	6	2 1/2"	6949009J	1.511,60	6949309J	1.606,57
80	6	3"	6949109J	1.946,14	6949409J	2.062,56
100	6	4"	6949209J	2.672,75	6949609J	2.798,91

C08 | FAM VAL375

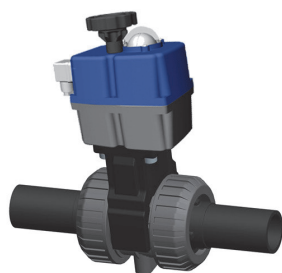

VALVOLE A SFERA ABS
saldatura testa a testa
PE100 / SRD11

ABS BALL VALVE
butt fusion
PE100 / SRD11

DN	PN	D / G	EPDM	EUR	FPM	EUR
15	10	20	6789009J	741,23	6789709J	756,56
20	10	25	6789109J	750,83	6789809J	769,19
25	10	32	6789209J	772,04	6789909J	796,57
32	10	40	6789309J	787,76	6790009J	818,40
40	10	50	6789409J	1.047,52	6790109J	1.084,28
50	10	63	6789509J	1.144,87	6790209J	1.203,07
65	6	75	6949709J	1.512,71	6950009J	1.607,70
80	6	90	6949809J	1.950,86	6950109J	2.067,29
100	6	110	6949909J	2.699,11	6950209J	2.825,27

Accessori PVC-U

Valvole PVC-U

Valvole PVC-C

Valvole Extreme

Ricambi

VALVOLE A FARFALLA CON ATTUAZIONE PNEUMATICA BUTTERFLY VALVES WITH PNEUMATIC ACTUATION



Attuazione pneumatica disponibile per tutte le versioni delle valvole a farfalla Serie Extreme.

Modello base: Rotork modello GT.

Possibilità di configurazione con altri modelli e marchi. Può essere impiegato anche come dispositivo singolo per l'esercizio di altri organi di regolazione da parte del cliente.

Opzioni di attuazione:

- SEMPLICE EFFETTO con valvola normalmente chiusa (SE - NC).
- SEMPLICE EFFETTO con valvola normalmente aperta (SE - NA).
- DOPPIO EFFETTO (DA).

Accessori opzionali:

- Box finecorsa.
- Elettrovalvola di comando (in differenti configurazioni).
- Silenziatore di sfogo aria.
- Posizionatore elettropneumatico.

Pneumatic actuation possibility in all versions of the butterfly valve Extreme Series.

Default actuator: Rotork GT model.

Possibility of actuation using other brands or models, or preparing the valve for customer own actuation.

Actuation options

- Spring return with normally closed valve (NC).
- Spring return with normally open valve (NO).
- Double acting (DA).

Optional accessories:

- Limit switch box.
- Solenoid valve (different configurations).
- Relief regulators.
- Electropneumatic positioner.

Rotork GT - Caratteristiche standard:

- Attuatore a pistone.
- Design leggero e compatto.
- Corpo in alluminio anodizzato.
- Garantisce nel lungo periodo la massima efficienza ed una manutenzione minima.

Actuator characteristics - Rotork GT:

- Piston drive.
- Compact design and lightweight.
- Housed in anodised aluminium.
- Long and efficient service with a minimum maintenance.



VALVOLE A FARFALLA CON ATTUAZIONE ELETTRICA BUTTERFLY VALVES WITH ELECTRIC ACTUATION



Attuazione elettrica disponibile per tutte le versioni delle valvole a farfalla Serie Extreme.

Modello base: J+J.

Possibilità di configurazione con altri modelli e marchi. Può essere impiegato anche come dispositivo singolo per l'esercizio di altri organi di regolazione da parte del cliente.

Opzioni di attuazione:

- Multivoltaggio (24-240 VAC/VDC).

Accessori opzionali:

- BSR - Blocco di sicurezza.
- DPS - Posizionatore digitale.

Electric actuation possibility in all versions of the butterfly valve Extreme Series.

Default actuator: J+J.

Possibility of actuation using other brands or models, or preparing the valve for customer own actuation.

Actuation options

- Multivoltage (24-240 VAC/VDC).

Optional accessories:

- BSR - Safety block.
- DPS - Digital positioner.

J+J - Caratteristiche standard:

- Controllo elettronico della rotazione con limitazione di coppia.
- Resistenza interna anticondensa.
- Selettore automatico/manuale, con comando manuale di emergenza.
- Segnalatore di apertura e chiusura tramite contatto pulito (libero da tensione).
- Indicatore a LED delle operazioni/errori di segnalazione.
- Corpo esterno in poliammide anticorrosivo.

Actuator characteristics J+J:

- Electronic torque control, with limitation of maximum torque
- Anti-condensation heating resistor
- Automatic / manual lever, with manual override
- Open and closed volt free contacts
- Indicator LED operating / error
- Enclosure in antricorrosive polyamide



KIT DI ATTUAZIONE
ACTUATION KIT

Alfanum. | C08

Il kit include tutti i componenti necessari per connettere le valvole a farfalla con l'attuatore ed è compatibile con tutti i modelli di marchi che rispettano la normativa ISO 5211.

Componenti: bussola di connessione, bulloneria e supporto di fissaggio.

The kit includes all the necessary elements to connect the butterfly valve with the actuator and it is ready for all the brands of actuators following the ISO 5211 regulation.

Components: coupling bush, supports, bolts, mounting clamp and connectors.

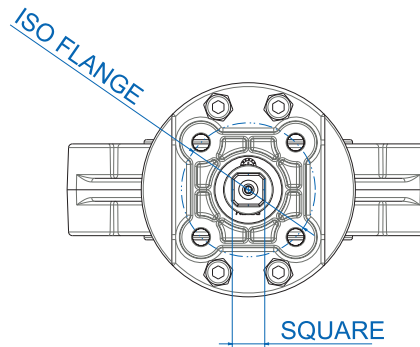

D	DN	ISO FLANGE F05		ISO FLANGE F07			ISO FLANGE F10			ISO FLANGE F12		
		Q14	Q17	Q14	Q17	Q22	Q27	Q17	Q22	Q27	Q22	Q27
50	40			69507	69508							
				53,06 €	53,06 €							
75	65			65424	65425							
				53,06 €	53,06 €							
90	80	66050*		66065	65426							
		94,69 €		53,06 €	53,06 €							
110	100	68492*		66066	65427	65880						
		94,69 €		53,06 €	53,06 €	74,12 €						
125-140	125				65428	65429						
					60,08 €	60,08 €						
160	150				65430	65431						
					60,08 €	60,08 €						
200-225	200				65432	65433		65434	65435	66064		
					82,63 €	82,63 €		82,63 €	82,63 €	82,63 €		
250	250					65436	65437		65438	65439	65441	65442
						95,63 €	95,63 €		95,63 €	95,63 €	95,63 €	95,63 €
315	300					65443	65444		65445	65446	65447	65448
						95,63 €	95,63 €		95,63 €	95,63 €	95,63 €	95,63 €

* Configurazione speciale con morsetto separatore in acciaio inossidabile.

* Special configuration with mounting clamp made in Stainless Steel.

PVC-U

VALVOLE A FARFALLA PVC-U SERIE EXTREME - ATTUATORE PNEUMATICO SEMPLICE EFFETTO (NC)
PVC-U BUTTERFLY VALVE EXTREME SERIES - PNEUMATIC ACTUATOR SPRING RETURN (NC)



C08 | FAM VMA545



VALVOLE A FARFALLA PVC-U
Corpo in PP-GR
Lente in PVC-U

PVC-U BUTTERFLY VALVE
Body in PP-GR
Disc in PVC-U

DN	PN	D / G	EPDM	EUR	FPM	EUR
40	10	50	6672505R	927,44	6672605R	1.055,37
65	10	63-75	6136505R	1.116,45	6146005R	1.276,38
80	10	90	6136605R	1.330,53	6146105R	1.504,79
100	10	110	6136705R	1.507,47	6146205R	1.746,81
125	10	125-140	6136805R	2.192,75	6146305R	2.522,52
150	10	160	6136905R	2.295,28	6146405R	2.673,61
200	10	200-225	6137005R	2.989,87	6146505R	3.642,80
250	6	250-280	6147205R	4.154,01	6148005R	5.453,63
300	6	315	6147305R	6.204,33	6148105R	7.829,34

VALVOLE A FARFALLA PVC-U SERIE EXTREME - ATTUATORE PNEUMATICO DOPPIO EFFETTO
PVC-U BUTTERFLY VALVE EXTREME SERIES - PNEUMATIC ACTUATOR DOUBLE ACTING

C08 | FAM VMA545



VALVOLE A FARFALLA PVC-U
Corpo in PP-GR
Lente in PVC-U

PVC-U BUTTERFLY VALVE
Body in PP-GR
Disc in PVC-U

DN	PN	D / G	EPDM	EUR	FPM	EUR
40	10	50	6672507R	720,91	6672607R	848,84
65	10	63-75	6136507R	796,34	6146007R	956,28
80	10	90	6136607R	902,49	6146107R	1.076,75
100	10	110	6136707R	977,54	6146207R	1.216,89
125	10	125-140	6136807R	1.285,90	6146307R	1.615,69
150	10	160	6136907R	1.487,86	6146407R	1.866,19
200	10	200-225	6137007R	1.928,37	6146507R	2.581,32
250	6	250-280	6147207R	2.947,97	6148007R	4.247,61
300	6	315	6147307R	3.670,78	6148107R	5.295,79

VALVOLE A FARFALLA PVC-U SERIE EXTREME - ATTUATORE ELETTRICO 24-240V AC/DC
PVC-U BUTTERFLY VALVE EXTREME SERIES - ELECTRIC ACTUATOR 24-240V AC/DC

C08 | FAM VMA535



VALVOLE A FARFALLA PVC-U
Corpo in PP-GR
Lente in PVC-U

PVC-U BUTTERFLY VALVE
Body in PP-GR
Disc in PVC-U

DN	PN	D / G	EPDM	EUR	FPM	EUR
40	10	50	6672509J	1.198,96	6672609J	1.326,91
65	10	63-75	6136509J	1.651,84	6146009J	1.811,76
80	10	90	6136609J	1.727,15	6146109J	1.901,43
100	10	110	6136709J	2.158,20	6146209J	2.397,54
125	10	125-140	6136809J	2.926,13	6146309J	3.255,91
150	10	160	6136909J	2.971,04	6146409J	3.349,34
200	10	200-225	6137009J	3.877,09	6146509J	4.530,03
250	6	250-280	6147209J	5.067,79	6148009J	6.367,43
300	6	315	6147309J	5.577,08	6148109J	7.202,08

Per attuatori SE - NA, Consultare

Tutte le configurazioni delle valvole a farfalla sono disponibili in VERSIONE LUG

For SR - NO actuator, ask for the code

All the butterfly valve configurations are available in LUG type

PVC-C

VALVOLE A FARFALLA PVC-C SERIE EXTREME - ATTUATORE PNEUMATICO SEMPLICE EFFETTO (NC)
CPVC BUTTERFLY VALVE EXTREME SERIES - PNEUMATIC ACTUATOR SPRING RETURN (NC)

C08 | FAM VMA545



 VALVOLE A FARFALLA CPVC
 Corpo in PP-GR
 Lente in CPVC

 CPVC BUTTERFLY VALVE
 Body in PP-GR
 Disc in CPVC

DN	PN	D / G	EPDM	EUR	FPM	EUR
40	10	50	6673405R	960,10	6673505R	1.088,02
65	10	63-75	6149805R	1.157,26	6150405R	1.317,19
80	10	90	6149905R	1.373,72	6150505R	1.547,98
100	10	110	6150005R	1.561,68	6150605R	1.801,03
125	10	125-140	6150105R	2.265,73	6150705R	2.595,51
150	10	160	6150205R	2.393,82	6150805R	2.772,13
200	10	200-225	6150305R	3.166,71	6150905R	3.819,65
250	6	250-280	6151605R	4.275,88	6152405R	5.575,52
300	6	315	6151705R	6.395,51	6152505R	8.020,52

VALVOLE A FARFALLA PVC-C SERIE EXTREME - ATTUATORE PNEUMATICO DOPPIO EFFETTO
CPVC BUTTERFLY VALVE EXTREME SERIES - PNEUMATIC ACTUATOR DOUBLE ACTING

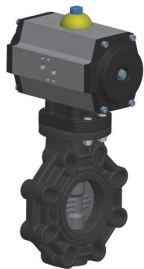
C08 | FAM VMA545

 VALVOLE A FARFALLA CPVC
 Corpo in PP-GR
 Lente in CPVC

 CPVC BUTTERFLY VALVE
 Body in PP-GR
 Disc in CPVC

DN	PN	D / G	EPDM	EUR	FPM	EUR
40	10	50	6673407R	753,56	6673507R	881,49
65	10	63-75	6149807R	837,15	6150407R	997,08
80	10	90	6149907R	945,68	6150507R	1.119,94
100	10	110	6150007R	1.031,78	6150607R	1.271,11
125	10	125-140	6150107R	1.358,89	6150707R	1.688,66
150	10	160	6150207R	1.586,40	6150807R	1.964,71
200	10	200-225	6150307R	2.105,20	6150907R	2.758,15
250	6	250-280	6151607R	3.069,85	6152407R	4.369,49
300	6	315	6151707R	3.861,97	6152507R	5.486,96

VALVOLE A FARFALLA PVC-C SERIE EXTREME - ATTUATORE ELETTRICO 24-240V AC/DC
CPVC BUTTERFLY VALVE EXTREME SERIES - ELECTRIC ACTUATOR 24-240V AC/DC

C08 | FAM VMA535

 VALVOLE A FARFALLA CPVC
 Corpo in PP-GR
 Lente in CPVC

 CPVC BUTTERFLY VALVE
 Body in PP-GR
 Disc in CPVC

DN	PN	D / G	EPDM	EUR	FPM	EUR
40	10	50	6673409J	1.231,62	6673509J	1.359,57
65	10	63-75	6149809J	1.692,65	6150409J	1.852,56
80	10	90	6149909J	1.770,34	6150509J	1.944,62
100	10	110	6150009J	2.212,43	6150609J	2.451,78
125	10	125-140	6150109J	2.999,10	6150709J	3.328,88
150	10	160	6150209J	3.069,55	6150809J	3.447,88
200	10	200-225	6150309J	4.053,94	6150909J	4.706,87
250	6	250-280	6151609J	5.189,67	6152409J	6.489,31
300	6	315	6151709J	5.768,25	6152509J	7.393,26

Per attuatori SE - NA, Consultare

For SR - NO actuator, ask for the code

Tutte le configurazioni delle valvole a farfalla sono disponibili in VERSIONE LUG

All the butterfly valve configurations are available in LUG type

PP-H

VALVOLE A FARFALLA PP-H SERIE EXTREME - ATTUATORE PNEUMATICO SEMPLICE EFFETTO (NC)
PP-H BUTTERFLY VALVE EXTREME SERIES - PNEUMATIC ACTUATOR SPRING RETURN (NC)



C08 FAM VMA545

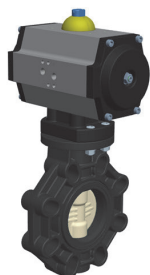

VALVOLE A FARFALLA PP-H
Corpo in PP-GR
Lente in PP-H

PP-H BUTTERFLY VALVE
Body in PP-GR
Disc in PP-H

DN	PN	D / G	EPDM	EUR	FPM	EUR
40	10	50	6673805R	927,44	6673905R	1.055,37
65	10	63-75	6154205R	1.116,45	6196205R	1.276,38
80	10	90	6154305R	1.330,53	6196305R	1.504,79
100	10	110	6154405R	1.507,47	6196405R	1.746,81
125	10	125-140	6154505R	2.192,75	6196505R	2.522,52
150	10	160	6154605R	2.295,28	6196605R	2.673,61
200	10	200-225	6154905R	2.989,87	6196705R	3.642,80
250	6	250-280	6197405R	4.154,01	6198205R	5.453,63
300	6	315	6197505R	6.204,33	6198305R	7.829,34

VALVOLE A FARFALLA PP-H SERIE EXTREME - ATTUATORE PNEUMATICO DOPPIO EFFETTO
PP-H BUTTERFLY VALVE EXTREME SERIES - PNEUMATIC ACTUATOR DOUBLE ACTING

C08 FAM VMA545

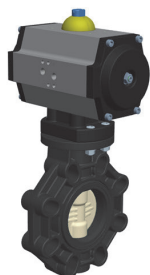

VALVOLE A FARFALLA PP-H
Corpo in PP-GR
Lente in PP-H

PP-H BUTTERFLY VALVE
Body in PP-GR
Disc in PP-H

DN	PN	D / G	EPDM	EUR	FPM	EUR
40	10	50	6673807R	720,91	6673907R	848,84
65	10	63-75	6154207R	796,34	6196207R	956,28
80	10	90	6154307R	902,49	6196307R	1.076,75
100	10	110	6154407R	977,54	6196407R	1.216,89
125	10	125-140	6154507R	1.285,90	6196507R	1.615,69
150	10	160	6154607R	1.487,86	6196607R	1.866,19
200	10	200-225	6154907R	1.928,37	6196707R	2.581,32
250	6	250-280	6197407R	2.947,97	6198207R	4.247,61
300	6	315	6197507R	3.670,78	6198307R	5.295,79

VALVOLE A FARFALLA PP-H SERIE EXTREME - ATTUATORE ELETTRICO 24-240V AC/DC
PP-H BUTTERFLY VALVE EXTREME SERIES - ELECTRIC ACTUATOR 24-240V AC/DC



C08 FAM VMA535



VALVOLE A FARFALLA PP-H
Corpo in PP-GR
Lente in PP-H

PP-H BUTTERFLY VALVE
Body in PP-GR
Disc in PP-H

DN	PN	D / G	EPDM	EUR	FPM	EUR
40	10	50	6673809J	1.198,96	6673909J	1.326,91
65	10	63-75	6154209J	1.651,84	6196209J	1.811,76
80	10	90	6154309J	1.727,15	6196309J	1.901,43
100	10	110	6154409J	2.158,20	6196409J	2.397,54
125	10	125-140	6154509J	2.926,13	6196509J	3.255,91
150	10	160	6154609J	2.971,04	6196609J	3.349,34
200	10	200-225	6154909J	3.877,09	6196709J	4.530,03
250	6	250-280	6197409J	5.067,79	6198209J	6.367,43
300	6	315	6197509J	5.577,08	6198309J	7.202,08

Per attuatori SE - NA, Consultare

For SR - NO actuator, ask for the code

Tutte le configurazioni delle valvole a farfalla sono disponibili in VERSIONE LUG

All the butterfly valve configurations are available in LUG type

PVDF

VALVOLE A FARFALLA PVDF SERIE EXTREME - ATTUATORE PNEUMATICO SEMPLICE EFFETTO (NC)
PVDF BUTTERFLY VALVE EXTREME SERIES - PNEUMATIC ACTUATOR SPRING RETURN (NC)

C08 | FAM VMA545

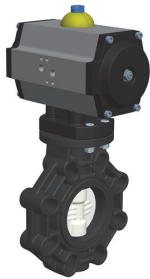
 VALVOLE A FARFALLA PVDF
 Corpo in PP-GR
 Lente in PVDF

 PVDF BUTTERFLY VALVE
 Body in PP-GR
 Disc in PVDF

DN	PN	D / G	EPDM	EUR	FPM	EUR
40	10	50	6674405R	972,59	6674505R	1.100,54
65	10	63-75	6463405R	1.172,89	6204705R	1.332,82
80	10	90	6463505R	1.395,23	6204805R	1.569,50
100	10	110	6463605R	1.605,26	6204905R	1.844,59
125	10	125-140	6463705R	2.358,73	6205005R	2.688,52
150	10	160	6463805R	2.529,12	6205105R	2.907,43
200	10	200-225	6463905R	3.479,94	6205205R	4.132,89
250	6	250-280	6464605R	5.004,01	6205905R	6.303,65
300	6	315	6464705R	7.619,78	6206005R	9.244,80

VALVOLE A FARFALLA PVDF SERIE EXTREME - ATTUATORE PNEUMATICO DOPPIO EFFETTO
PVDF BUTTERFLY VALVE EXTREME SERIES - PNEUMATIC ACTUATOR DOUBLE ACTING

C08 | FAM VMA545

 VALVOLE A FARFALLA PVDF
 Corpo in PP-GR
 Lente in PVDF

 PVDF BUTTERFLY VALVE
 Body in PP-GR
 Disc in PVDF

DN	PN	D / G	EPDM	EUR	FPM	EUR
40	10	50	6674407R	766,06	6674507R	894,00
65	10	63-75	6463407R	852,79	6204707R	1.012,71
80	10	90	6463507R	967,19	6204807R	1.141,46
100	10	110	6463607R	1.075,34	6204907R	1.314,68
125	10	125-140	6463707R	1.451,91	6205007R	1.781,69
150	10	160	6463807R	1.721,70	6205107R	2.100,01
200	10	200-225	6463907R	2.418,46	6205207R	3.071,39
250	6	250-280	6464607R	3.797,98	6205907R	5.097,62
300	6	315	6464707R	5.086,23	6206007R	6.711,24

VALVOLE A FARFALLA PVDF SERIE EXTREME - ATTUATORE ELETTRICO 24-240V AC/DC
PVDF BUTTERFLY VALVE EXTREME SERIES - ELECTRIC ACTUATOR 24-240V AC/DC

C08 | FAM VMA535

 VALVOLE A FARFALLA PVDF
 Corpo in PP-GR
 Lente in PVDF

 PVDF BUTTERFLY VALVE
 Body in PP-GR
 Disc in PVDF

DN	PN	D / G	EPDM	EUR	FPM	EUR
40	10	50	6674409J	1.244,13	6674509J	1.372,06
65	10	63-75	6463409J	1.708,27	6204709J	1.868,19
80	10	90	6463509J	1.791,86	6204809J	1.966,13
100	10	110	6463609J	2.256,00	6204909J	2.495,34
125	10	125-140	6463709J	3.092,13	6205009J	3.421,90
150	10	160	6463809J	3.204,86	6205109J	3.583,17
200	10	200-225	6463909J	4.367,17	6205209J	5.020,10
250	6	250-280	6464609J	5.917,81	6205909J	7.217,44
300	6	315	6464709J	6.992,52	6206009J	8.617,53

Per attuatori SE - NA, Consultare

For SR - NO actuator, ask for the code

Tutte le configurazioni delle valvole a farfalla sono disponibili in VERSIONE LUG

All the butterfly valve configurations are available in LUG type

ABS

VALVOLE A FARFALLA ABS SERIE EXTREME - ATTUATORE PNEUMATICO SEMPLICE EFFETTO (NC)
ABS BUTTERFLY VALVE EXTREME SERIES - PNEUMATIC ACTUATOR SPRING RETURN (NC)



C08 | FAM VMA545

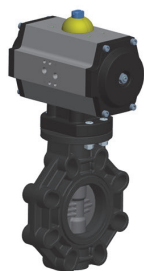

VALVOLE A FARFALLA ABS
Corpo in PP-GR
Lente in ABS

ABS BUTTERFLY VALVE
Body in PP-GR
Disc in ABS

DN	PN	D / G	EPDM	EUR	FPM	EUR
40	10	50	6675005R	960,10	6675105R	1.088,02
65	10	63-75	6206905R	1.157,26	6207505R	1.317,19
80	10	90	6207005R	1.373,72	6207605R	1.547,98
100	10	110	6207105R	1.561,68	6207705R	1.801,03
125	10	125-140	6207205R	2.265,73	6207805R	2.595,51
150	10	160	6207305R	2.393,82	6207905R	2.772,13
200	10	200-225	6207405R	3.166,71	6208005R	3.819,65
250	6	250-280	6208705R	4.275,88	6209505R	5.575,52
300	6	315	6208805R	6.395,51	6209605R	8.020,52

VALVOLE A FARFALLA ABS SERIE EXTREME - ATTUATORE PNEUMATICO DOPPIO EFFETTO
ABS BUTTERFLY VALVE EXTREME SERIES - PNEUMATIC ACTUATOR DOUBLE ACTING

C08 | FAM VMA545

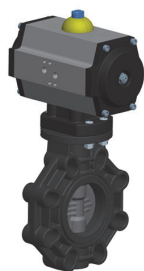

VALVOLE A FARFALLA ABS
Corpo in PP-GR
Lente in ABS

ABS BUTTERFLY VALVE
Body in PP-GR
Disc in ABS

DN	PN	D / G	EPDM	EUR	FPM	EUR
40	10	50	6675007R	753,56	6675107R	881,49
65	10	63-75	6206907R	837,15	6207507R	997,08
80	10	90	6207007R	945,68	6207607R	1.119,94
100	10	110	6207107R	1.031,78	6207707R	1.271,11
125	10	125-140	6207207R	1.358,89	6207807R	1.688,66
150	10	160	6207307R	1.586,40	6207907R	1.964,71
200	10	200-225	6207407R	2.105,20	6208007R	2.758,15
250	6	250-280	6208707R	3.069,85	6209507R	4.369,49
300	6	315	6208807R	3.861,97	6209607R	5.486,96

VALVOLE A FARFALLA ABS SERIE EXTREME - ATTUATORE ELETTRICO 24-240V AC/DC
ABS BUTTERFLY VALVE EXTREME SERIES - ELECTRIC ACTUATOR 24-240V AC/DC



C08 | FAM VMA535



VALVOLE A FARFALLA ABS
Corpo in PP-GR
Lente in ABS

ABS BUTTERFLY VALVE
Body in PP-GR
Disc in ABS

DN	PN	D / G	EPDM	EUR	FPM	EUR
40	10	50	6675009J	1.231,62	6675109J	1.359,57
65	10	63-75	6206909J	1.692,65	6207509J	1.852,56
80	10	90	6207009J	1.770,36	6207609J	1.944,62
100	10	110	6207109J	2.212,43	6207709J	2.451,78
125	10	125-140	6207209J	2.999,10	6207809J	3.328,88
150	10	160	6207309J	3.069,55	6207909J	3.447,88
200	10	200-225	6207409J	4.053,94	6208009J	4.706,87
250	6	250-280	6208709J	5.189,67	6209509J	6.489,31
300	6	315	6208809J	5.768,25	6209609J	7.393,26

Su richiesta per quantitativi minimi

Per attuatori SE - NA, Consultare

For SR - NO actuator, ask for the code

Tutte le configurazioni delle valvole a farfalla sono disponibili in VERSIONE LUG

All the butterfly valve configurations are available in LUG type

ACCESSORI VALVOLE ATTUATI - ACCESSORIES ACTUATED VALVES

C08

**ELETTROVALVOLA**

per attuatori pneumatici
 Configurazione disponibile: 3/2 o 5/2

Brand: SMC
 Da montare direttamente sull'attuatore (NAMUR)

SOLENOID VALVE

for pneumatic actuators
 Configuration 3/2 or 5/2

Brand: SMC
 Direct assembly to the actuator (NAMUR)

Voltage	CODE	€
5/2 - 24 VAC	70732	Consultare
5/2 - 24 VDC	70733	Consultare
5/2 - 220 VAC	70375	Consultare

C08

**SILENZIATORE DI SFIATO ARIA**

per attuatori pneumatici

RELIEF REGULATORS

for pneumatic actuators

	CODE	€
1 UNITÀ - 1 UNIT (solenoid 3/2)	70735	Consultare
2 UNITÀ - 2 UNITS (solenoid 5/2)	30745	Consultare

C08

**BOX FINECORSA**

per attuatori pneumatici

Brand: Eurotec
 Connessione plug & play
 Uscita elettronica
 Indicatore visuale di posizione

Attuatore DE - Tutti i diametri
 Attuatore SE ≤ DN150

LIMIT SWITCH BOX

for pneumatic actuators

Brand: Eurotec
 Plug & play connection
 Electronic output
 Visual position indicator

DE actuator - All sizes
 SR actuator ≤ DN150

Actuator	Sizes	CODE	€
Double Acting	DN10 - DN300	65395	Consultare
Spring Return	DN10 - DN150	65395	Consultare

C08

**BOX FINECORSA**

per attuatori pneumatici

Brand: Festo
 Connessione plug & play
 Uscita elettronica
 Indicatore visuale di posizione

LIMIT SWITCH BOX

for pneumatic actuators

Brand: Festo
 Plug & play connection
 Electronic output
 Visual position indicator

Actuator	Sizes	CODE	€
Double Acting	DN10 - DN300	70736	Consultare
Spring Return	DN10 - DN150	70736	Consultare
Spring Return	DN200 - DN300	70737	Consultare

ACCESSORI VALVOLE ATTUATI - ACCESSORIES ACTUATED VALVES

C08



**POSIZIONATORE
ELETTRO-PNEUMATICO**

per tutti gli attuatori pneumatici
Brand: Festo
Regolazione della posizione dell'attuatore pneumatico in semplice e doppio effetto nell'installazione di controllo dei processi.

**ELECTRO-PNEUMATIC
POSITIONER**

for pneumatic actuators
Brand: Festo
Regulation of the position for pneumatic actuators Spring return and Double acting in installations of process control.

Actuator	Sizes	CODE	€
Double Acting	DN10 - DN300	PF	Consultare
Spring Return	DN10 - DN150	PF	Consultare
Spring Return	DN200 - DN300	PF	Consultare

C08



BLOCCO DI SICUREZZA (BSR)

per attuatori elettrici

Brand: JJ
Il blocco di sicurezza è un automatismo che, inserito all'attuatore elettrico modello J3, permette di riportare la valvola nella posizione di normale funzionamento, nell'eventualità di un corto circuito sulla linea elettrica o di un black-out.

SAFETY BLOC (BSR)

for electric actuators

Brand: JJ
The Safety Block is an automatism which, when connected to the J3 series electrical actuators, allows the valve to be positioned in a preferential position that is normally closed or normally open (N.C. or N.O.) in the event of a cut in the power supply.

C08



POSIZIONATORE DIGITALE (DPS)

per attuatori elettrici

Brand: JJ
Accessorio per gli attuatori elettrici J+J che converte un segnale elettrico in una differente posizione della valvola attuata elettricamente.

DIGITAL POSITIONING SYSTEM (DPS)

for electric actuators

Brand: JJ
Accessory for J+J electric actuators that converts them into servocontrolled valve positioners.

RICAMBI

SPARE PARTS

BOCCHETTONI E PORTAGOMMA - UNIONS

C01 007 900

O-RING BOCCHETTONE - UNION O-RING					
CODE	DESCRIZIONE	DESCRIPTION	Fig.	Q	EUR
723R0155026	O-Ring D16 - 3/4"	O-Ring D16 - 3/4"	1	10	0,59
723R0202035	O-Ring D20 - 1/2"	O-Ring D20 - 1/2"	1	10	0,98
723R0282035	O-Ring D25 - 3/4"	O-Ring D25 - 3/4"	1	10	1,22
723R0329035	O-Ring D32 - 1"	O-Ring D32 - 1"	1	10	1,46
723R0407053	O-Ring D40 - 1 1/4"	O-Ring D40 - 1 1/4"	1	10	1,75
723R0470053	O-Ring D50 - 1 1/2"	O-Ring D50 - 1 1/2"	1	10	2,35
723R0597053	O-Ring D63 - 2"	O-Ring D63 - 2"	1	5	2,63
723R0756053	O-Ring D75 - 2 1/2"	O-Ring D75 - 2 1/2"	1	5	6,32
723R0914053	O-Ring D90 - 3"	O-Ring D90 - 3"	1	2	8,24
723R1168070	O-Ring D110 - 4"	O-Ring D110 - 4"	1	1	8,60

GUARNIZIONE PORTAGOMMA CON GHIERA - SPIGOT AND NUT UNION O-RING					
CODE	DESCRIZIONE	DESCRIPTION	Fig.	Q	EUR
02401R0134	Guarnizione D16 - 3/4"	Flat gasket D16 - 3/4"	1	10	0,75
02401R0134	Guarnizione D18 - 1/2"	Flat gasket D18 - 1/2"	1	10	0,75
02401R0134	Guarnizione D20 - 1/2"	Flat gasket D20 - 1/2"	1	10	0,75
02402R0134	Guarnizione D25 - 3/4"	Flat gasket D25 - 3/4"	1	10	0,99
02403R0134	Guarnizione D32 - 1"	Flat gasket D32 - 1"	1	10	0,97
02404R0134	Guarnizione D40 - 1 1/4"	Flat gasket D40 - 1 1/4"	1	10	1,29
02405R0134	Guarnizione D50 - 1 1/2"	Flat gasket D50 - 1 1/2"	1	5	1,79
02405R0134	Guarnizione D50 - 1 1/2" (D38)	Flat gasket D50 - 1 1/2" (D38)	1	5	1,79
02407R0134	Guarnizione D63 - 2"	Flat gasket D63 - 2"	1	5	2,20

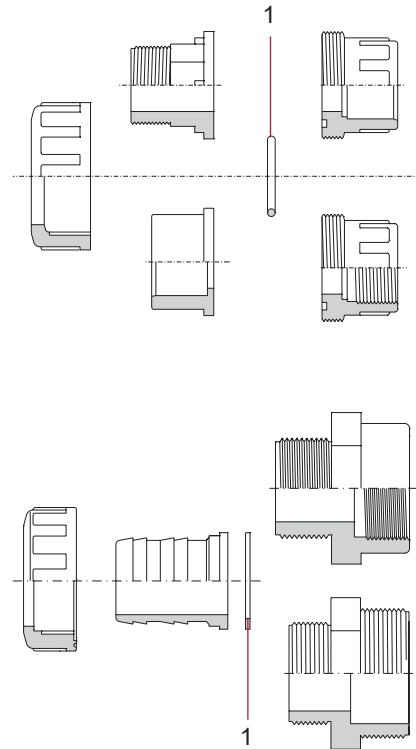

Accessori PVC-U

Valvole PVC-U

Valvole PVC-C

Valvole Extreme

VISORI PER LIQUIDI - SIGHT GLASSES

C01 007 900

VISORE - SIGHT					
CODE	DESCRIZIONE	DESCRIPTION	Fig.	Q	EUR
02387R0100	Visore D50	Sight D50	1	1	27,83
02388R0100	Visore D63	Sight D63	1	1	30,92
02389R0100	Visore D75	Sight D75	1	1	38,57
02390R0100	Visore D90	Sight D90	1	1	47,28
02391R0100	Visore D110	Sight D110	1	1	67,18
02392R0100	Visore D125	Sight D125	1	1	84,96
02393R0100	Visore D140	Sight D140	1	1	116,62
02394R0100	Visore D160	Sight D160	1	1	131,24
02395R0100	Visore D200	Sight D200	1	1	179,17
02396R0100	Visore D225	Sight D225	1	1	217,24

O-RING VISORE EPDM - SIGHT O-RING EPDM					
CODE	DESCRIZIONE	DESCRIPTION	Fig.	Q	EUR
02575R0135	O-Ring visore EPDM D50	Sight O-Ring EPDM D50	2	8	2,66
02576R0135	O-Ring visore EPDM D63	Sight O-Ring EPDM D63	2	8	3,89
723R0798053	O-Ring visore EPDM D75	Sight O-Ring EPDM D75	2	5	2,80
723R1000053	O-Ring visore EPDM D90	Sight O-Ring EPDM D90	2	2	2,50
723R1207053	O-Ring visore EPDM D110	Sight O-Ring EPDM D110	2	2	4,02
723R1397053	O-Ring visore EPDM D125	Sight O-Ring EPDM D125	2	2	5,29
723R1550053	O-Ring visore EPDM D140	Sight O-Ring EPDM D140	2	2	5,66
723R1708053	O-Ring visore EPDM D160	Sight O-Ring EPDM D160	2	2	7,14
723R2153053	O-Ring visore EPDM D200	Sight O-Ring EPDM D200	2	2	11,89
723R2380060	O-Ring visore EPDM D225	Sight O-Ring EPDM D225	2	2	14,24

COLLARE VISORE - SIGHT END CONNECTOR					
CODE	DESCRIZIONE	DESCRIPTION	Fig.	Q	EUR
02387R0105	Collare / flangia D50	End connector D50	3	2	7,74
02388R0105	Collare / flangia D63	End connector D63	3	2	9,21
02389R0105	Collare / flangia D75	End connector D75	3	2	64,76
02390R0105	Collare / flangia D90	End connector D90	3	2	84,91
02391R0105	Collare / flangia D110	End connector D110	3	2	113,06
02392R0105	Collare / flangia D125	End connector D125	3	2	125,70
02393R0105	Collare / flangia D140	End connector D140	3	2	154,25
02394R0105	Collare / flangia D160	End connector D160	3	2	236,13
02395R0105	Collare / flangia D200	End connector D200	3	2	254,45
02396R0105	Collare / flangia D225	End connector D225	3	2	468,65
02397R0105	Collare / flangia 1 1/2"	End connector 1 1/2"	3	2	14,94
02398R0105	Collare / flangia 2"	End connector 2"	3	2	17,17

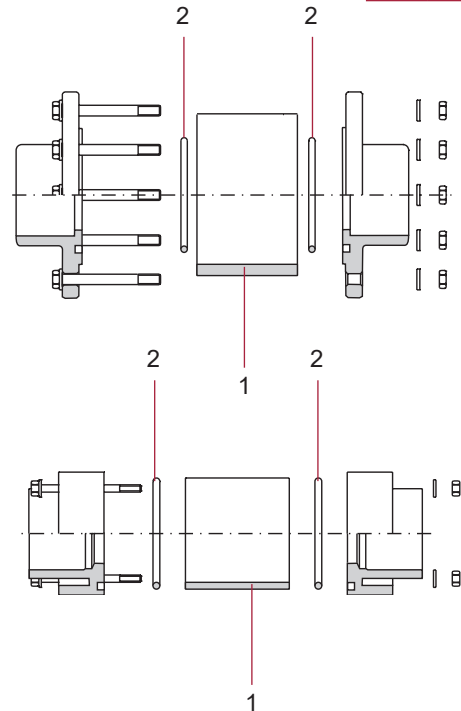

VALVOLE A SFERA IN PVC-U SERIE [STD] - PVC-U BALL VALVES [STD] SERIES

C01 | 007 900

D16 - 3/8" / D20 - 1/2"					
CODE	DESCRIZIONE	DESCRIPTION	Fig.	Q	EUR
36501R0124	Kit maniglia standard	Standard handle assembly	4	5	6,68
36501R0104	Ghiera	Union nut	3	10	3,79
36500R0105	Manicotto D16	16 mm connection	5	10	1,99
36501R0105	Manicotto D20	20 mm connection	5	10	1,99
36510R0105	Manicotto 3/8" BSP	3/8" connection BSP	5	10	3,47
36511R0105	Manicotto 1/2" BSP	1/2" connection BSP	5	10	3,47
723R0202035	O-Ring manicotto EPDM	Union O-Ring EPDM	10	10	0,98
36501R0102	Sfera	Ball	2	5	4,63
36501R0135	Kit guarniz. EPDM/PE	O-Ring kit EPDM/PE	6+7+8+9+10	1	11,41
36501R0121	Perno + O-Ring EPDM	Shaft + EPDM O-Rings	1+7	5	3,13

D32 - 1"					
CODE	DESCRIZIONE	DESCRIPTION	Fig.	Q	EUR
36503R0124	Kit maniglia standard	Standard handle assembly	4	5	9,75
36503R0104	Ghiera	Union nut	3	10	5,18
36503R0105	Manicotto D32	32 mm connection	5	10	2,91
36513R0105	Manicotto 1" BSP	1" connection BSP	5	10	5,12
723R0329035	O-Ring manicotto EPDM	Union O-Ring EPDM	10	10	1,46
36503R0102	Sfera	Ball	2	5	6,11
36503R0135	Kit guarniz. EPDM/PE	O-Ring kit EPDM/PE	6+7+8+9+10	1	15,17
36503R0121	Perno + O-Ring EPDM	Shaft + EPDM O-Rings	1+7	5	3,91

D50 - 1 1/2"					
CODE	DESCRIZIONE	DESCRIPTION	Fig.	Q	EUR
36505R0124	Kit maniglia standard	Standard handle assembly	4	4	17,14
36505R0104	Ghiera	Union nut	3	8	8,04
36505R0105	Manicotto D50	50 mm connection	5	8	5,36
36515R0105	Manicotto 1 1/2" BSP	1 1/2" connection BSP	5	8	8,47
723R0470053	O-Ring manicotto EPDM	Union O-Ring EPDM	10	8	2,35
36505R0102	Sfera	Ball	2	4	10,17
36505R0135	Kit guarniz. EPDM/PE	O-Ring kit EPDM/PE	6+7+8+9+10	1	17,46
36505R0121	Perno + O-Ring EPDM	Shaft + EPDM O-Rings	1+7	4	5,64

D75 - 2 1/2"					
CODE	DESCRIZIONE	DESCRIPTION	Fig.	Q	EUR
36507R0124	Kit maniglia standard	Standard handle assembly	4	2	30,49
36507R0104	Ghiera	Union nut	3	4	39,83
36507R0105	Manicotto D75	75 mm connection	5	4	24,41
36517R0105	Manicotto 2 1/2" BSP	2 1/2" connection BSP	5	4	35,04
723R0756053	O-Ring manicotto EPDM	Union O-Ring EPDM	10	4	6,32
36507R0102	Sfera	Ball	2	2	53,12
36507R0135	Kit guarniz. EPDM/PE	O-Ring kit EPDM/PE	6+7+8+9+10	1	37,39
36507R0121	Perno + O-Ring EPDM	Shaft + EPDM O-Rings	1+7	2	23,50

D110 - 4"					
CODE	DESCRIZIONE	DESCRIPTION	Fig.	Q	EUR
36509R0124	Kit maniglia	Handle assembly	4	1	42,28
36509R0104	Ghiera	Union nut	3	2	144,14
36509R0105	Manicotto D110	110 mm connection	5	2	71,21
36519R0105	Manicotto 4" BSP	4" connection BSP	5	2	97,15
723R1092057	O-Ring manicotto EPDM	Union O-Ring EPDM	10	2	11,41
22797R0102	Sfera	Ball	2	1	107,38
36509R0135	Kit guarniz. EPDM/PE	O-Ring kit EPDM/PE	6+7+8+9+10	1	53,06
22797R0121	Perno + O-Ring EPDM	Shaft + EPDM O-Rings	1+7	1	39,29
22799R0108	Chiave di regolazione	Adjusting tool	11	1	46,84

D25 - 3/4"					
CODE	DESCRIZIONE	DESCRIPTION	Fig.	Q	EUR
36502R0124	Kit maniglia standard	Standard handle assembly	4	5	17,17
36502R0104	Ghiera	Union nut	3	10	4,02
36502R0105	Manicotto D25	25 mm connection	5	10	2,31
36512R0105	Manicotto 3/4" BSP	3/4" connection BSP	5	10	3,82
723R0282035	O-Ring manicotto EPDM	Union O-Ring EPDM	10	10	1,22
36502R0102	Sfera	Ball	2	5	5,10
36502R0135	Kit guarniz. EPDM/PE	O-Ring kit EPDM/PE	6+7+8+9+10	1	11,69
36502R0121	Perno + O-Ring EPDM	Shaft + EPDM O-Rings	1+7	5	3,29

D40 - 1 1/4"					
CODE	DESCRIZIONE	DESCRIPTION	Fig.	Q	EUR
36504R0124	Kit maniglia standard	Standard handle assembly	4	5	13,50
36504R0104	Ghiera	Union nut	3	10	5,65
36504R0105	Manicotto D40	40 mm connection	5	10	3,57
36514R0105	Manicotto 1 1/4" BSP	1 1/4" connection BSP	5	10	6,01
723R0407053	O-Ring manicotto EPDM	Union O-Ring EPDM	10	10	1,75
36504R0102	Sfera	Ball	2	5	7,68
36504R0135	Kit guarniz. EPDM/PE	O-Ring kit EPDM/PE	6+7+8+9+10	1	16,83
36504R0121	Perno + O-Ring EPDM	Shaft + EPDM O-Rings	1+7	5	4,57

D63 - 2"					
CODE	DESCRIZIONE	DESCRIPTION	Fig.	Q	EUR
36506R0124	Kit maniglia standard	Standard handle assembly	4	4	22,70
36506R0104	Ghiera	Union nut	3	8	12,60
36506R0105	Manicotto D63	63 mm connection	5	8	9,02
36516R0105	Manicotto 2" BSP	2" connection BSP	5	8	12,01
723R0597053	O-Ring manicotto EPDM	Union O-Ring EPDM	10	8	2,63
36506R0102	Sfera	Ball	2	4	15,65
36506R0135	Kit guarniz. EPDM/PE	O-Ring kit EPDM/PE	6+7+8+9+10	1	18,39
36506R0121	Perno + O-Ring EPDM	Shaft + EPDM O-Rings	1+7	4	6,35

D90 - 3"					
CODE	DESCRIZIONE	DESCRIPTION	Fig.	Q	EUR
36508R0124	Kit maniglia standard	Standard handle assembly	4	2	37,38
36508R0104	Ghiera	Union nut	3	4	60,65
36508R0105	Manicotto D90	90 mm connection	5	4	40,63
36518R0105	Manicotto 3" BSP	3" connection BSP	5	4	65,68
723R0914053	O-Ring manicotto EPDM	Union O-Ring EPDM	10	4	8,24
36508R0102	Sfera	Ball	2	2	89,04
36508R0135	Kit guarniz. EPDM/PE	O-Ring kit EPDM/PE	6+7+8+9+10	1	45,73
36508R0121	Perno + O-Ring EPDM	Shaft + EPDM O-Rings	1+7	2	26,02

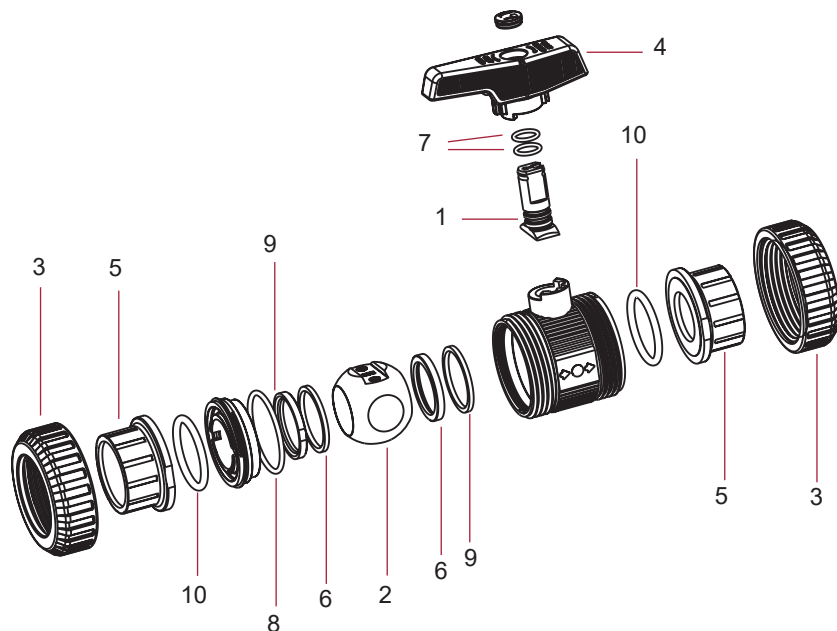

Accessori PVC-U

Valvole PVC-U

Valvole PVC-C

Valvole Extreme

Ricambi

VALVOLE A SFERA SERIE [IND] - BALL VALVES [IND] SERIES

C01 | 007 900

Accessori PVC-U

Valvole PVC-U

Valvole PVC-C

Valvole Extreme

D16 - 3/8" / D20 - 1/2"					
CODE	DESCRIZIONE	DESCRIPTION	Fig.	Q	EUR
36501R0124	Kit maniglia	Handle assembly	4	5	6,68
36501R0104	Ghiera	Union nut	3	10	3,79
36500R0105	Manicotto D16	16 mm connection	5	10	1,99
36501R0105	Manicotto D20	20 mm connection	5	10	1,99
36510R0105	Manicotto 3/8" BSP	3/8" connection BSP	5	10	3,47
36511R0105	Manicotto 1/2" BSP	1/2" connection BSP	5	10	3,47
740R0202035	O-Ring manicotto EPDM Perox.	Union O-Ring Perox. EPDM	10	10	2,32
714R0202035	O-Ring manicotto FPM	Union O-Ring FPM	10	10	5,56
36501R0102	Sfera	Ball	2	5	4,63
36123R0135	Kit guarniz. EPDM Perox./PTFE	O-Ring kit Perox. EPDM/PTFE	6+7+8+9+10	1	26,26
36143R0135	Kit guarniz. FPM/PTFE	O-Ring kit FPM/PTFE	6+7+8+9+10	1	41,19
36123R0121	Perno + O-Ring EPDM Perox.	Shaft + Perox. EPDM O-Rings	1+7	5	5,24

D32 - 1"					
CODE	DESCRIZIONE	DESCRIPTION	Fig.	Q	EUR
36503R0124	Kit maniglia	Handle assembly	4	5	9,75
36503R0104	Ghiera	Union nut	3	10	5,18
36503R0105	Manicotto D32	32 mm connection	5	10	2,91
36513R0105	Manicotto 1" BSP	1" connection BSP	5	10	5,12
740R0329035	O-Ring manicotto EPDM Perox.	Union O-Ring Perox. EPDM	10	10	4,25
714R0329035	O-Ring manicotto FPM	Union O-Ring FPM	10	10	6,64
36503R0102	Sfera	Ball	2	5	6,11
36126R0135	Kit guarniz. EPDM Perox./PTFE	O-Ring kit Perox. EPDM/PTFE	6+7+8+9+10	1	42,23
36145R0135	Kit guarniz. FPM/PTFE	O-Ring kit FPM/PTFE	6+7+8+9+10	1	56,02
36126R0121	Perno + O-Ring EPDM Perox.	Shaft + Perox. EPDM O-Rings	1+7	5	5,35

D50 - 1 1/2"					
CODE	DESCRIZIONE	DESCRIPTION	Fig.	Q	EUR
36505R0124	Kit maniglia	Handle assembly	4	4	17,14
36505R0104	Ghiera	Union nut	3	8	8,04
36505R0105	Manicotto D50	50 mm connection	5	8	5,36
36515R0105	Manicotto 1 1/2" BSP	1 1/2" connection BSP	5	8	8,47
740R0470053	O-Ring manicotto EPDM Perox.	Union O-Ring Perox. EPDM	10	8	6,89
714R0470053	O-Ring manicotto FPM	Union O-Ring FPM	10	8	19,11
36505R0102	Sfera	Ball	2	4	10,17
36127R0135	Kit guarniz. EPDM Perox./PTFE	O-Ring kit Perox. EPDM/PTFE	6+7+8+9+10	1	79,64
36147R0135	Kit guarniz. FPM/PTFE	O-Ring kit FPM/PTFE	6+7+8+9+10	1	112,59
36127R0121	Perno + O-Ring EPDM Perox.	Shaft + Perox. EPDM O-Rings	1+7	4	8,40

D75 - 2 1/2"					
CODE	DESCRIZIONE	DESCRIPTION	Fig.	Q	EUR
36507R0124	Kit maniglia	Handle assembly	4	2	30,49
36507R0104	Ghiera	Union nut	3	4	39,83
36507R0105	Manicotto D75	75 mm connection	5	4	24,41
36517R0105	Manicotto 2 1/2" BSP	2 1/2" connection BSP	5	4	35,04
740R0756053	O-Ring manicotto EPDM Perox.	Union O-Ring Perox. EPDM	10	4	10,06
714R0756053	O-Ring manicotto FPM	Union O-Ring FPM	10	4	33,93
36507R0102	Sfera	Ball	2	2	53,12
36128R0135	Kit guarniz. EPDM Perox./PTFE	O-Ring kit Perox. EPDM/PTFE	6+7+8+9+10	1	125,32
36148R0135	Kit guarniz. FPM/PTFE	O-Ring kit FPM/PTFE	6+7+8+9+10	1	237,94
36128R0121	Perno + O-Ring EPDM Perox.	Shaft + Perox. EPDM O-Rings	1+7	2	21,24

D110 - 4"					
CODE	DESCRIZIONE	DESCRIPTION	Fig.	Q	EUR
36509R0124	Kit maniglia	Handle assembly	4	1	42,28
36509R0104	Ghiera	Union nut	3	2	144,14
36509R0105	Manicotto D110	110 mm connection	5	2	71,21
36519R0105	Manicotto 4" BSP	4" connection BSP	5	2	97,15
740R1092057	O-Ring manicotto EPDM Perox.	Union O-Ring Perox. EPDM	10	2	16,70
714R1092057	O-Ring manicotto FPM	Union O-Ring FPM	10	2	39,47
2279R0102	Sfera	Ball	2	1	107,38
36131R0135	Kit guarniz. EPDM Perox./PTFE	O-Ring kit Perox. EPDM/PTFE	6+7+8+9+10	1	215,08
36151R0135	Kit guarniz. FPM/PTFE	O-Ring kit FPM/PTFE	6+7+8+9+10	1	454,74
36131R0121	Perno + O-Ring EPDM Perox.	Shaft + Perox. EPDM O-Rings	1+7	1	35,37
2279R0108	Chiave di regolazione	Adjusting tool	11	1	46,84

D25 - 3/4"					
CODE	DESCRIZIONE	DESCRIPTION	Fig.	Q	EUR
36502R0124	Kit maniglia	Handle assembly	4	5	7,17
36502R0104	Ghiera	Union nut	3	10	4,02
36502R0105	Manicotto D25	25 mm connection	5	10	2,31
36512R0105	Manicotto 3/4" BSP	3/4" connection BSP	5	10	3,82
740R0282035	O-Ring manicotto EPDM Perox.	Union O-Ring Perox. EPDM	10	10	2,98
714R0282035	O-Ring manicotto FPM	Union O-Ring FPM	10	10	6,25
36502R0102	Sfera	Ball	2	5	5,10
36124R0135	Kit guarniz. EPDM Perox./PTFE	O-Ring kit Perox. EPDM/PTFE	6+7+8+9+10	1	31,96
36144R0135	Kit guarniz. FPM/PTFE	O-Ring kit FPM/PTFE	6+7+8+9+10	1	52,62
36124R0121	Perno + O-Ring EPDM Perox.	Shaft + Perox. EPDM O-Rings	1+7	5	5,24

D40 - 1 1/4"					
CODE	DESCRIZIONE	DESCRIPTION	Fig.	Q	EUR
36504R0124	Kit maniglia	Handle assembly	4	5	13,50
36504R0104	Ghiera	Union nut	3	10	5,65
36504R0105	Manicotto D40	40 mm connection	5	10	3,57
36514R0105	Manicotto 1 1/4" BSP	1 1/4" connection BSP	5	10	6,01
740R0407053	O-Ring manicotto EPDM Perox.	Union O-Ring Perox. EPDM	10	10	6,15
714R0407053	O-Ring manicotto FPM	Union O-Ring FPM	10	10	13,57
36504R0102	Sfera	Ball	2	5	7,68
36126R0135	Kit guarniz. EPDM Perox./PTFE	O-Ring kit Perox. EPDM/PTFE	6+7+8+9+10	1	61,50
36146R0135	Kit guarniz. FPM/PTFE	O-Ring kit FPM/PTFE	6+7+8+9+10	1	91,04
36126R0121	Perno + O-Ring EPDM Perox.	Shaft + Perox. EPDM O-Rings	1+7	5	7,62

D63 - 2"					
CODE	DESCRIZIONE	DESCRIPTION	Fig.	Q	EUR
36506R0124	Kit maniglia	Handle assembly	4	4	22,70
36506R0104	Ghiera	Union nut	3	8	12,60
36506R0105	Manicotto D63	63 mm connection	5	8	9,02
36516R0105	Manicotto 2" BSP	2" connection BSP	5	8	12,01
740R0597053	O-Ring manicotto EPDM Perox.	Union O-Ring Perox. EPDM	10	8	6,95
714R0597053	O-Ring manicotto FPM	Union O-Ring FPM	10	8	19,55
36506R0102	Sfera	Ball	2	4	15,65
36128R0135	Kit guarniz. EPDM Perox./PTFE	O-Ring kit Perox. EPDM/PTFE	6+7+8+9+10	1	97,82
36148R0135	Kit guarniz. FPM/PTFE	O-Ring kit FPM/PTFE	6+7+8+9+10	1	124,12
36128R0121	Perno + O-Ring EPDM Perox.	Shaft + Perox. EPDM O-Rings	1+7	4	20,81

D90 - 3"					
CODE	DESCRIZIONE	DESCRIPTION	Fig.	Q	EUR
36508R0124	Kit maniglia	Handle assembly	4	2	37,38
36508R0104	Ghiera	Union nut	3	4	60,65
36508R0105	Manicotto D90	90 mm connection	5	4	40,63
36518R0105	Manicotto 3" BSP	3" connection BSP	5	4	65,68
740R0892057	O-Ring manicotto EPDM Perox.	Union O-Ring Perox. EPDM	10	4	13,87
714R08914053	O-Ring manicotto FPM	Union O-Ring FPM	10	4	35,67
36508R0102	Sfera	Ball	2	2	89,04
36130R0135	Kit guarniz. EPDM Perox./PTFE	O-Ring kit Perox. EPDM/PTFE	6+7+8+9+10	1	174,83
36150R0135	Kit guarniz. FPM/PTFE	O-Ring kit FPM/PTFE	6+7+8+9+10	1	292,12
36130R0121	Perno + O-Ring EPDM Perox.	Shaft + Perox. EPDM O-Rings	1+7	2	22,28

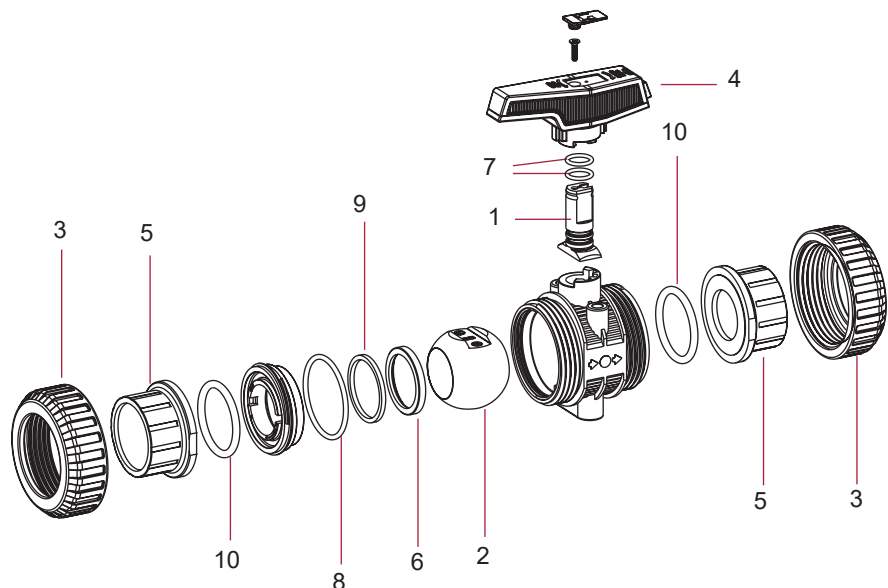

**VALVOLE A SFERA IN PVC-U SERIES STANDARD E INDUSTRIAL -
PVC-U BALL VALVES STANDARD & INDUSTRIAL SERIES**

C01 | 007 900

D16 - 3/4" (PN 16)					
CODE	DESCRIZIONE	DESCRIPTION	Fig.	Q	EUR
02453R0121	Perno + O-Ring EPDM	Shaft + EPDM O-Rings	1+7	5	1,78
02453R0102	Sfera	Ball	2	5	2,67
02453R0104	Ghiera	Union nut	3	10	2,57
02453R0124	Kit maniglia	Handle assembly	4	5	2,24
05352R0105	Manicotto D16	16 mm connection	5	10	1,60
02453R0105	Manicotto D20	20 mm connection	5	10	1,60
05353R0105	Manicotto 1/2" BSP	1/2" connection BSP	5	10	2,35
02462R0105	Manicotto 1/2" BSP	1/2" connection BSP	5	10	2,35
02453R0107	Guarniz. sagomata sfera HDPE	Ball seat HDPE	6	10	1,23
02470R0115	Guarniz. sagomata sfera PTFE	Ball seat PTFE	6	10	2,35
723R0093018	O-Ring perno EPDM	Shaft O-Ring EPDM	7	10	0,59
723R0266026	O-Ring corpo EPDM (Standard)	Body O-Ring EPDM (Standard)	8	10	0,86
723R0238026	O-Ring corpo EPDM (Industrial)	Body O-Ring EPDM (Industrial)	8	10	0,86
02453R0118	Guarniz. ammortizzatrice EPDM	Seat O-Ring EPDM	9	10	0,86
723R0202035	O-Ring manicotto EPDM	Union O-Ring EPDM	10	10	0,98
02453R0129	Kit guarniz. EPDM (Standard)	O-Ring kit EPDM (Standard)	7+8+9+10	1	4,95
18435R0129	Kit guarniz. EPDM (Industrial)	O-Ring kit EPDM (Industrial)	7+8+9+10	1	5,24
714R0093018	O-Ring perno FPM	Shaft O-Ring FPM	7	10	1,23
714R0266026	O-Ring corpo FPM (Standard)	Body O-Ring FPM (Standard)	8	10	2,91
714R0238026	O-Ring corpo FPM (Industrial)	Body O-Ring FPM (Industrial)	8	10	2,91
02486R0118	Guarniz. ammortizzatrice FPM	Seat O-Ring FPM	9	10	2,23
714R0202035	O-Ring manicotto FPM	Union O-Ring FPM	10	10	5,56
02486R0129	Kit guarniz. FPM (Standard)	O-Ring kit FPM (Standard)	7+8+9+10	1	17,93
18445R0129	Kit guarniz. FPM (Industrial)	O-Ring kit FPM (Industrial)	7+8+9+10	1	17,93
18435R0108	Chiave di regolazion	Adjusting tool	11	5	5,24

D32 - 1" (PN 16)					
CODE	DESCRIZIONE	DESCRIPTION	Fig.	Q	EUR
02455R0121	Perno + O-Ring EPDM	Shaft + EPDM O-Rings	1+7	5	1,97
02455R0102	Sfera	Ball	2	5	4,31
02455R0104	Ghiera	Union nut	3	10	3,54
02455R0124	Kit maniglia	Handle assembly	4	5	3,16
02455R0105	Manicotto D32	32 mm connection	5	10	2,37
02464R0105	Manicotto 1" BSP	1" connection BSP	5	10	3,54
02455R0107	Guarniz. sagomata sfera HDPE	Ball seat HDPE	6	10	1,23
02472R0115	Guarniz. sagomata sfera PTFE	Ball seat PTFE	6	10	4,37
723R0120025	O-Ring perno EPDM	Shaft O-Ring EPDM	7	10	0,59
723R0378026	O-Ring corpo EPDM	Body O-Ring EPDM	8	10	0,86
02455R0118	Guarniz. ammortizzatrice EPDM	Seat O-Ring EPDM	9	10	1,63
723R0329035	O-Ring manicotto EPDM	Union O-Ring EPDM	10	10	1,46
02455R0129	Kit guarniz. EPDM	O-Ring kit EPDM	7+8+9+10	1	5,38
714R0120025	O-Ring perno FPM	Shaft O-Ring FPM	7	10	2,31
714R0378026	O-Ring corpo FPM	Body O-Ring FPM	8	10	4,01
02488R0118	Guarniz. ammortizzatrice FPM	Seat O-Ring FPM	9	10	4,52
714R0329035	O-Ring manicotto FPM	Union O-Ring FPM	10	10	6,64
02488R0129	Kit guarniz. FPM	O-Ring kit FPM	7+8+9+10	1	28,98
18437R0108	Chiave di regolazion	Adjusting tool	11	5	5,47

D50 - 1 1/2" (PN 16)					
CODE	DESCRIZIONE	DESCRIPTION	Fig.	Q	EUR
02457R0121	Perno + O-Ring EPDM	Shaft + EPDM O-Rings	1+7	4	2,72
02457R0102	Sfera	Ball	2	4	7,97
02457R0104	Ghiera	Union nut	3	8	7,57
02457R0124	Kit maniglia	Handle assembly	4	4	4,61
02457R0105	Manicotto D50	50 mm connection	5	8	4,40
02466R0105	Manicotto 1 1/2" BSP	1 1/2" connection BSP	5	8	5,78
02457R0107	Guarniz. sagomata sfera HDPE	Ball seat HDPE	6	8	1,67
02474R0115	Guarniz. sagomata sfera PTFE	Ball seat PTFE	6	8	8,95
723R0155026	O-Ring perno EPDM	Shaft O-Ring EPDM	7	10	0,59
723R0619035	O-Ring corpo EPDM	Body O-Ring EPDM	8	5	1,51
02457R0118	Guarniz. ammortizzatrice EPDM	Seat O-Ring EPDM	9	8	1,23
723R0470053	O-Ring manicotto EPDM	Union O-Ring EPDM	10	10	2,35
02457R0129	Kit guarniz. EPDM	O-Ring kit EPDM	7+8+9+10	1	7,08
714R0155026	O-Ring perno FPM	Shaft O-Ring FPM	7	10	2,91
714R0619035	O-Ring corpo FPM	Body O-Ring FPM	8	5	27,28
02490R0118	Guarniz. ammortizzatrice FPM	Seat O-Ring FPM	9	8	6,58
714R0470053	O-Ring manicotto FPM	Union O-Ring FPM	10	10	19,11
02490R0129	Kit guarniz. FPM	O-Ring kit FPM	7+8+9+10	1	55,71
18439R0108	Chiave di regolazion	Adjusting tool	11	4	6,87

D75 - 2" (PN 10)					
CODE	DESCRIZIONE	DESCRIPTION	Fig.	Q	EUR
02459R0121	Perno + O-Ring EPDM	Shaft + EPDM O-Rings	1+7	2	9,82
02459R0102	Sfera	Ball	2	2	22,63
02459R0104	Ghiera	Union nut	3	4	23,20
02459R0124	Kit maniglia	Handle assembly	4	2	13,42
02459R0105	Manicotto D75	75 mm connection	5	4	10,42
02468R0105	Manicotto 2" BSP	2" connection BSP	5	4	18,70
02459R0107	Guarniz. sagomata sfera HDPE	Ball seat HDPE	6	4	3,13
02476R0115	Guarniz. sagomata sfera PTFE	Ball seat PTFE	6	4	16,61
723R0234035	O-Ring perno EPDM	Shaft O-Ring EPDM	7	10	0,86
723R0978053	O-Ring corpo EPDM	Body O-Ring EPDM	8	2	3,54
02459R0118	Guarniz. ammortizzatrice EPDM	Seat O-Ring EPDM	9	4	2,09
723R0756053	O-Ring manicotto EPDM	Union O-Ring EPDM	10	5	6,32
02459R0129	Kit guarniz. EPDM	O-Ring kit EPDM	7+8+9+10	1	11,25
714R0234035	O-Ring perno FPM	Shaft O-Ring FPM	7	10	4,38
714R0978053	O-Ring corpo FPM	Body O-Ring FPM	8	2	32,36
02492R0118	Guarniz. ammortizzatrice FPM	Seat O-Ring FPM	9	4	12,89
714R0756053	O-Ring manicotto FPM	Union O-Ring FPM	10	5	33,93
02492R0129	Kit guarniz. FPM	O-Ring kit FPM	7+8+9+10	1	99,59
18441R0108	Chiave di regolazion	Adjusting tool	11	2	8,02

D110 - 4" (PN 10)					
CODE	DESCRIZIONE	DESCRIPTION	Fig.	Q	EUR
22797R0121	Perno + O-Ring EPDM	Shaft + EPDM O-Rings	1+7	1	39,29
22797R0102	Sfera	Ball	2	1	107,38
22797R0104	Ghiera valvula D11C	Union nut 110 mm	3	2	53,12
22797R0124	Kit maniglia	Handle assembly	4	1	20,18
22797R0105	Manicotto D110	110 mm connection	5	2	39,33
22798R0105	Manicotto 4" BSP	4" connection BSP	5	2	55,92
22797R0107	Guarniz. sagomata sfera HDPE	Ball seat HDPE	6	2	4,01
22065R0115	Guarniz. sagomata sfera PTFE	Ball seat PTFE	6	2	66,38
723R0266035	O-Ring perno EPDM	Shaft O-Ring EPDM	7	10	0,86
723R1600040	O-Ring corpo EPDM	Body O-Ring EPDM	8	1	5,36
22797R0118	Guarniz. ammortizzatrice EPDM	Seat O-Ring EPDM	9	2	3,22
723R1092057	O-Ring manicotto EPDM	Union O-Ring EPDM	10	2	11,41
22797R0129	Kit guarniz. EPDM	O-Ring kit EPDM	7+8+9+10	1	17,00
714R0266035	O-Ring perno FPM	Shaft O-Ring FPM	7	10	4,65
714R1600040	O-Ring corpo FPM	Body O-Ring FPM	8	1	27,88
22801R0118	Guarniz. ammortizzatrice FPM	Seat O-Ring FPM	9	2	46,05
714R1092057	O-Ring manicotto FPM	Union O-Ring FPM	10	2	39,47
22801R0129	Kit guarniz. FPM	O-Ring kit FPM	7+8+9+10	1	148,62
22799R0108	Chiave di regolazion	Adjusting tool	11	2	46,84

D25 - 3/4" (PN 16)					
CODE	DESCRIZIONE	DESCRIPTION	Fig.	Q	EUR
02454R0121	Perno + O-Ring EPDM	Shaft + EPDM O-Rings	1+7	5	1,78
02454R0102	Sfera	Ball	2	5	3,22
02454R0104	Ghiera	Union nut	3	10	3,06
02454R0124	Kit maniglia	Handle assembly	4	5	2,57
02454R0105	Manicotto D25	25 mm connection	5	10	1,78
02463R0105	Manicotto 3/4" BSP	3/4" connection BSP	5	10	2,72
02454R0107	Guarniz. sagomata sfera HDPE	Ball seat HDPE	6	10	1,23
02471R0115	Guarniz. sagomata sfera PTFE	Ball seat PTFE	6	10	3,30
723R0111018	O-Ring perno EPDM	Shaft O-Ring EPDM	7	10	0,37
723R0330026	O-Ring corpo EPDM	Body O-Ring EPDM	8	10	0,86
02454R0118	Guarniz. ammortizzatrice EPDM	Seat O-Ring EPDM	9	10	0,93
723R0282035	O-Ring manicotto EPDM	Union O-Ring EPDM	10	10	1,22
02454R0129	Kit guarniz. EPDM	O-Ring kit EPDM	7+8+9+10	1	5,18
714R0111018	O-Ring perno FPM	Shaft O-Ring FPM	7	10	1,67
714R0330026	O-Ring corpo FPM	Body O-Ring FPM	8	10	4,37
02487R0118	Guarniz. ammortizzatrice FPM	Seat O-Ring FPM	9	10	3,54
714R0282035	O-Ring manicotto FPM	Union O-Ring FPM	10	10	6,25
02487R0129	Kit guarniz. FPM	O-Ring kit FPM	7+8+9+10	1	23,87
18435R0108	Chiave di regolazion	Adjusting tool	11	1	5,24

D40 - 1 1/2" (PN 16)					
CODE	DESCRIZIONE	DESCRIPTION	Fig.	Q	EUR
02456R0121	Perno + O-Ring EPDM	Shaft + EPDM O-Rings	1+7	5	2,09
02456R0102	Sfera	Ball	2	5	5,24
02456R0104	Ghiera	Union nut	3	10	4,88
02456R0124	Kit maniglia	Handle assembly	4	5	3,54
02456R0105	Manicotto D40	40 mm connection	5	10	3,13
02465R0105	Manicotto 1 1/2" BSP	1 1/2" connection BSP	5	10	4,08
02456R0107	Guarniz. sagomata sfera HDPE	Ball seat HDPE	6	10	1,40
02473R0115	Guarniz. sagomata sfera PTFE	Ball seat PTFE	6	10	7,97
723R0139026	O-Ring perno EPDM	Shaft O-Ring EPDM	7	10	0,75
723R0505026	O-Ring corpo EPDM	Body O-Ring EPDM	8	5	1,23
02456R0118	Guarniz. ammortizzatrice EPDM	Seat O-Ring EPDM	9	10	1,23
723R0407053	O-Ring manicotto EPDM	Union O-Ring EPDM	10	10	1,75
02456R0129	Kit guarniz. EPDM	O-Ring kit EPDM	7+8+9+10	1	6,96
714R0139026	O-Ring perno FPM	Shaft O-Ring FPM	7	10	2,91
714R0505026	O-Ring corpo FPM	Body O-Ring FPM	8	5	7,29
02489R0118	Guarniz. ammortizzatrice FPM	Seat O-Ring FPM	9	10	5,58
714R0407053	O-Ring manicotto FPM	Union O-Ring FPM	10	10	13,57
02489R0129	Kit guarniz. FPM	O-Ring kit FPM	7+8+9+10	1	44,57
18437R0108	Chiave di regolazion	Adjusting tool	11	1	5,47

D63 - 2" (PN 16)					
CODE	DESCRIZIONE	DESCRIPTION	Fig.	Q	EUR
02458R0121	Perno + O-Ring EPDM	Shaft + EPDM O-Rings	1+7	4	2,72
02458R0102	Sfera	Ball	2	4	11,25
02458R0104	Ghiera	Union nut	3	8	8,23
02458R0124	Kit maniglia	Handle assembly	4	4	5,34
02458R0105	Manicotto D63	63 mm connection	5	8	5,34
02467R0105	Manicotto 2" BSP	2" connection BSP	5	8	7,25
02458R0107	Guarniz. sagomata sfera HDPE	Ball seat HDPE	6	8	2,09
02475R0115	Guarniz. sagomata sfera PTFE	Ball seat PTFE	6	8	8,95
723R0155026	O-Ring perno EPDM	Shaft O-Ring EPDM	7	10	0,59
723R0756035	O-Ring corpo EPDM	Body O-Ring EPDM	8	5	1,67
02458R0118	Guarniz. ammortizzatrice EPDM	Seat O-Ring EPDM	9	8	1,40
723R0597053	O-Ring manicotto EPDM	Union O-Ring EPDM	10	5	2,63
02458R0129	Kit guarniz. EPDM	O-Ring kit EPDM	7+8+9+10	1	8,14
714R0155026	O-Ring perno FPM	Shaft O-Ring FPM	7	10	2,91
714R0756035	O-Ring corpo FPM	Body O-Ring FPM	8	5	13,82
02491R0118	Guarniz. ammortizzatrice FPM	Seat O-Ring FPM	9	8	11,53
714R0597053	O-Ring manicotto FPM	Union O-Ring FPM	10	10	19,55
02491R0129	Kit guarniz. FPM	O-Ring kit FPM	7+8+9+10	1	73,74
18439R0108	Chiave di regolazion	Adjusting tool	11	4	6,87

D90 - 3" / D110 - 4" (DN 80)					
CODE	DESCRIZIONE	DESCRIPTION	Fig.	Q	EUR
02460R0121	Perno + O-Ring EPDM	Shaft + EPDM O-Rings	1+7	1	14,69
02460R0102	Sfera	Ball	2	1	41,07
02460R0104	Ghiera valvula D9C	Union nut 90 mm	3	2	32,52
02461R0104	Ghiera valvula D110 (DN 80)	Union nut 110 mm (DN 80)	3	2	34,97
02460R0105	Manicotto D90	90 mm connection	4	1	19,57
02460R0105	Manicotto D90	90 mm connection	5	2	17,28
02461R0105	Manicotto D110 (DN 80)	110 mm connection (DN 80)	5	2	27,28
02469R0105	Manicotto 3" BSP	3" connection BSP	5	2	25,26
05354R0105	Manicotto 4" BSP (DN 80)	4" connection BSP (DN 80)	5	2	33,48
02460R0107	Guarniz. sagomata sfera HDPE	Ball seat HDPE	6	2	4,88
02477R0115	Guarniz. sagomata sfera PTFE	Ball seat PTFE			

VALVOLE A SFERA IN PVC-U SERIE UNIBLOCK - PVC-U BALL VALVES UNIBLOCK SERIES

C01 | 007 900

Accessori PVC-U
Valvole PVC-U
Valvole PVC-C
Valvole Extreme

D20 - 1/2" (UNIBLOCK)					
CODE	DESCRIZIONE	DESCRIPTION	Fig.	Q	EUR
02453R0121	Perno + O-Ring EPDM	Shaft + EPDM O-Rings	1+7	5	1,78
02453R0102	Sfera	Ball	2	5	2,67
22773R0104	Ghiera	Union nut	3	10	1,97
22773R0124	Kit maniglia	Handle assembly	4	5	1,66
22773R0105	Manicotto D20	20 mm connection	5	10	1,01
22791R0105	Manicotto 1/2" BSF	1/2" connection BSP	5	10	1,23
02453R0107	Guarniz. sagomata sfera HDPE	Ball seat HDPE	6	10	1,23
723R093018	O-Ring perno EPDM	Shaft O-Ring EPDM	7	10	0,59
723R0266026	O-Ring corpo EPDM	Body O-Ring EPDM	8	5	0,86
02453R0118	Guarniz. ammortizzatrice EPDM	Seat O-Ring EPDM	9	10	0,86
723R0202035	O-Ring manicotto EPDM	Union O-Ring EPDM	10	10	0,98
02453R0129	Kit guarniz. EPDM	O-Ring kit EPDM	7+8+9+10	1	4,95
22785R0105	Manicotto macho 1/2" BSF	1/2" male connection BSF	12	10	1,44

D32 - 1" (UNIBLOCK)					
CODE	DESCRIZIONE	DESCRIPTION	Fig.	Q	EUR
02455R0121	Perno + O-Ring EPDM	Shaft + EPDM O-Rings	1+7	5	1,97
02455R0102	Sfera	Ball	2	5	4,31
22775R0104	Ghiera	Union nut	3	10	2,69
22775R0124	Kit maniglia	Handle assembly	4	5	2,69
22775R0105	Manicotto D32	32 mm connection	5	10	1,51
22793R0105	Manicotto 1" BSF	1" connection BSF	5	10	1,69
02455R0107	Guarniz. sagomata sfera HDPE	Ball seat HDPE	6	10	1,23
723R0120025	O-Ring perno EPDM	Shaft O-Ring EPDM	7	10	0,59
723R0378026	O-Ring corpo EPDM	Body O-Ring EPDM	8	5	0,86
02455R0118	Guarniz. ammortizzatrice EPDM	Seat O-Ring EPDM	9	10	1,63
723R0329035	O-Ring manicotto EPDM	Union O-Ring EPDM	10	10	1,46
02455R0129	Kit guarniz. EPDM	O-Ring kit EPDM	7+8+9+10	1	5,38
22787R0105	Manicotto macho 1" BSF	1" male connection BSF	12	10	1,99

D50 - 1 1/2" (UNIBLOCK)					
CODE	DESCRIZIONE	DESCRIPTION	Fig.	Q	EUR
02502R0121	Perno + O-Ring EPDM	Shaft + EPDM O-Rings	1+7	4	2,67
02502R0102	Sfera	Ball	2	4	6,85
11375R0104	Ghiera	Union nut	3	4	4,99
11375R0124	Kit maniglia	Handle assembly	4	4	4,99
11375R0105	Manicotto D50	50 mm connection	5	4	4,31
11377R0105	Manicotto 1 1/2" BSF	1 1/2" connection BSP	5	4	4,64
11375R0107	Guarniz. sagomata sfera HDPE	Ball seat HDPE	6	8	1,69
723R0155026	O-Ring perno EPDM	Shaft O-Ring EPDM	7	10	0,59
723R0567035	O-Ring corpo EPDM	Body O-Ring EPDM	8	5	1,40
02457R0118	Guarniz. ammortizzatrice EPDM	Seat O-Ring EPDM	9	8	1,23
723R0470053	O-Ring manicotto EPDM	Union O-Ring EPDM	10	10	2,35
11375R0129	Kit guarniz. EPDM	O-Ring kit EPDM	7+8+9+10	1	6,17
11374R0105	Manicotto macho 1 1/2" BSF	1 1/2" male connection BSF	12	4	5,35

D75 - 2 1/2" (UNIBLOCK)					
CODE	DESCRIZIONE	DESCRIPTION	Fig.	Q	EUR
02459R0121	Perno + O-Ring EPDM	Shaft + EPDM O-Rings	1+7	2	9,82
02459R0102	Sfera	Ball	2	2	22,63
22777R0104	Ghiera	Union nut	3	4	19,18
22777R0124	Kit maniglia	Handle assembly	4	2	11,00
22777R0105	Manicotto D75	75 mm connection	5	4	15,75
22795R0105	Manicotto 2 1/2" BSF	2 1/2" connection BSP	5	4	14,42
02459R0107	Guarniz. sagomata sfera HDPE	Ball seat HDPE	6	4	3,13
723R0234035	O-Ring perno EPDM	Shaft O-Ring EPDM	7	10	0,86
723R0978053	O-Ring corpo EPDM	Body O-Ring EPDM	8	2	3,54
02459R0118	Guarniz. ammortizzatrice EPDM	Seat O-Ring EPDM	9	4	2,09
723R0756053	O-Ring manicotto EPDM	Union O-Ring EPDM	10	5	6,32
02459R0129	Kit guarniz. EPDM	O-Ring kit EPDM	7+8+9+10	1	11,25
22789R0105	Manicotto macho 2 1/2" BSF	2 1/2" male connection BSF	12	4	16,91

D110 - 4" (UNIBLOCK)					
CODE	DESCRIZIONE	DESCRIPTION	Fig.	Q	EUR
22797R0121	Perno + O-Ring EPDM	Shaft + EPDM O-Rings	1+7	1	39,29
22797R0102	Sfera	Ball	2	1	107,38
22797R0104	Ghiera	Union nut	3	2	53,12
22797R0124	Kit maniglia	Handle assembly	4	1	20,18
22797R0105	Manicotto D110	110 mm connector	5	2	39,33
22798R0105	Manicotto 4"	4" connection BSF	5	2	55,92
22797R0107	Guarniz. sagomata sfera HDPE	Ball seat HDPE	6	2	4,01
723R0266035	O-Ring perno EPDM	Shaft O-Ring EPDM	7	10	0,86
723R1550053	O-Ring corpo EPDM	Body O-Ring EPDM	8	1	5,66
22797R0118	Guarniz. ammortizzatrice EPDM	Seat O-Ring EPDM	9	2	3,22
723R1092057	O-Ring manicotto EPDM	Union O-Ring EPDM	10	2	11,41
36726R0129	Kit guarniz. EPDM	O-Ring kit EPDM	7+8+9+10	1	14,68
36730R0105	Manicotto macho 4"	4" male connection BSF	12	2	51,46

D25 - 3/4" (UNIBLOCK)					
CODE	DESCRIZIONE	DESCRIPTION	Fig.	Q	EUR
02454R0121	Perno + O-Ring EPDM	Shaft + EPDM O-Rings	1+7	5	1,78
02454R0102	Sfera	Ball	2	5	3,22
22774R0104	Ghiera	Union nut	3	10	2,42
22774R0124	Kit maniglia	Handle assembly	4	5	1,97
22774R0105	Manicotto D25	25 mm connection	5	10	1,01
22792R0105	Manicotto 3/4" BSF	3/4" connection BSF	5	10	1,23
02454R0107	Guarniz. sagomata sfera HDPE	Ball seat HDPE	6	10	1,23
723R0111018	O-Ring perno EPDM	Shaft O-Ring EPDM	7	10	0,37
723R0330026	O-Ring corpo EPDM	Body O-Ring EPDM	8	5	0,86
02454R0118	Guarniz. ammortizzatrice EPDM	Seat O-Ring EPDM	9	10	0,93
723R0282035	O-Ring manicotto EPDM	Union O-Ring EPDM	10	10	1,22
02454R0129	Kit guarniz. EPDM	O-Ring kit EPDM	7+8+9+10	1	5,18
22786R0105	Manicotto macho 3/4"	3/4" male connection BSF	12	10	1,44

D40 - 1 1/4" (UNIBLOCK)					
CODE	DESCRIZIONE	DESCRIPTION	Fig.	Q	EUR
02456R0121	Perno + O-Ring EPDM	Shaft + EPDM O-Rings	1+7	5	2,09
02456R0102	Sfera	Ball	2	5	5,24
22776R0104	Ghiera	Union nut	3	10	4,02
22776R0124	Kit maniglia	Handle assembly	4	5	2,79
22776R0105	Manicotto D40	40 mm connection	5	10	2,39
22794R0105	Manicotto 1 1/4"	1 1/4" connection BSF	5	10	2,54
02456R0107	Guarniz. sagomata sfera HDPE	Ball seat HDPE	6	10	1,40
723R0139026	O-Ring perno EPDM	Shaft O-Ring EPDM	7	10	0,75
723R0505026	O-Ring corpo EPDM	Body O-Ring EPDM	8	5	1,23
02456R0118	Guarniz. ammortizzatrice EPDM	Seat O-Ring EPDM	9	10	1,23
723R0407053	O-Ring manicotto EPDM	Union O-Ring EPDM	10	10	1,75
02456R0129	Kit guarniz. EPDM	O-Ring kit EPDM	7+8+9+10	1	6,96
22788R0105	Manicotto macho 1 1/4"	1 1/4" male connection BSF	12	10	3,09

D63 - 2" (UNIBLOCK)					
CODE	DESCRIZIONE	DESCRIPTION	Fig.	Q	EUR
02457R0121	Perno + O-Ring EPDM	Shaft + EPDM O-Rings	1+7	4	2,72
02457R0102	Sfera	Ball	2	4	11,63
15826R0104	Ghiera	Union nut	3	4	11,25
15826R0124	Kit maniglia	Handle assembly	4	4	6,07
15826R0105	Manicotto D63	63 mm connection	5	4	6,87
15829R0105	Manicotto 2"	2" connection BSP	5	4	7,72
02458R0107	Guarniz. sagomata sfera HDPE	Ball seat HDPE	6	8	2,09
723R0155026	O-Ring perno EPDM	Shaft O-Ring EPDM	7	10	0,59
723R0756035	O-Ring corpo EPDM	Body O-Ring EPDM	8	5	1,67
02458R0118	Guarniz. ammortizzatrice EPDM	Seat O-Ring EPDM	9	8	1,40
723R0597053	O-Ring manicotto EPDM	Union O-Ring EPDM	10	10	2,63
15826R0129	Kit guarniz. EPDM	O-Ring kit EPDM	7+8+9+10	1	7,35
15827R0105	Manicotto macho 2"	2" male connection BSF	12	4	10,06

D90 - 3" (UNIBLOCK)					
CODE	DESCRIZIONE	DESCRIPTION	Fig.	Q	EUR
02460R0121	Perno + O-Ring EPDM	Shaft + EPDM O-Rings	1+7	1	14,69
02460R0102	Sfera	Ball	2	1	41,07
22778R0104	Ghiera	Union nut	3	2	26,91
22778R0124	Kit maniglia	Handle assembly	4	1	15,61
22778R0105	Manicotto D90	90 mm connection	5	2	12,55
22796R0105	Manicotto 3"	3" connection BSP	5	2	20,52
02460R0107	Guarniz. sagomata sfera HDPE	Ball seat HDPE	6	2	4,88
723R0266035	O-Ring perno EPDM	Shaft O-Ring EPDM	7	10	0,86
723R1238053	O-Ring corpo EPDM	Body O-Ring EPDM	8	1	6,87
02460R0118	Guarniz. ammortizzatrice EPDM	Seat O-Ring EPDM	9	2	3,13
723R0914053	O-Ring manicotto EPDM	Union O-Ring EPDM	10	2	8,24
02460R0129	Kit guarniz. EPDM	O-Ring kit EPDM	7+8+9+10	1	14,50
22790R0105	Manicotto macho 3"	3" male connection BSF	12	2	24,10

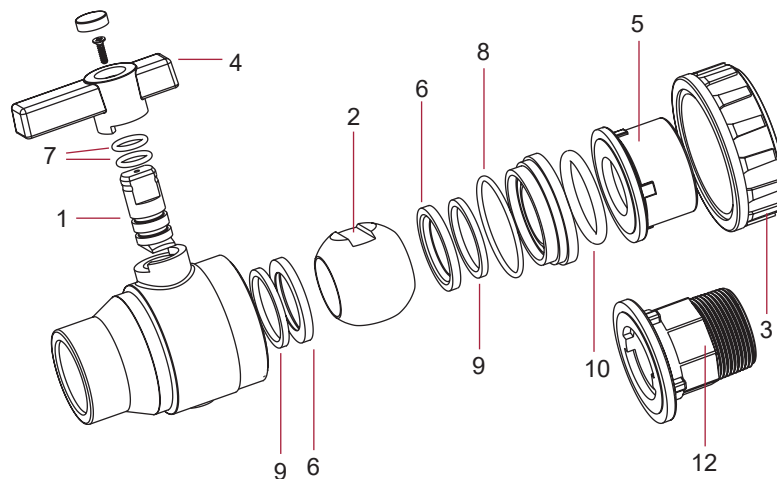

VALVOLE A SFERA IN PVC-U SERIE E-QUA - PVC-U BALL VALVES E-QUA SERIES

C01 | 007 900

D50 - 1 1/2" (PN 12) e-QUA					
CODE	DESCRIZIONE	DESCRIPTION	Fig.	Q	EUR
41544R0124	Kit maniglia standard	Standard handle assembly	4	4	8,70
41941R0104	Ghiera	Union nut	3	8	8,22
36505R0105	Manicotto D50	50 mm connection	5	8	5,36
36515R0105	Manicotto 1 1/2" BSP	1 1/2" connection BSP	5	8	8,47
723R0470053	O-Ring manicotto EPDM	Union O-Ring EPDM	10	8	2,35
36505R0102	Sfera	Ball	2	4	10,17
36505R0135	Kit guarniz. EPDM/PE	O-Ring kit EPDM/PE	6+7+8+9+10	1	17,46
36505R0121	Perno + O-Ring EPDM	Shaft + EPDM O-Rings	1+7	4	5,64

D63 - 2" (PN 12) e-QUA					
CODE	DESCRIZIONE	DESCRIPTION	Fig.	Q	EUR
41545R0124	Kit maniglia standard	Standard handle assembly	4	4	9,19
41545R0104	Ghiera	Union nut	3	8	12,95
36506R0105	Manicotto D63	63 mm connection	5	8	9,02
36516R0105	Manicotto 2" BSP	2" connection BSP	5	8	12,01
723R0597053	O-Ring manicotto EPDM	Union O-Ring EPDM	10	8	2,63
36506R0102	Sfera	Ball	2	4	15,65
36506R0135	Kit guarniz. EPDM/PE	O-Ring kit EPDM/PE	6+7+8+9+10	1	18,39
36506R0121	Perno + O-Ring EPDM	Shaft + EPDM O-Rings	1+7	4	6,35

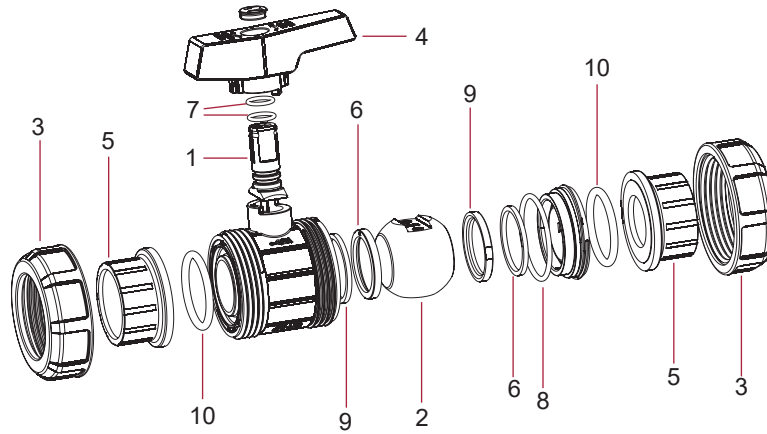

VALVOLE A SFERA IN PVC-U SERIE PN 10 - PVC-U BALL VALVES PN 10 SERIES

C01 | 007 900

D50 - 1 1/2" (PN 10)					
CODE	DESCRIZIONE	DESCRIPTION	Fig.	Q	EUR
02502R0121	Perno + O-Ring EPDM	Shaft + EPDM O-Rings	1+7	4	2,67
02502R0102	Sfera	Ball	2	4	6,85
02502R0104	Ghiera	Union nut	3	8	5,64
02502R0124	Kit maniglia	Handle assembly	4	4	5,34
02502R0105	Manicotto D50	50 mm connection	5	8	4,73
02504R0105	Manicotto 1 1/2" BSP	1 1/2" BSP connector	5	8	8,76
02502R0107	Guarniz. sagomata sfera HDPE	Ball seat HDPE	6	8	1,67
723R0155026	O-Ring perno EPDM	Shaft O-Ring EPDM	7	10	0,59
723R0567035	O-Ring corpo EPDM	Body O-Ring EPDM	8	5	1,40
02457R0118	Guarniz. ammortizzatrice EPDM	Seat O-Ring EPDM	9	8	1,23
723R0470053	O-Ring manicotto EPDM	Union O-Ring EPDM	10	10	2,35
02502R0129	Kit guarniz. EPDM	O-Ring kit EPDM	7+8+9+10	1	6,96

D63 - 2" (PN 10)					
CODE	DESCRIZIONE	DESCRIPTION	Fig.	Q	EUR
02457R0121	Perno + O-Ring EPDM	Shaft + EPDM O-Rings	1+7	4	2,72
02458R0102	Sfera	Ball	2	4	11,25
02503R0104	Ghiera	Union nut	3	8	9,08
02503R0124	Kit maniglia	Handle assembly	4	4	6,45
02503R0105	Manicotto D63	63 mm connection	5	8	5,80
02505R0105	Manicotto 2" BSP	2" connection BSP	5	8	8,34
02458R0107	Guarniz. sagomata sfera HDPE	Ball seat HDPE	6	8	2,09
723R0155026	O-Ring perno EPDM	Shaft O-Ring EPDM	7	10	0,59
723R0758035	O-Ring corpo EPDM	Body O-Ring EPDM	8	5	1,67
02458R0118	Guarniz. ammortizzatrice EPDM	Seat O-Ring EPDM	9	8	1,40
723R0597053	O-Ring manicotto EPDM	Union O-Ring EPDM	10	5	2,63
02458R0129	Kit guarniz. EPDM	O-Ring kit EPDM	7+8+9+10	1	8,14

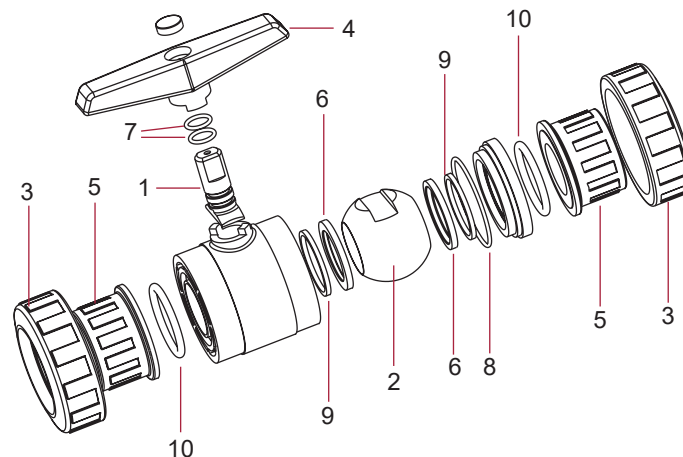

Accessori PVC-U

Valvole PVC-U

Valvole PVC-C

Valvole Extreme

Ricambi

VALVOLE A SFERA IN PVC-C SERIE INDUSTRIAL - PVC-C BALL VALVES INDUSTRIAL SERIES

C01 | 007 900

Accessori PVC-U

Valvole PVC-U

Valvole PVC-C

Valvole Extreme

D16 - 3/8" / D20 - 1/2" (PN 16)					
CODE	DESCRIZIONE	DESCRIPTION	Fig.	Q	EUR
22805R0121	Perno + O-Ring EPDM Perox	Shaft + EPDM O-Rings	1+7	5	4,25
22805R0102	Sfera	Ball	2	5	8,35
22805R0104	Ghiera	Union nut	3	10	4,34
22805R0124	Kit maniglia	Handle assembly	4	5	2,39
22804R0105	Manicotto D16	16 mm connection	5	10	4,47
22805R0105	Manicotto D20	20 mm connection	5	10	4,47
22814R0105	Manicotto 3/8" BSP	3/8" connection BSF	5	10	6,99
22815R0105	Manicotto 1/2" BSP	1/2" connection BSF	5	10	6,99
22805R0115	Guarniz. sagomata sfera PTFE	Ball seat PTFE	6	10	2,66
740R0091016	O-Ring perno EPDM Perox	Shaft O-Ring EPDM	7	10	1,04
740R0266026	O-Ring corpo EPDM Perox	Body O-Ring EPDM	8	10	1,41
22805R0118	Guarniz. ammortizzatrice EPDM Per	Seat O-Ring EPDM	9	10	1,67
740R0202035	O-Ring manico EPDM Perox	Union O-Ring EPDM	10	10	2,32
22805R0129	Kit guarniz. EPDM Perox	O-Ring kit EPDM	7+8+9+10	1	11,91
714R0091016	O-Ring perno FPM	Shaft O-Ring FPM	7	10	1,49
714R0266026	O-Ring corpo FPM	Body O-Ring FPM	8	10	2,91
02486R0118	Guarniz. ammortizzatrice FPM	Seat O-Ring FPM	9	10	2,23
714R0202035	O-Ring manico FPM	Union O-Ring FPM	10	10	5,56
22825R0129	Kit guarniz. FPM	O-Ring kit FPM	7+8+9+10	1	21,44
18435R0108	Chiave di regolazioni	Adjusting tool	11	5	5,24

D32 - 1" (PN 16)					
CODE	DESCRIZIONE	DESCRIPTION	Fig.	Q	EUR
22807R0121	Perno + O-Ring EPDM Perox	Shaft + EPDM O-Rings	1+7	5	4,52
22807R0102	Sfera	Ball	2	5	13,22
22807R0104	Ghiera	Union nut	3	10	8,12
22807R0124	Kit maniglia	Handle assembly	4	5	3,92
22807R0105	Manicotto D32	32 mm connection	5	10	7,31
22817R0105	Manicotto 1" BSP	1" connection BSF	5	10	10,97
02472R0115	Guarniz. sagomata sfera PTFE	Ball seat PTFE	6	10	4,37
740R0120025	O-Ring perno EPDM Perox	Shaft O-Ring EPDM	7	10	1,04
740R0378026	O-Ring corpo EPDM Perox	Body O-Ring EPDM	8	10	1,67
22807R0118	Guarniz. ammortizzatrice EPDM Per	Seat O-Ring EPDM	9	10	2,08
740R0329035	O-Ring manico EPDM Perox	Union O-Ring EPDM	10	10	4,25
22807R0129	Kit guarniz. EPDM Perox	O-Ring kit EPDM	7+8+9+10	1	13,50
714R0120025	O-Ring perno FPM	Shaft O-Ring FPM	7	10	7,31
714R0378026	O-Ring corpo FPM	Body O-Ring FPM	8	10	4,01
02488R0118	Guarniz. ammortizzatrice FPM	Seat O-Ring FPM	9	10	4,52
714R0329035	O-Ring manico FPM	Union O-Ring FPM	10	10	6,64
02488R0129	Kit guarniz. FPM	O-Ring kit FPM	7+8+9+10	1	28,98
18437R0108	Chiave di regolazioni	Adjusting tool	11	5	5,47

D50 - 1 1/2" (PN 16)					
CODE	DESCRIZIONE	DESCRIPTION	Fig.	Q	EUR
22809R0121	Perno + O-Ring EPDM Perox	Shaft + EPDM O-Rings	1+7	4	6,72
22809R0102	Sfera	Ball	2	4	25,10
22809R0104	Ghiera	Union nut	3	8	21,20
22809R0124	Kit maniglia	Handle assembly	4	4	5,42
22809R0105	Manicotto D50	50 mm connection	5	8	13,53
22819R0105	Manicotto 1 1/2" BSP	1 1/2" connection BSF	5	8	19,01
02474R0115	Guarniz. sagomata sfera PTFE	Ball seat PTFE	6	8	8,95
740R0155026	O-Ring perno EPDM Perox	Shaft O-Ring EPDM	7	10	1,04
740R0619035	O-Ring corpo EPDM Perox	Body O-Ring EPDM	8	5	3,57
22809R0118	Guarniz. ammortizzatrice EPDM Per	Seat O-Ring EPDM	9	8	2,93
740R0470053	O-Ring manico EPDM Perox	Union O-Ring EPDM	10	10	6,89
22809R0129	Kit guarniz. EPDM Perox	O-Ring kit EPDM	7+8+9+10	1	17,55
714R0155026	O-Ring perno FPM	Shaft O-Ring FPM	7	10	2,91
714R0619035	O-Ring corpo FPM	Body O-Ring FPM	8	5	27,28
02490R0118	Guarniz. ammortizzatrice FPM	Seat O-Ring FPM	9	8	6,58
714R0470053	O-Ring manico FPM	Union O-Ring FPM	10	10	19,11
02490R0129	Kit guarniz. FPM	O-Ring kit FPM	7+8+9+10	1	55,71
18439R0108	Chiave di regolazioni	Adjusting tool	11	4	6,87

D75 - 2 1/2" (PN 10)					
CODE	DESCRIZIONE	DESCRIPTION	Fig.	Q	EUR
22811R0121	Perno + O-Ring EPDM Perox	Shaft + EPDM O-Rings	1+7	2	24,65
22811R0102	Sfera	Ball	2	2	72,24
22811R0104	Ghiera	Union nut	3	4	57,80
22811R0124	Kit maniglia	Handle assembly	4	2	16,15
22811R0105	Manicotto D75	75 mm connection	5	4	32,94
22822R0105	Manicotto 2 1/2" BSP	2 1/2" connection BSF	5	4	60,30
02476R0115	Guarniz. sagomata sfera PTFE	Ball seat PTFE	6	4	16,61
740R0234035	O-Ring perno EPDM Perox	Shaft O-Ring EPDM	7	10	1,67
740R0978053	O-Ring corpo EPDM Perox	Body O-Ring EPDM	8	2	8,75
22811R0118	Guarniz. ammortizzatrice EPDM Per	Seat O-Ring EPDM	9	4	4,88
740R0756053	O-Ring manico EPDM Perox	Union O-Ring EPDM	10	5	10,06
22811R0129	Kit guarniz. EPDM Perox	O-Ring kit EPDM	7+8+9+10	1	28,25
714R0234035	O-Ring perno FPM	Shaft O-Ring FPM	7	10	4,38
714R0978053	O-Ring corpo FPM	Body O-Ring FPM	8	2	32,36
02492R0118	Guarniz. ammortizzatrice FPM	Seat O-Ring FPM	9	4	12,89
714R0756053	O-Ring manico FPM	Union O-Ring FPM	10	5	33,93
02492R0129	Kit guarniz. FPM	O-Ring kit FPM	7+8+9+10	1	99,59
18441R0108	Chiave di regolazioni	Adjusting tool	11	2	8,02

D110 - 4" (PN 10)					
CODE	DESCRIZIONE	DESCRIPTION	Fig.	Q	EUR
26444R0121	Perno + O-Ring EPDM Perox	Shaft + EPDM O-Rings	1+7	1	49,53
26444R0102	Sfera	Ball	2	1	287,22
26444R0104	Ghiera valvola D110	Union nut 110 mm	3	2	201,54
26444R0124	Kit maniglia	Handle assembly	4	1	21,11
26444R0105	Manicotto D110	110 mm connection	5	2	112,05
26445R0105	Manicotto 4" BSP	4" connection BSF	5	2	158,65
22065R0115	Guarniz. sagomata sfera PTFE	Ball seat PTFE	6	2	66,38
740R0266035	O-Ring perno EPDM Perox	Shaft O-Ring EPDM	7	10	1,67
740R1600040	O-Ring corpo EPDM Perox	Body O-Ring EPDM	8	1	12,17
26444R0118	Guarniz. ammortizzatrice EPDM Per	Seat O-Ring EPDM	9	2	7,41
740R1092057	O-Ring manico EPDM Perox	Union O-Ring EPDM	10	2	16,70
26444R0129	Kit guarniz. EPDM Perox	O-Ring kit EPDM	7+8+9+10	1	38,32
714R0266035	O-Ring perno FPM	Shaft O-Ring FPM	7	10	4,65
714R1600040	O-Ring corpo FPM	Body O-Ring FPM	8	1	27,88
22801R0118	Guarniz. ammortizzatrice FPM	Seat O-Ring FPM	9	2	46,05
714R1092057	O-Ring manico FPM	Union O-Ring FPM	10	2	39,47
22801R0129	Kit guarniz. FPM	O-Ring kit FPM	7+8+9+10	1	148,62
22799R0108	Chiave di regolazioni	Adjusting tool	11	2	46,84

D25 - 3/4" (PN 16)					
CODE	DESCRIZIONE	DESCRIPTION	Fig.	Q	EUR
22806R0121	Perno + O-Ring EPDM Perox	Shaft + EPDM O-Rings	1+7	5	4,25
22806R0102	Sfera	Ball	2	5	10,57
22806R0104	Ghiera	Union nut	3	10	6,46
22806R0124	Kit maniglia	Handle assembly	4	5	2,85
22806R0105	Manicotto D25	25 mm connection	5	10	5,37
22816R0105	Manicotto 3/4" BSP	3/4" connection BSF	5	10	8,63
02471R0115	Guarniz. sagomata sfera PTFE	Ball seat PTFE	6	10	3,90
740R0111018	O-Ring perno EPDM Perox	Shaft O-Ring EPDM	7	10	1,04
740R0330026	O-Ring corpo EPDM Perox	Body O-Ring EPDM	8	10	1,67
22806R0118	Guarniz. ammortizzatrice EPDM Per	Seat O-Ring EPDM	9	10	2,08
740R0282035	O-Ring manico EPDM Perox	Union O-Ring EPDM	10	10	2,98
22806R0129	Kit guarniz. EPDM Perox	O-Ring kit EPDM	7+8+9+10	1	12,46
714R0111018	O-Ring perno FPM	Shaft O-Ring FPM	7	10	1,67
714R0330026	O-Ring corpo FPM	Body O-Ring FPM	8	10	4,37
02487R0118	Guarniz. ammortizzatrice FPM	Seat O-Ring FPM	9	10	3,54
714R0282035	O-Ring manico FPM	Union O-Ring FPM	10	10	6,25
02487R0129	Kit guarniz. FPM	O-Ring kit FPM	7+8+9+10	1	23,87
18435R0108	Chiave di regolazioni	Adjusting tool	11	1	5,24

D40 - 1 1/4" (PN 16)					
CODE	DESCRIZIONE	DESCRIPTION	Fig.	Q	EUR
22808R0121	Perno + O-Ring EPDM Perox	Shaft + EPDM O-Rings	1+7	5	4,88
22808R0102	Sfera	Ball	2	5	16,77
22808R0104	Ghiera	Union nut	3	10	11,81
22808R0124	Kit maniglia	Handle assembly	4	5	4,14
22808R0105	Manicotto D40	40 mm connection	5	10	9,93
22818R0105	Manicotto 1 1/4" BSP	1 1/4" connection BSF	5	10	13,08
02473R0115	Guarniz. sagomata sfera PTFE	Ball seat PTFE	6	10	7,07
740R0139026	O-Ring perno EPDM Perox	Shaft O-Ring EPDM	7	10	1,41
740R0505026	O-Ring corpo EPDM Perox	Body O-Ring EPDM	8	5	2,93
22808R0118	Guarniz. ammortizzatrice EPDM Per	Seat O-Ring EPDM	9	10	2,68
740R0407053	O-Ring manico EPDM Perox	Union O-Ring EPDM	10	10	6,15
22808R0129	Kit guarniz. EPDM Perox	O-Ring kit EPDM	7+8+9+10	1	17,14
714R0139026	O-Ring perno FPM	Shaft O-Ring FPM	7	10	2,91
714R0505026	O-Ring corpo FPM	Body O-Ring FPM	8	5	7,29
02489R0118	Guarniz. ammortizzatrice FPM	Seat O-Ring FPM	9	10	5,58
714R0407053	O-Ring manico FPM	Union O-Ring FPM	10	10	13,57
02489R0129	Kit guarniz. FPM	O-Ring kit FPM	7+8+9+10	1	44,57
18437R0108	Chiave di regolazioni	Adjusting tool	11	1	5,47

D63 - 2" (PN 16)					
CODE	DESCRIZIONE	DESCRIPTION	Fig.	Q	EUR
22810R0121	Perno + O-Ring EPDM Perox	Shaft + EPDM O-Rings	1+7	4	6,72
22810R0102	Sfera	Ball	2	4	37,15
22810R0104	Ghiera	Union nut	3	8	29,88
22810R0124	Kit maniglia	Handle assembly	4	4	7,86
22810R0105	Manicotto D63	63 mm connection	5	8	21,20
22820R0105	Manicotto 2" BSP	2" connection BSF	5	8	28,98
02471R0115	Guarniz. sagomata sfera PTFE	Ball seat PTFE	6	8	12,17
740R0155026	O-Ring perno EPDM Perox	Shaft O-Ring EPDM	7	10	1,04
740R0758035	O-Ring corpo EPDM Perox	Body O-Ring EPDM	8	5	3,96
22810R0118	Guarniz. ammortizzatrice EPDM Per	Seat O-Ring EPDM	9	8	3,15
740R0509053	O-Ring manico EPDM Perox	Union O-Ring EPDM	10	5	6,95
22810R0129	Kit guarniz. EPDM Perox	O-Ring kit EPDM	7+8+9+10	1	20,46
714R0155026	O-Ring perno FPM	Shaft O-Ring FPM	7	10	2,91
714R0758035	O-Ring corpo FPM	Body O-Ring FPM	8	5	13,82
02491R0118	Guarniz. ammortizzatrice FPM	Seat O-Ring FPM	9	8	11,53
714R0509053	O-Ring manico FPM	Union O-Ring FPM	10	5	19,55
02491R0129	Kit guarniz. FPM	O-Ring kit FPM	7+8+9+10	1	73,74
18439R0108	Chiave di regolazioni	Adjusting tool	11	4	6,87

D90 - 3" (PN 10)					
CODE	DESCRIZIONE	DESCRIPTION	Fig.	Q	EUR
22812R0121	Perno + O-Ring EPDM Perox	Shaft + EPDM O-Rings	1+7	1	35,15
22812R0102	Sfera	Ball	2	1	132,23
22812R0104	Ghiera valvole	Union nut	3	2	84,65
22812R0124	Kit maniglia	Handle assembly	4	1	22,94
22812R0105	Manicotto 90 mm	90 mm connection	5	2	55,47
22822R0105	Manicotto 3" BSP	3" connection BSF	5	2	97,15
02477R0115	Guarniz. sagomata sfera PTFE	Ball seat PTFE	6	2	18,33
740R0266035	O-Ring perno EPDM Perox	Shaft O-Ring EPDM	7	10	1,67
740R1238053	O-Ring corpo EPDM Perox	Body O-Ring EPDM	8	1	16,92
22812R0118	Guarniz. ammortizzatrice EPDM Per	Seat O-Ring EPDM	9	2	7,49
740R0892057	O-Ring manico EPDM Perox	Union O-Ring EPDM	10	2	13,87
22812R0129	Kit guarniz. EPDM Perox	O-Ring kit EPDM	7+8+9+10	1	36,19
714R0266035	O-Ring perno FPM	Shaft O-Ring FPM	7	10	4,65
714R1238053	O-Ring corpo FPM	Body O-Ring FPM	8	1	42,53
02493R0118	Guarniz. ammortizzatrice FPM	Seat O-Ring FPM	9	2	16,70
714R0914053	O-Ring manico FPM	Union O-Ring FPM	10	2	35,67
02493R0129	Kit guarniz. FPM	O-Ring kit FPM	7+8+9+10	1	188,45
18441R0108	Chiave di regolazioni	Adjusting tool	11	2	8,02

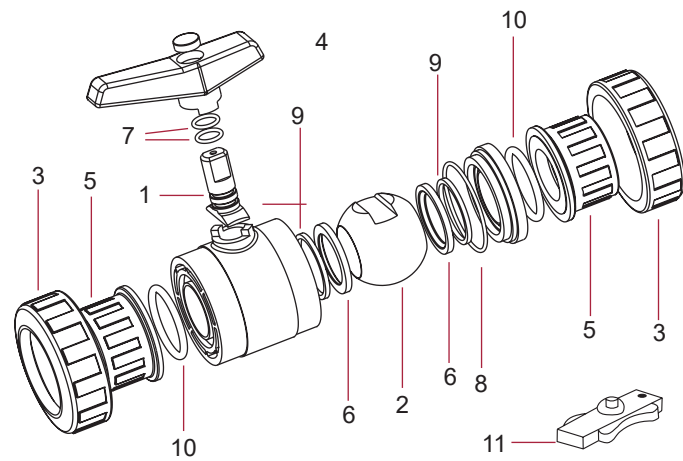

VALVOLE A SFERA IN PVC-U SERIE 3 VIE - PVC-U BALL VALVES 3-WAY SERIES

C01 | 007 900

D50 - 1 1/2"					
CODE	DESCRIZIONE	DESCRIPTION	Fig.	Q	EUR
02457R0121	Perno + O-Ring EPDM	Shaft + EPDM O-Rings	1+9	4	2,72
20168R0102	Sfera	Ball	2	4	11,64
02457R0104	Ghiera normale	Union nut	3	8	7,57
20169R0104	Ghiera orientabile	Self-align union nut	4	4	10,42
20168R0124	Kit maniglia	Handle assembly	12+13	4	25,39
20168R0105	Manicotto D50	50 mm connection	4	1	13,13
20170R0105	Manicotto 1 1/2" BSP	1 1/2" connection BSP	5	8	16,63
20169R0105	Manicotto D50 orientabile	50 mm self-align connection	6	4	6,07
20169R0108	Rotante	Ball-socket joint	7	4	4,38
723R0550060	Guarnizione per rotante	Ball-socket joint O-Ring	8	5	2,07
20168R0107	Guarniz. sagomata sfera HDPE	Ball seat HDPE	10	16	1,69
723R0155026	O-Ring perno EPDM	Shaft O-Ring EPDM	9	10	0,59
723R0599035	O-Ring corpo EPDM	Body O-Ring EPDM	15	5	1,59
20168R0118	Guarniz. ammortizzatrice EPDM	Seat O-Ring EPDM	11	16	1,23
723R0597053	O-Ring manicotto EPDM	Union O-Ring EPDM	14	5	2,63
20168R0129	Kit guarniz. EPDM (eccetto rotante)	O-Ring kit EPDM (except ball-socket joint)	9+11+14+15	1	16,48

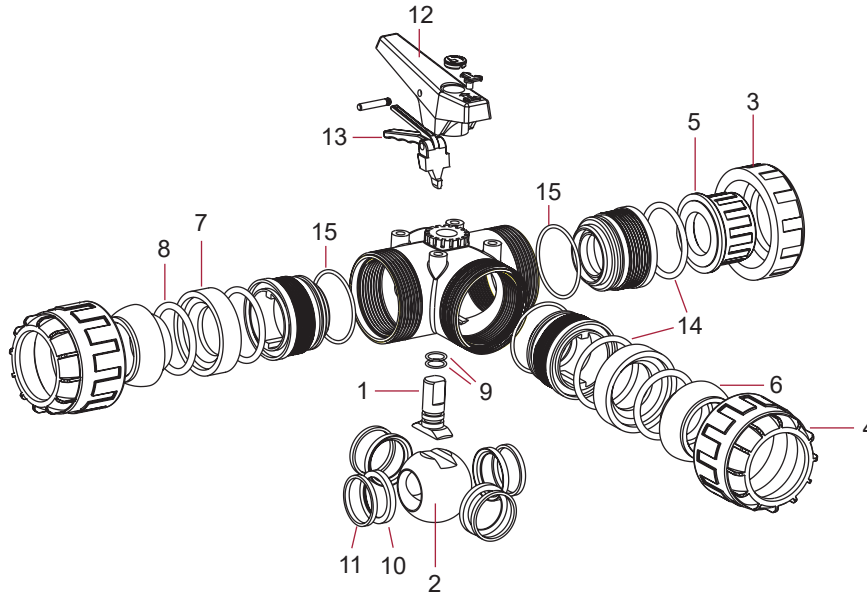

VALVOLE A GHIGLIOTTINA IN PVC-U - PVC-U KNIFE GATE VALVES

C01 | 007 900

GUILLOTINA - KNIFE GATE					
CODE	DESCRIZIONE	DESCRIPTION	Fig.	Q	EUR
28590R0124	Kit maniglia + clip D50	Handle assembly + clip D50	1+3	1	7,01
43578R0124	Kit maniglia + clip D90-110	Handle assembly + clip D90-110	1+3	1	11,94
28590R0110	Guarnizione EPDM - D50	EPDM gasket - D50	2	2	4,12
28600R0110	Guarnizione EPDM - D63	EPDM gasket - D63	2	2	5,22
43578R0110	Guarnizione EPDM - D90-110	EPDM gasket - D90-110	2	2	25,93

**VALVOLE A GHIGLIOTTINA IN PVC-U
D50-D63**

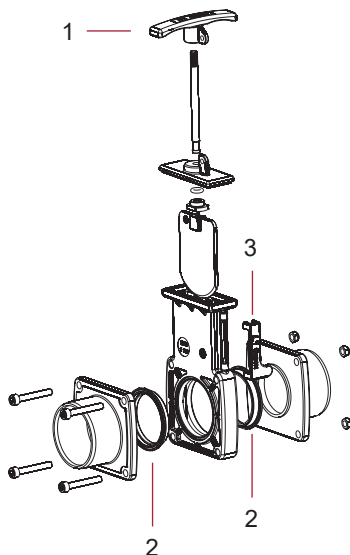

**VALVOLE A GHIGLIOTTINA IN PVC-U
D90-D110**

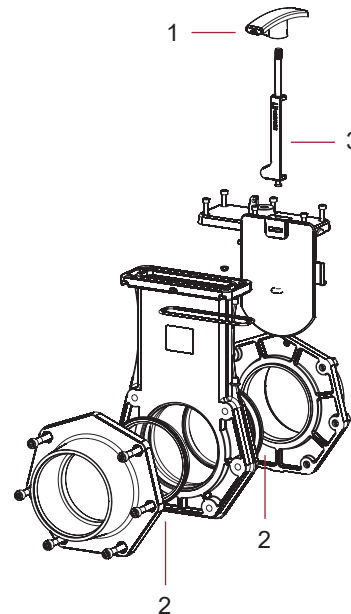

VALVOLE DI RITEGNO E DI FONDO IN PVC-U SERIE MOLLA - PVC-U CHECK VALVES SPRING SERIES

C01 | 007 900

D16 - 3/4" / D20 - 1/2"					
CODE	DESCRIZIONE	DESCRIPTION	Fig.	Q	EUR
02543R0106	Rete	Screen	3	5	3,54
02543R0104	Ghiera	Union nut	4	10	2,24
05352R0105	Manicotto D16	16 mm connection	5	10	1,60
02453R0105	Manicotto D20	20 mm connection	5	10	1,60
05353R0105	Manicotto 3/4" BSP	3/4" connection BSP	5	10	2,35
02462R0105	Manicotto 1/2" BSP	1/2" connection BSP	5	10	2,35
723R0139035	O-ring cono EPDM	Cone O-Ring EPDM	6	10	0,86
723R0266026	O-Ring corpo EPDM	Body O-Ring EPDM	7	10	0,86
723R0202035	O-Ring manicotto EPDM	Union O-Ring EPDM	8	10	0,98
08991R0121	Cono + O-Ring EPDM	Cone + O-Ring EPDM	1+6	5	4,61
08991R0110	Molla	Spring	2	5	3,69
08991R0129	Kit guarniz. EPDM	O-Ring kit EPDM	6+7+8	1	4,01
714R0139035	O-ring cono FPM	Cone O-Ring FPM	6	10	2,67
714R0266026	O-Ring corpo FPM	Body O-Ring FPM	7	10	2,91
714R0202035	O-Ring manicotto FPM	Union O-Ring FPM	8	10	5,56
18732R0121	Cono + O-Ring FPM	Cone + O-Ring FPM	1-6	5	6,32
08991R0130	Kit guarniz. FPM	O-Ring kit FPM	6+7+8	1	14,30

D32 - 1"					
CODE	DESCRIZIONE	DESCRIPTION	Fig.	Q	EUR
02545R0106	Rete	Screen	3	5	4,92
02455R0104	Ghiera	Union nut	4	10	3,54
02455R0105	Manicotto D32	32 mm connection	5	10	2,57
02464R0105	Manicotto 1" BSP	1" connection BSP	5	10	3,54
723R0250035	O-ring cono EPDM	Cone O-Ring EPDM	6	10	0,86
723R0378026	O-Ring corpo EPDM	Body O-Ring EPDM	7	10	0,86
723R0329035	O-Ring manicotto EPDM	Union O-Ring EPDM	8	10	1,46
08993R0121	Cono + O-Ring EPDM	Cone + O-Ring EPDM	1+6	5	6,14
08993R0110	Molla	Spring	2	5	4,65
08993R0129	Kit guarniz. EPDM	O-Ring kit EPDM	6+7+8	1	4,38
714R0250035	O-ring cono FPM	Cone O-Ring FPM	6	10	4,06
714R0378026	O-Ring corpo FPM	Body O-Ring FPM	7	10	4,01
714R0329035	O-Ring manicotto FPM	Union O-Ring FPM	8	10	6,64
18734R0121	Cono + O-Ring FPM	Cone + O-Ring FPM	1-6	5	8,90
08993R0130	Kit guarniz. FPM	O-Ring kit FPM	6+7+8	1	23,02

D50 - 1 1/2"					
CODE	DESCRIZIONE	DESCRIPTION	Fig.	Q	EUR
02547R0106	Rete	Screen	3	4	8,77
02502R0104	Ghiera	Union nut	4	8	5,64
02502R0105	Manicotto D50	50 mm connection	5	8	4,73
02504R0105	Manicotto 1 1/2" BSP	1 1/2" connection BSP	5	8	8,76
723R0387035	O-ring cono EPDM	Cone O-Ring EPDM	6	10	0,60
723R0567035	O-Ring corpo EPDM	Body O-Ring EPDM	7	5	1,40
723R0470053	O-Ring manicotto EPDM	Union O-Ring EPDM	8	10	2,35
08995R0121	Cono + O-Ring EPDM	Cone + O-Ring EPDM	1+6	4	7,72
08995R0110	Molla	Spring	2	4	7,72
08995R0129	Kit guarniz. EPDM	O-Ring kit EPDM	6+7+8	1	5,78
714R0387035	O-ring cono FPM	Cone O-Ring FPM	6	10	4,00
714R0567035	O-Ring corpo FPM	Body O-Ring FPM	7	5	15,63
714R0470053	O-Ring manicotto FPM	Union O-Ring FPM	8	10	19,11
18736R0121	Cono + O-Ring FPM	Cone + O-Ring FPM	1-6	4	10,37
08995R0130	Kit guarniz. FPM	O-Ring kit FPM	6+7+8	1	42,75

D75 - 2 1/2"					
CODE	DESCRIZIONE	DESCRIPTION	Fig.	Q	EUR
02549R0106	Rete	Screen	3	2	12,75
02459R0104	Ghiera	Union nut	4	4	23,20
02459R0105	Manicotto D75	75 mm connection	5	4	10,42
02468R0105	Manicotto 2 1/2" BSP	2 1/2" connection BSP	5	4	18,70
723R0660053	O-ring cono EPDM	Cone O-Ring EPDM	6	5	2,36
723R0978053	O-Ring corpo EPDM	Body O-Ring EPDM	7	2	3,54
723R0756053	O-Ring manicotto EPDM	Union O-Ring EPDM	8	5	6,32
08997R0121	Cono + O-Ring EPDM	Cone + O-Ring EPDM	1+6	2	17,60
08997R0110	Molla	Spring	2	2	15,98
08997R0129	Kit guarniz. EPDM	O-Ring kit EPDM	6+7+8	1	9,82
714R0660053	O-ring cono FPM	Cone O-Ring FPM	6	5	11,33
714R0978053	O-Ring corpo FPM	Body O-Ring FPM	7	2	32,36
714R0756053	O-Ring manicotto FPM	Union O-Ring FPM	8	5	33,93
18738R0121	Cono + O-Ring FPM	Cone + O-Ring FPM	1-6	2	23,44
08997R0130	Kit guarniz. FPM	O-Ring kit FPM	6+7+8	1	103,59

D25 - 3/4"					
CODE	DESCRIZIONE	DESCRIPTION	Fig.	Q	EUR
02544R0106	Rete	Screen	3	5	4,32
02454R0104	Ghiera	Union nut	4	10	3,06
02454R0105	Manicotto D25	25 mm connection	5	10	1,78
02463R0105	Manicotto 3/4" BSP	3/4" connection BSP	5	10	2,72
723R0202035	O-ring cono EPDM	Cone O-Ring EPDM	6	10	0,98
723R0330026	O-Ring corpo EPDM	Body O-Ring EPDM	7	10	0,86
723R0282035	O-Ring manicotto EPDM	Union O-Ring EPDM	8	10	1,22
08992R0121	Cono + O-Ring EPDM	Cone + O-Ring EPDM	1+6	5	5,01
08992R0110	Molla	Spring	2	5	3,90
08992R0129	Kit guarniz. EPDM	O-Ring kit EPDM	6+7+8	1	4,31
714R0202035	O-ring cono FPM	Cone O-Ring FPM	6	10	5,56
714R0330026	O-Ring corpo FPM	Body O-Ring FPM	7	10	4,37
723R0282035	O-Ring manicotto FPM	Union O-Ring FPM	8	10	6,25
18733R0121	Cono + O-Ring FPM	Cone + O-Ring FPM	1-6	5	7,33
08992R0130	Kit guarniz. FPM	O-Ring kit FPM	6+7+8	1	18,33

D40 - 1 1/4"					
CODE	DESCRIZIONE	DESCRIPTION	Fig.	Q	EUR
02546R0106	Rete	Screen	3	5	5,81
02456R0104	Ghiera	Union nut	4	10	4,88
02456R0105	Manicotto D40	40 mm connection	5	10	3,13
02465R0105	Manicotto 1 1/4" BSP	1 1/4" connection BSP	5	10	4,08
723R0329035	O-ring cono EPDM	Cone O-Ring EPDM	6	10	1,46
723R0505026	O-Ring corpo EPDM	Body O-Ring EPDM	7	5	1,23
723R0407053	O-Ring manicotto EPDM	Union O-Ring EPDM	8	10	1,75
08994R0121	Cono + O-Ring EPDM	Cone + O-Ring EPDM	1+6	5	6,69
08994R0110	Molla	Spring	2	5	6,69
08994R0129	Kit guarniz. EPDM	O-Ring kit EPDM	6+7+8	1	5,78
714R0329035	O-ring cono FPM	Cone O-Ring FPM	6	10	6,64
714R0505026	O-Ring corpo FPM	Body O-Ring FPM	7	5	7,29
714R0407053	O-Ring manicotto FPM	Union O-Ring FPM	8	10	13,57
18735R0121	Cono + O-Ring FPM	Cone + O-Ring FPM	1-6	5	11,01
08994R0130	Kit guarniz. FPM	O-Ring kit FPM	6+7+8	1	22,71

D63 - 2"					
CODE	DESCRIZIONE	DESCRIPTION	Fig.	Q	EUR
02548R0106	Rete	Screen	3	4	10,42
02503R0104	Ghiera	Union nut	4	8	9,08
02503R0105	Manicotto D63	63 mm connection	5	8	5,80
02505R0105	Manicotto 2"	2" connection BSP	5	8	8,34
723R0504035	O-ring cono EPDM	Cone O-Ring EPDM	6	5	1,23
723R0694035	O-Ring corpo EPDM	Body O-Ring EPDM	7	5	1,67
723R0597053	O-Ring manicotto EPDM	Union O-Ring EPDM	8	5	2,63
08996R0121	Cono + O-Ring EPDM	Cone + O-Ring EPDM	1+6	4	8,66
08996R0110	Molla	Spring	2	4	11,25
08996R0129	Kit guarniz. EPDM	O-Ring kit EPDM	6+7+8	1	6,87
714R0504035	O-ring cono FPM	Cone O-Ring FPM	6	5	6,90
714R0694035	O-Ring corpo FPM	Body O-Ring FPM	7	5	16,45
714R0597053	O-Ring manicotto FPM	Union O-Ring FPM	8	5	19,55
18737R0121	Cono + O-Ring FPM	Cone + O-Ring FPM	1-6	4	14,50
08996R0130	Kit guarniz. FPM	O-Ring kit FPM	6+7+8	1	56,29

D90 - 3" / D110 - 4" (DN80)					
CODE	DESCRIZIONE	DESCRIPTION	Fig.	Q	EUR
02550R0106	Rete	Screen	3	1	16,02
02460R0104	Ghiera válvula D90	Union nut 90 mm	4	2	32,52
02461R0104	Ghiera válvula D110	Union nut 110 mm	4	2	34,97
02460R0105	Manicotto D90	90 mm connection	5	2	17,28
02461R0105	Manicotto D110	110 mm connection	5	2	27,28
02469R0105	Manicotto 3"	3" connection BSP	5	2	25,26
05354R0105	Manicotto 4"	4" connection BSP	5	2	33,48
723R0840053	O-ring cono EPDM	Cone O-Ring EPDM	6	5	2,79
723R1238053	O-Ring corpo EPDM	Body O-Ring EPDM	7	1	6,87
723R0914053	O-Ring manicotto EPDM	Union O-Ring EPDM	8	2	8,24
08998R0121	Cono + O-Ring EPDM	Cone + O-Ring EPDM	1+6	1	20,38
08998R0110	Molla	Spring	2	1	21,26
08998R0129	Kit guarniz. EPDM	O-Ring kit EPDM	6+7+8	1	12,89
714R0840053	O-ring cono FPM	Cone O-Ring FPM	6	5	17,84
714R1238053	O-Ring corpo FPM	Body O-Ring FPM	7	1	42,53
714R0914053	O-Ring manicotto FPM	Union O-Ring FPM	8	2	35,67
18739R0121	Cono + O-Ring FPM	Cone + O-Ring FPM	1-6	1	33,25
08998R0130	Kit guarniz. FPM	O-Ring kit FPM	6+7+8	1	123,35

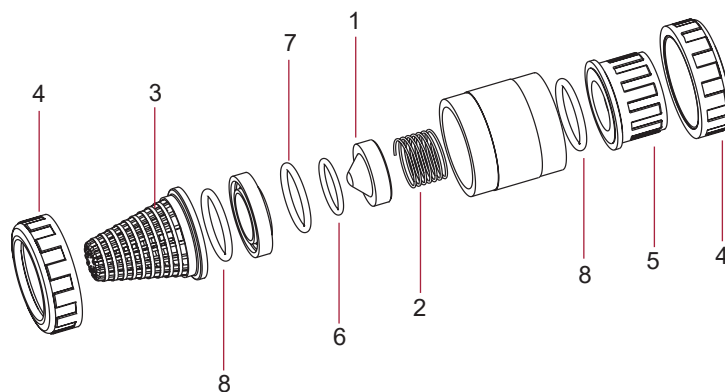

Accessori PVC-U

Valvole PVC-U

Valvole PVC-C

Valvole Extreme

VALVOLE DI RITEGNO E DI FONDO IN PVC-U SERIE SFERA - PVC-U CHECK VALVES BALL SERIES

C01 | 007 900

D16 - 3/8" / D20 - 1/2"					
CODE	DESCRIZIONE	DESCRIPTION	Fig.	Q	EUR
22079R0102	Sfera	Ball	1	1	26,30
02543R0106	Rete	Screen	3	5	3,54
02543R0104	Ghiera	Union nut	4	10	2,24
05352R0105	Manicotto D16	16 mm connection	5	10	1,60
02453R0105	Manicotto D20	20 mm connection	5	10	1,60
05353R0105	Manicotto 3/8" BSP	3/8" connection BSP	5	10	2,35
02462R0105	Manicotto 1/2" BSP	1/2" connection BSP	5	10	2,35
22079R0107	O-Ring EPDM	O-Ring EPDM	2	5	2,85
22090R0107	O-Ring FPM	O-Ring FPM	2	5	6,95
723R0202035	O-Ring manicotto EPDM	Union O-Ring EPDM	8	10	0,98
714R0202035	O-Ring manicotto FPM	Union O-Ring FPM	8	10	5,56

D32 - 1"					
CODE	DESCRIZIONE	DESCRIPTION	Fig.	Q	EUR
22080R0102	Sfera	Ball	1	1	30,69
02545R0106	Rete	Screen	3	5	4,92
02455R0104	Ghiera	Union nut	4	10	3,54
02455R0105	Manicotto D32	32 mm connection	5	10	2,57
02464R0105	Manicotto 1" BSP	1" connection BSP	5	10	3,54
22080R0107	O-Ring EPDM	O-Ring EPDM	2	5	4,63
22092R0107	O-Ring FPM	O-Ring FPM	2	5	11,52
723R0329035	O-Ring manicotto EPDM	Union O-Ring EPDM	8	10	1,46
714R0329035	O-Ring manicotto FPM	Union O-Ring FPM	8	10	6,64

D50 - 1 1/2"					
CODE	DESCRIZIONE	DESCRIPTION	Fig.	Q	EUR
25697R0102	Sfera	Ball	1	1	44,16
02547R0106	Rete	Screen	3	4	8,77
02502R0104	Ghiera	Union nut	4	8	5,64
02457R0105	Manicotto D50	50 mm connection	5	8	4,40
02466R0105	Manicotto 1 1/2" BSP	1 1/2" connection BSP	5	8	5,78
25697R0107	O-Ring EPDM	O-Ring EPDM	2	4	9,15
25701R0107	O-Ring FPM	O-Ring FPM	2	4	23,98
723R0470053	O-Ring manicotto EPDM	Union O-Ring EPDM	8	10	2,35
714R0470053	O-Ring manicotto FPM	Union O-Ring FPM	8	10	19,11

D75 - 2 1/2"					
CODE	DESCRIZIONE	DESCRIPTION	Fig.	Q	EUR
22175R0102	Sfera	Ball	1	1	107,35
02549R0106	Rete	Screen	3	2	12,75
02459R0104	Ghiera	Union nut	4	4	23,20
02459R0105	Manicotto D75	75 mm connection	5	4	10,42
02468R0105	Manicotto 2 1/2" BSP	2 1/2" connection BSP	5	4	18,70
22175R0107	O-Ring EPDM	O-Ring EPDM	2	2	14,42
22240R0107	O-Ring FPM	O-Ring FPM	2	2	64,90
723R0756053	O-Ring manicotto EPDM	Union O-Ring EPDM	8	5	6,32
714R0756053	O-Ring manicotto FPM	Union O-Ring FPM	8	5	33,93

D25 - 3/4"					
CODE	DESCRIZIONE	DESCRIPTION	Fig.	Q	EUR
22079R0102	Sfera	Ball	1	1	28,42
02544R0106	Rete	Screen	3	5	4,32
02454R0104	Ghiera	Union nut	4	10	3,06
02454R0105	Manicotto D25	25 mm connection	5	10	1,78
02463R0105	Manicotto 3/4" BSP	3/4" connection BSP	5	10	2,72
22079R0107	O-Ring EPDM	O-Ring EPDM	2	5	3,47
22091R0107	O-Ring FPM	O-Ring FPM	2	5	9,58
723R0282035	O-Ring manicotto EPDM	Union O-Ring EPDM	8	10	1,22
714R0282035	O-Ring manicotto FPM	Union O-Ring FPM	8	10	6,25

D40 - 1 1/4"					
CODE	DESCRIZIONE	DESCRIPTION	Fig.	Q	EUR
22174R0102	Sfera	Ball	1	1	42,09
02546R0106	Rete	Screen	3	5	5,81
02456R0104	Ghiera	Union nut	4	10	4,88
02456R0105	Manicotto D40	40 mm connection	5	10	3,13
02465R0105	Manicotto 1 1/4" BSP	1 1/4" connection BSP	5	10	4,08
22174R0107	O-Ring EPDM	O-Ring EPDM	2	5	6,11
22239R0107	O-Ring FPM	O-Ring FPM	2	5	18,27
723R0407053	O-Ring manicotto EPDM	Union O-Ring EPDM	8	10	1,75
714R0407053	O-Ring manicotto FPM	Union O-Ring FPM	8	10	13,57

D63 - 2"					
CODE	DESCRIZIONE	DESCRIPTION	Fig.	Q	EUR
25698R0102	Sfera	Ball	1	1	47,80
02548R0106	Rete	Screen	3	4	10,42
02503R0104	Ghiera	Union nut	4	8	9,08
02503R0105	Manicotto D63	63 mm connection	5	8	5,80
02505R0105	Manicotto 2"	2" connection BSP	5	8	8,34
25698R0107	O-Ring EPDM	O-Ring EPDM	2	4	10,71
25702R0107	O-Ring FPM	O-Ring FPM	2	4	34,49
723R0597053	O-Ring manicotto EPDM	Union O-Ring EPDM	8	5	2,63
714R0597053	O-Ring manicotto FPM	Union O-Ring FPM	8	5	19,55

D90 - 3" / D110 - 4" (DN80)					
CODE	DESCRIZIONE	DESCRIPTION	Fig.	Q	EUR
22176R0102	Sfera	Ball	1	1	191,10
02550R0106	Rete	Screen	3	1	16,02
02460R0104	Ghiera valvola D90	Union nut 90 mm	4	2	32,52
02461R0104	Ghiera valvola D110	Union nut 110 mm	4	2	34,97
02460R0105	Manicotto D90	90 mm connection	5	2	17,28
02461R0105	Manicotto D110	110 mm connection	5	2	27,28
02469R0105	Manicotto 3"	3" connection BSP	5	2	25,26
05354R0105	Manicotto 4"	4" connection BSP	5	2	33,48
22176R0107	O-Ring EPDM	O-Ring EPDM	2	1	24,25
22241R0107	O-Ring FPM	O-Ring FPM	2	1	101,60
723R0914053	O-Ring manicotto EPDM	Union O-Ring EPDM	8	2	8,24
714R0914053	O-Ring manicotto FPM	Union O-Ring FPM	8	2	35,67

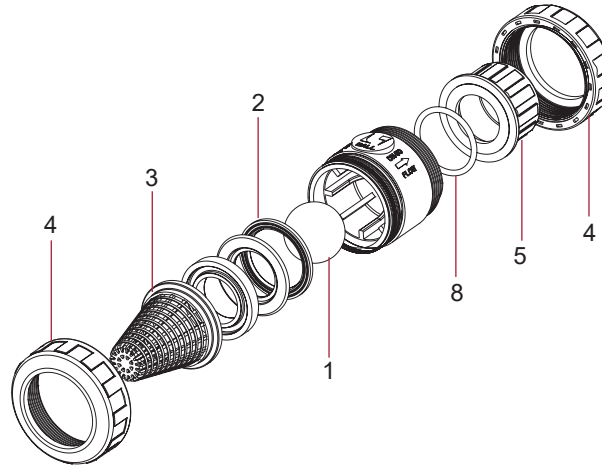

Accessori PVC-U

Valvole PVC-U

Valvole PVC-C

Valvole Extreme

Ricambi

VALVOLE DI RITEGNO E DI FONDO IN PVC-C SERIE SFERA - PVC-C CHECK VALVES BALL SERIES

C01 | 007 900

D16 - 3/8" / D20 - 1/2"					
CODE	DESCRIZIONE	DESCRIPTION	Fig.	Q	EUR
27501R0102	Sfera	Ball	1	1	73,55
02543R0106	Rete	Screen	3	5	3,54
22805R0104	Ghiera	Union nut	4	10	4,34
22805R0105	Manicotto D20	20 mm connection	5	10	4,47
22815R0105	Manicotto 1/2" BSP	1/2" connection BSF	5	10	6,99
22078R0107	O-Ring EPDM	O-Ring EPDM	2	5	2,85
22090R0107	O-Ring FPM	O-Ring FPM	2	5	6,95
723R0202035	O-Ring manicotto EPDM	Union O-Ring EPDM	8	10	0,96
714R0202035	O-Ring manicotto FPM	Union O-Ring FPM	8	10	5,56

D25 - 3/4"					
CODE	DESCRIZIONE	DESCRIPTION	Fig.	Q	EUR
27502R0102	Sfera	Ball	1	1	92,78
02544R0106	Rete	Screen	3	5	4,32
22806R0104	Ghiera	Union nut	4	10	6,46
22806R0105	Manicotto D25	25 mm connection	5	10	5,37
22816R0105	Manicotto 3/4" BSP	3/4" connection BSF	5	10	8,63
22079R0107	O-Ring EPDM	O-Ring EPDM	2	5	3,47
22091R0107	O-Ring FPM	O-Ring FPM	2	5	9,58
723R0282035	O-Ring manicotto EPDM	Union O-Ring EPDM	8	10	1,22
714R0282035	O-Ring manicotto FPM	Union O-Ring FPM	8	10	6,25

D32 - 1"					
CODE	DESCRIZIONE	DESCRIPTION	Fig.	Q	EUR
27503R0102	Sfera	Ball	1	1	113,40
02545R0106	Rete	Screen	3	5	4,92
22807R0104	Ghiera	Union nut	4	10	8,12
22807R0105	Manicotto D32	32 mm connection	5	10	7,31
22817R0105	Manicotto 1" BSP	1" connection BSF	5	10	10,97
22080R0107	O-Ring EPDM	O-Ring EPDM	2	5	4,63
22092R0107	O-Ring FPM	O-Ring FPM	2	5	11,52
723R0329035	O-Ring manicotto EPDM	Union O-Ring EPDM	8	10	1,46
714R0329035	O-Ring manicotto FPM	Union O-Ring FPM	8	10	6,64

D40 - 1 1/4"					
CODE	DESCRIZIONE	DESCRIPTION	Fig.	Q	EUR
27504R0102	Sfera	Ball	1	1	130,11
02546R0106	Rete	Screen	3	5	5,81
22808R0104	Ghiera	Union nut	4	10	11,81
22808R0105	Manicotto D40	40 mm connection	5	10	9,93
22818R0105	Manicotto 1 1/4" BSP	1 1/4" connection BSF	5	10	13,08
22174R0107	O-Ring EPDM	O-Ring EPDM	2	5	6,11
22329R0107	O-Ring FPM	O-Ring FPM	2	5	18,27
723R0407053	O-Ring manicotto EPDM	Union O-Ring EPDM	8	10	1,75
714R0407053	O-Ring manicotto FPM	Union O-Ring FPM	8	10	13,57

D50 - 1 1/2"					
CODE	DESCRIZIONE	DESCRIPTION	Fig.	Q	EUR
27505R0102	Sfera	Ball	1	1	134,71
02547R0106	Rete	Screen	3	4	8,77
22849R0104	Ghiera	Union nut	4	8	16,06
22849R0105	Manicotto D50	50 mm connection	5	8	8,76
22859R0105	Manicotto 1 1/2" BSP	1 1/2" connection BSF	5	8	14,59
25697R0107	O-Ring EPDM	O-Ring EPDM	2	4	9,15
25701R0107	O-Ring FPM	O-Ring FPM	2	4	23,98
723R0470053	O-Ring manicotto EPDM	Union O-Ring EPDM	8	10	2,35
714R0470053	O-Ring manicotto FPM	Union O-Ring FPM	8	10	19,11

D63 - 2"					
CODE	DESCRIZIONE	DESCRIPTION	Fig.	Q	EUR
27506R0102	Sfera	Ball	1	1	203,07
02548R0106	Rete	Screen	3	4	10,42
22850R0104	Ghiera	Union nut	4	8	25,04
22850R0105	Manicotto D63	63 mm connection	5	8	17,36
22860R0105	Manicotto 2"	2" connection BSF	5	8	24,48
25698R0107	O-Ring EPDM	O-Ring EPDM	2	4	10,71
25702R0107	O-Ring FPM	O-Ring FPM	2	4	34,49
723R0597053	O-Ring manicotto EPDM	Union O-Ring EPDM	8	5	2,63
714R0597053	O-Ring manicotto FPM	Union O-Ring FPM	8	5	19,55

D75 - 2 1/2"					
CODE	DESCRIZIONE	DESCRIPTION	Fig.	Q	EUR
27507R0102	Sfera	Ball	1	1	730,32
02549R0106	Rete	Screen	3	2	12,75
22811R0104	Ghiera	Union nut	4	4	57,80
22811R0105	Manicotto D75	75 mm connection	5	4	32,94
22812R0105	Manicotto 2 1/2" BSP	2 1/2" connection BSF	5	4	60,30
22175R0107	O-Ring EPDM	O-Ring EPDM	2	2	14,42
22240R0107	O-Ring FPM	O-Ring FPM	2	2	64,90
723R0756053	O-Ring manicotto EPDM	Union O-Ring EPDM	8	5	6,32
714R0756053	O-Ring manicotto FPM	Union O-Ring FPM	8	5	33,93

D90 - 3" / D110 - 4"					
CODE	DESCRIZIONE	DESCRIPTION	Fig.	Q	EUR
27508R0102	Sfera	Ball	1	1	1.568,42
02550R0106	Rete	Screen	3	1	16,02
22812R0104	Ghiera valvola D90	Union nut 90 mm	4	2	84,65
22853R0104	Ghiera valvola D110	Union nut 110 mm	4	2	96,78
22812R0105	Manicotto D90	90 mm connection	5	2	55,47
22853R0105	Manicotto D110	110 mm connection	5	2	76,77
22822R0105	Manicotto 3"	3" connection BSF	5	2	97,75
22863R0105	Manicotto 4"	4" connection BSF	5	2	161,41
22176R0107	O-Ring EPDM	O-Ring EPDM	2	1	24,25
22241R0107	O-Ring FPM	O-Ring FPM	2	1	101,60
723R0914053	O-Ring manicotto EPDM	Union O-Ring EPDM	8	2	8,24
714R0914053	O-Ring manicotto FPM	Union O-Ring FPM	8	2	35,67

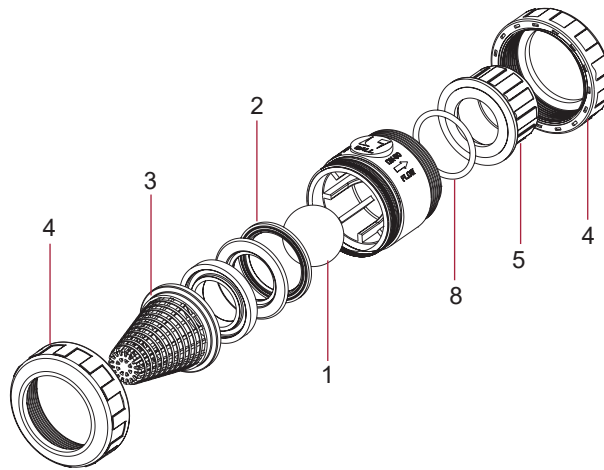

Accessori PVC-U

Valvole PVC-U

Valvole PVC-C

Valvole Extreme

VALVOLE A CLAPET IN PVC-U - PVC-U SWING CHECK VALVES

C01 | 007 900

O-Ring corpo EPDM - BODY O-RING EPDM					
CODE	DESCRIZIONE	DESCRIPTION	Fig.	Q	EUR
37055R0400	O-Ring corpo EPDM D63	Body O-Ring EPDM D63	2	1	3,12
723R0914053	O-Ring corpo EPDM D75	Body O-Ring EPDM D75	2	2	8,24
723R1105053	O-Ring corpo EPDM D90	Body O-Ring EPDM D90	2	1	3,21
723R1359053	O-Ring corpo EPDM D110	Body O-Ring EPDM D110	2	1	3,60
723R1486053	O-Ring corpo EPDM D125	Body O-Ring EPDM D125	2	1	5,62
723R1600070	O-Ring corpo EPDM D90-D110	Body O-Ring EPDM D90-D110	2	1	7,86
723R1899070	O-Ring corpo EPDM D160	Body O-Ring EPDM D160	2	1	10,34
723R2216070	O-Ring corpo EPDM D200	Body O-Ring EPDM D200	2	1	10,90
723R2470070	O-Ring corpo EPDM D225	Body O-Ring EPDM D225	2	1	22,07
723 R 2530070	O-Ring corpo EPDM D250	Body O-Ring EPDM D250	2	1	29,68
37057R0400	O-Ring corpo EPDM D315	Body O-Ring EPDM D315	2	1	55,78

O-Ring clapet EPDM - FLAP O-RING EPDM					
CODE	DESCRIZIONE	DESCRIPTION	Fig.	Q	EUR
37055R0401	O-Ring clapet EPDM D63	Flap O-Ring EPDM D63	1	1	1,45
723R0407053	O-Ring clapet EPDM D75	Flap O-Ring EPDM D75	1	10	1,75
723R0565053	O-Ring clapet EPDM D90	Flap O-Ring EPDM D90	1	5	2,05
723R0724053	O-Ring clapet EPDM D110	Flap O-Ring EPDM D110	1	5	2,09
723R0819053	O-Ring clapet EPDM D125	Flap O-Ring EPDM D125	1	2	2,23
723R0914053	O-Ring clapet EPDM D140	Flap O-Ring EPDM D140	1	2	8,24
723R1137053	O-Ring clapet EPDM D160	Flap O-Ring EPDM D160	1	1	3,92
723R1359053	O-Ring clapet EPDM D200	Flap O-Ring EPDM D200	1	1	3,60
723R1486053	O-Ring clapet EPDM D225	Flap O-Ring EPDM D225	1	1	5,62
723R1645053	O-Ring clapet EPDM D250	Flap O-Ring EPDM D250	1	1	30,56
37057R0401	O-Ring clapet EPDM D315	Flap O-Ring EPDM D315	1	1	45,55

CONJUNTO Lente - FLAP KIT					
CODE	DESCRIZIONE	DESCRIPTION	Fig.	Q	EUR
08984R0120	Clapet, O-Ring clapet e tappi D75	Flap, flap O-Ring & caps D75	1+3+4	1	12,48
08985R0120	Clapet, O-Ring clapet e tappi D90	Flap, flap O-Ring & caps D90	1+3+4	1	12,78
08986R0120	Clapet, O-Ring clapet e tappi D110	Flap, flap O-Ring & caps D110	1+3+4	1	14,74
09040R0120	Clapet, O-Ring clapet e tappi D125	Flap, flap O-Ring & caps D125	1+3+4	1	16,14
08987R0120	Clapet, O-Ring clapet e tappi D140	Flap, flap O-Ring & caps D140	1+3+4	1	18,82
08988R0120	Clapet, O-Ring clapet e tappi D160	Flap, flap O-Ring & caps D160	1+3+4	1	28,98
09041R0120	Clapet, O-Ring clapet e tappi D200	Flap, flap O-Ring & caps D200	1+3+4	1	33,73
08989R0120	Clapet, O-Ring clapet e tappi D225	Flap, flap O-Ring & caps D225	1+3+4	1	40,49
37056R0120	Clapet, O-Ring clapet e tappi D250	Flap, flap O-Ring & caps D250	1+3+4	1	64,01

O-Ring corpo FPM - BODY O-RING FPM					
CODE	DESCRIZIONE	DESCRIPTION	Fig.	Q	EUR
714R0914053	O-Ring corpo FPM D75	Body O-Ring FPM D75	2	2	35,67
714R1105053	O-Ring corpo FPM D90	Body O-Ring FPM D90	2	1	26,17
714R1359053	O-Ring corpo FPM D110	Body O-Ring FPM D110	2	1	29,55
714R1486053	O-Ring corpo FPM D125	Body O-Ring FPM D125	2	1	38,24
714R1600070	O-Ring corpo FPM D140	Body O-Ring FPM D140	2	1	65,16
714R1915070	O-Ring corpo FPM D160	Body O-Ring FPM D160	2	1	123,50
714R2216070	O-Ring corpo FPM D200	Body O-Ring FPM D200	2	1	90,95
714R2485070	O-Ring corpo FPM D225	Body O-Ring FPM D225	2	1	159,10

O-Ring clapet FPM - FLAP O-RING FPM					
CODE	DESCRIZIONE	DESCRIPTION	Fig.	Q	EUR
714R0407053	O-Ring clapet FPM D75	Flap O-Ring FPM D75	1	10	13,57
714R0565053	O-Ring clapet FPM D90	Flap O-Ring FPM D90	1	5	13,91
714R0724053	O-Ring clapet FPM D110	Flap O-Ring FPM D110	1	5	14,69
714R0819053	O-Ring clapet FPM D125	Flap O-Ring FPM D125	1	2	17,89
714R0914053	O-Ring clapet FPM D140	Flap O-Ring FPM D140	1	2	35,67
714R1137053	O-Ring clapet FPM D160	Flap O-Ring FPM D160	1	1	26,79
714R1359053	O-Ring clapet FPM D200	Flap O-Ring FPM D200	1	1	29,55
714R1486053	O-Ring clapet FPM D225	Flap O-Ring FPM D225	1	1	38,24

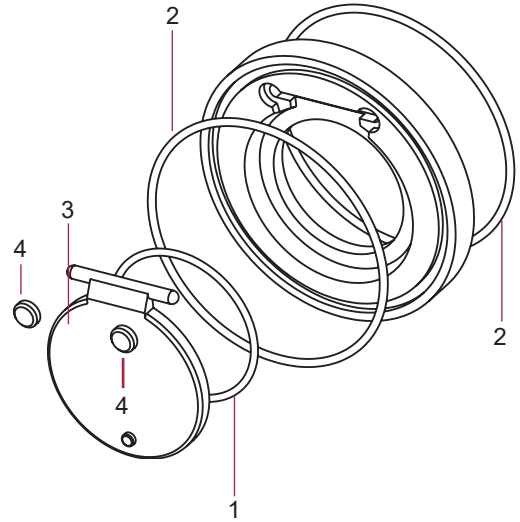

VALVOLA IDRAULICA IN PVC-U - PVC-U HYDRAULIC VALVE

C01 | 007 900

D63					
CODE	DESCRIZIONE	DESCRIPTION	Fig.	Q	EUR
11462R041	Membrana valvola idraulica	Hydraulic valve diaphragm	4	1	275,77
11462R0104	Ghiera valvola idraulica	Hydraulic valve nut	1	4	19,29

D90					
CODE	DESCRIZIONE	DESCRIPTION	Fig.	Q	EUR
27500R041	Membrana valvola idraulica	Hydraulic valve diaphragm	4	1	342,10

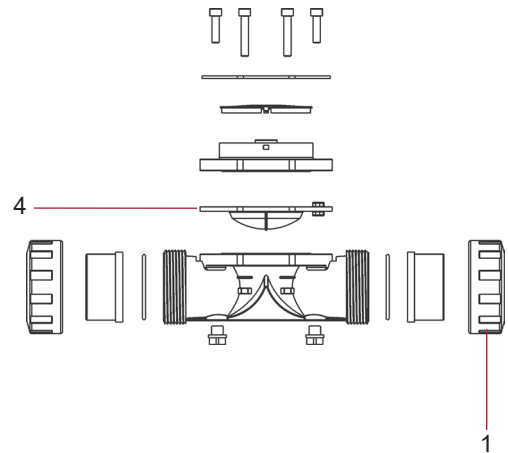

VALVOLE A FARFALLA SERIE STANDARD - STANDARD SERIES BUTTERFLY VALVES

C01 | 007 900

Accessori PVC-U
Valvole PVC-U
Valvole PVC-C
Valvole Extreme

D63 / D75					
CODE	DESCRIZIONE	DESCRIPTION	Fig.	Q	EUR
32614R0124	Kit maniglia EPDM	Handle assembly EPDM	1+2+3+4+5	1	39,97
34532R0124	Kit maniglia FPM	Handle assembly FPM	1+2+3+4+5	1	39,97
32614R0130	Kit divisore	Dial plate assembly	6+7+8	1	20,66
32614R0129	Kit O-Ring perno EPDM	Shaft O-ring kit EPDM	9	1	13,15
34532R0129	Kit O-Ring perno FPM	Shaft O-ring kit FPM	9	1	19,34
32614R0121	Lente PVC-U	Disc PVC-U	10	1	23,83
32614R0118	O-Ring corpo EPDM	Body gasket EPDM	11	1	38,61
34532R0118	O-Ring corpo FPM	Body gasket FPM	11	1	175,14

D90					
CODE	DESCRIZIONE	DESCRIPTION	Fig.	Q	EUR
32616R0124	Kit maniglia EPDM	Handle assembly EPDM	1+2+3+4+5	1	40,91
34533R0124	Kit maniglia FPM	Handle assembly FPM	1+2+3+4+5	1	40,91
32614R0130	Kit divisore	Dial plate assembly	6+7+8	1	20,66
32615R0129	Kit O-Ring perno EPDM	Shaft O-ring kit EPDM	9	1	13,15
34533R0129	Kit O-Ring perno FPM	Shaft O-ring kit FPM	9	1	19,34
32615R0121	Lente PVC-U	Disc PVC-U	10	1	25,66
32615R0118	O-Ring corpo EPDM	Body gasket EPDM	11	1	40,74
34533R0118	O-Ring corpo FPM	Body gasket FPM	11	1	256,17

D110					
CODE	DESCRIZIONE	DESCRIPTION	Fig.	Q	EUR
32616R0124	Kit maniglia EPDM	Handle assembly EPDM	1+2+3+4+5	1	40,91
34534R0124	Kit maniglia FPM	Handle assembly FPM	1+2+3+4+5	1	40,91
32616R0130	Kit divisore	Dial plate assembly	6+7+8	1	20,95
32616R0129	Kit O-Ring perno EPDM	Shaft O-ring kit EPDM	9	1	13,70
34534R0129	Kit O-Ring perno FPM	Shaft O-ring kit FPM	9	1	27,00
32616R0121	Lente PVC-U	Disc PVC-U	10	1	34,28
32616R0118	O-Ring corpo EPDM	Body gasket EPDM	11	1	47,80
34534R0118	O-Ring corpo FPM	Body gasket FPM	11	1	373,33

D125 / D140					
CODE	DESCRIZIONE	DESCRIPTION	Fig.	Q	EUR
32617R0124	Kit maniglia EPDM	Handle assembly EPDM	1+2+3+4+5	1	45,88
34535R0124	Kit maniglia FPM	Handle assembly FPM	1+2+3+4+5	1	45,88
32616R0130	Kit divisore	Dial plate assembly	6+7+8	1	20,95
32617R0129	Kit O-Ring perno EPDM	Shaft O-ring kit EPDM	9	1	13,70
34535R0129	Kit O-Ring perno FPM	Shaft O-ring kit FPM	9	1	27,00
32617R0121	Lente PVC-U	Disc PVC-U	10	1	46,75
32617R0118	O-Ring corpo EPDM	Body gasket EPDM	11	1	55,97
34535R0118	O-Ring corpo FPM	Body gasket FPM	11	1	392,61

D160					
CODE	DESCRIZIONE	DESCRIPTION	Fig.	Q	EUR
32617R0124	Kit maniglia EPDM	Handle assembly EPDM	1+2+3+4+5	1	45,88
34535R0124	Kit maniglia FPM	Handle assembly FPM	1+2+3+4+5	1	45,88
32616R0130	Kit divisore	Dial plate assembly	6+7+8	1	20,95
32617R0129	Kit O-Ring perno EPDM	Shaft O-ring kit EPDM	9	1	13,70
34535R0129	Kit O-Ring perno FPM	Shaft O-ring kit FPM	9	1	27,00
32618R0121	Lente PVC-U	Disc PVC-U	10	1	54,89
32618R0118	O-Ring corpo EPDM	Body gasket EPDM	11	1	77,51
34536R0118	O-Ring corpo FPM	Body gasket FPM	11	1	620,23

D200 / D225					
CODE	DESCRIZIONE	DESCRIPTION	Fig.	Q	EUR
32619R0124	Kit maniglia EPDM	Handle assembly EPDM	1+2+3+4+5	1	61,45
34537R0124	Kit maniglia FPM	Handle assembly FPM	1+2+3+4+5	1	61,45
32619R0130	Kit divisore	Dial plate assembly	6+7+8	1	36,61
32619R0129	Kit O-Ring perno EPDM	Shaft O-ring kit EPDM	9	1	14,38
34537R0129	Kit O-Ring perno FPM	Shaft O-ring kit FPM	9	1	33,15
32619R0121	Lente PVC-U	Disc PVC-U	10	1	126,45
32619R0118	O-Ring corpo EPDM	Body gasket EPDM	11	1	126,11
34537R0118	O-Ring corpo FPM	Body gasket FPM	11	1	1.004,13

D250					
CODE	DESCRIZIONE	DESCRIPTION	Fig.	Q	EUR
10086R0124	Kit maniglia EPDM	Handle assembly EPDM	1+2+3+4+5	1	697,87
46647R0130	Kit divisore	Dial plate assembly	6+7+8	1	42,29
46647R0129	Kit O-Ring perno EPDM	Shaft O-ring kit EPDM	9	1	15,36
34472R0121	Lente PVC-U	Disc PVC-U	10	1	198,18
46647R0118	O-Ring corpo EPDM	Body gasket EPDM	11	1	214,12

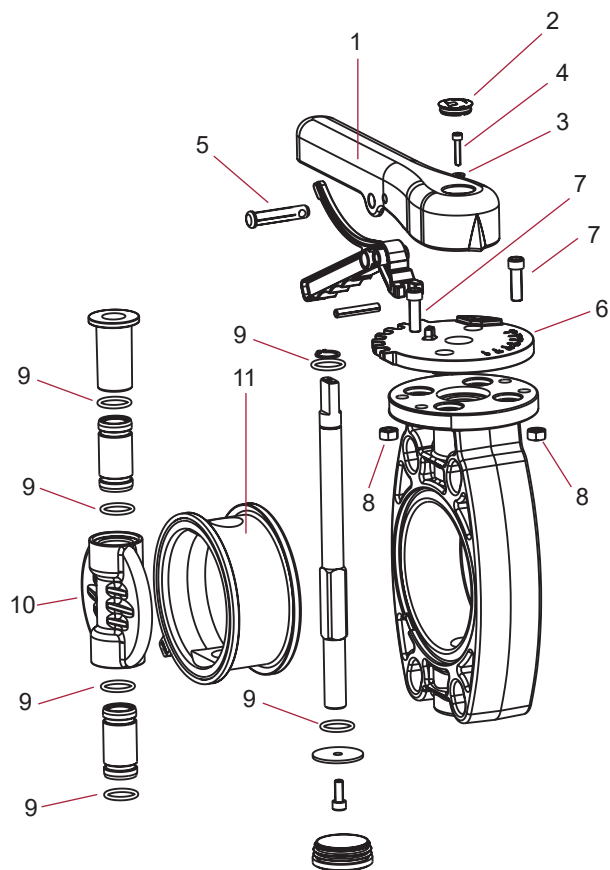

VALVOLE A FARFALLA SERIE INDUSTRIAL - INDUSTRIAL SERIES BUTTERFLY VALVES

C01 | 007 900

D63 / D75					
CODE	DESCRIZIONE	DESCRIPTION	Fig.	Q	EUR
32614R0124	Kit maniglia EPDM	Handle assembly EPDM	1+2+3+4+5	1	39,97
34532R0124	Kit maniglia FPM	Handle assembly FPM	1+2+3+4+5	1	39,97
32614R0130	Kit divisore	Dial plate assembly	6+7+8	1	20,66
32620R0129	Kit O-Ring perno EPDM Perox.	Shaft O-ring kit Perox. EPDM	9	1	12,84
34532R0129	Kit O-Ring perno FPM	Shaft O-ring kit FPM	9	1	19,34
32614R0121	Lente PVC-U	Disc PVC-U	10	1	23,63
34480R0121	Lente PVC-C	Disc PVC-C	10	1	26,56
32620R0118	O-Ring corpo EPDM Perox.	Body gasket Perox. EPDM	11	1	72,35
34532R0118	O-Ring corpo FPM	Body gasket FPM	11	1	175,14

D90					
CODE	DESCRIZIONE	DESCRIPTION	Fig.	Q	EUR
32615R0124	Kit maniglia EPDM	Handle assembly EPDM	1+2+3+4+5	1	40,91
34533R0124	Kit maniglia FPM	Handle assembly FPM	1+2+3+4+5	1	40,91
32614R0130	Kit divisore	Dial plate assembly	6+7+8	1	20,66
32621R0129	Kit O-Ring perno EPDM Perox.	Shaft O-ring kit Perox. EPDM	9	1	14,31
34533R0129	Kit O-Ring perno FPM	Shaft O-ring kit FPM	9	1	19,34
32615R0121	Lente PVC-U	Disc PVC-U	10	1	25,66
34481R0121	Lente PVC-C	Disc PVC-C	10	1	29,70
32621R0118	O-Ring corpo EPDM Perox.	Body gasket Perox. EPDM	11	1	75,27
34533R0118	O-Ring corpo FPM	Body gasket FPM	11	1	256,17

D110					
CODE	DESCRIZIONE	DESCRIPTION	Fig.	Q	EUR
32616R0124	Kit maniglia EPDM	Handle assembly EPDM	1+2+3+4+5	1	40,91
34534R0124	Kit maniglia FPM	Handle assembly FPM	1+2+3+4+5	1	40,91
32616R0130	Kit divisore	Dial plate assembly	6+7+8	1	20,95
32622R0129	Kit O-Ring perno EPDM Perox.	Shaft O-ring kit Perox. EPDM	9	1	17,40
34534R0129	Kit O-Ring perno FPM	Shaft O-ring kit FPM	9	1	27,00
32616R0121	Lente PVC-U	Disc PVC-U	10	1	34,28
33961R0121	Lente PVC-C	Disc PVC-C	10	1	40,14
32622R0118	O-Ring corpo EPDM Perox.	Body gasket Perox. EPDM	11	1	84,22
34534R0118	O-Ring corpo FPM	Body gasket FPM	11	1	373,33

D125 / D140					
CODE	DESCRIZIONE	DESCRIPTION	Fig.	Q	EUR
32617R0124	Kit maniglia EPDM	Handle assembly EPDM	1+2+3+4+5	1	45,88
34535R0124	Kit maniglia FPM	Handle assembly FPM	1+2+3+4+5	1	45,88
32616R0130	Kit divisore	Dial plate assembly	6+7+8	1	20,95
32623R0129	Kit O-Ring perno EPDM Perox.	Shaft O-ring kit Perox. EPDM	9	1	17,40
34535R0129	Kit O-Ring perno FPM	Shaft O-ring kit FPM	9	1	27,00
32617R0121	Lente PVC-U	Disc PVC-U	10	1	46,75
34482R0121	Lente PVC-C	Disc PVC-C	10	1	59,99
32623R0118	O-Ring corpo EPDM Perox.	Body gasket Perox. EPDM	11	1	94,51
34535R0118	O-Ring corpo FPM	Body gasket FPM	11	1	392,61

D160					
CODE	DESCRIZIONE	DESCRIPTION	Fig.	Q	EUR
32617R0124	Kit maniglia EPDM	Handle assembly EPDM	1+2+3+4+5	1	45,88
34535R0124	Kit maniglia FPM	Handle assembly FPM	1+2+3+4+5	1	45,88
32616R0130	Kit divisore	Dial plate assembly	6+7+8	1	20,95
32623R0129	Kit O-Ring perno EPDM Perox.	Shaft O-ring kit Perox. EPDM	9	1	17,40
34535R0129	Kit O-Ring perno FPM	Shaft O-ring kit FPM	9	1	27,00
32618R0121	Lente PVC-U	Disc PVC-U	10	1	54,89
34483R0121	Lente PVC-C	Disc PVC-C	10	1	77,55
32624R0118	O-Ring corpo EPDM Perox.	Body gasket Perox. EPDM	11	1	119,33
34536R0118	O-Ring corpo FPM	Body gasket FPM	11	1	620,23

D200 / D225					
CODE	DESCRIZIONE	DESCRIPTION	Fig.	Q	EUR
32619R0124	Kit maniglia EPDM	Handle assembly EPDM	1+2+3+4+5	1	61,45
34537R0124	Kit maniglia FPM	Handle assembly FPM	1+2+3+4+5	1	61,45
32619R0130	Kit divisore	Dial plate assembly	6+7+8	1	36,61
32625R0129	Kit O-Ring perno EPDM Perox.	Shaft O-ring kit Perox. EPDM	9	1	21,03
34537R0129	Kit O-Ring perno FPM	Shaft O-ring kit FPM	9	1	33,15
32619R0121	Lente PVC-U	Disc PVC-U	10	1	126,45
34484R0121	Lente PVC-C	Disc PVC-C	10	1	182,10
32625R0118	O-Ring corpo EPDM Perox.	Body gasket Perox. EPDM	11	1	206,11
34537R0118	O-Ring corpo FPM	Body gasket FPM	11	1	1.004,13

D250 / D280					
CODE	DESCRIZIONE	DESCRIPTION	Fig.	Q	EUR
34472R0129	Kit O-Ring perno EPDM Perox.	Shaft O-ring kit Perox. EPDM	9	1	23,70
34479R0129	Kit O-Ring perno FPM	Shaft O-ring kit FPM	9	1	72,35
34472R0121	Lente PVC-U	Disc PVC-U	10	1	198,18
34496R0121	Lente PVC-C	Disc PVC-C	10	1	275,49
34472R0118	O-Ring corpo EPDM Perox.	Body gasket Perox. EPDM	11	1	422,02
34479R0118	O-Ring corpo FPM	Body gasket FPM	11	1	2.185,15

D315					
CODE	DESCRIZIONE	DESCRIPTION	Fig.	Q	EUR
34472R0129	Kit O-Ring perno EPDM Perox.	Shaft O-ring kit Perox. EPDM	9	1	23,70
34479R0129	Kit O-Ring perno FPM	Shaft O-ring kit FPM	9	1	72,35
32738R0121	Lente PVC-U	Disc PVC-U	10	1	288,04
34497R0121	Lente PVC-C	Disc PVC-C	10	1	385,64
32738R0118	O-Ring corpo EPDM Perox.	Body gasket Perox. EPDM	11	1	528,61
32739R0118	O-Ring corpo FPM	Body gasket FPM	11	1	2.458,11

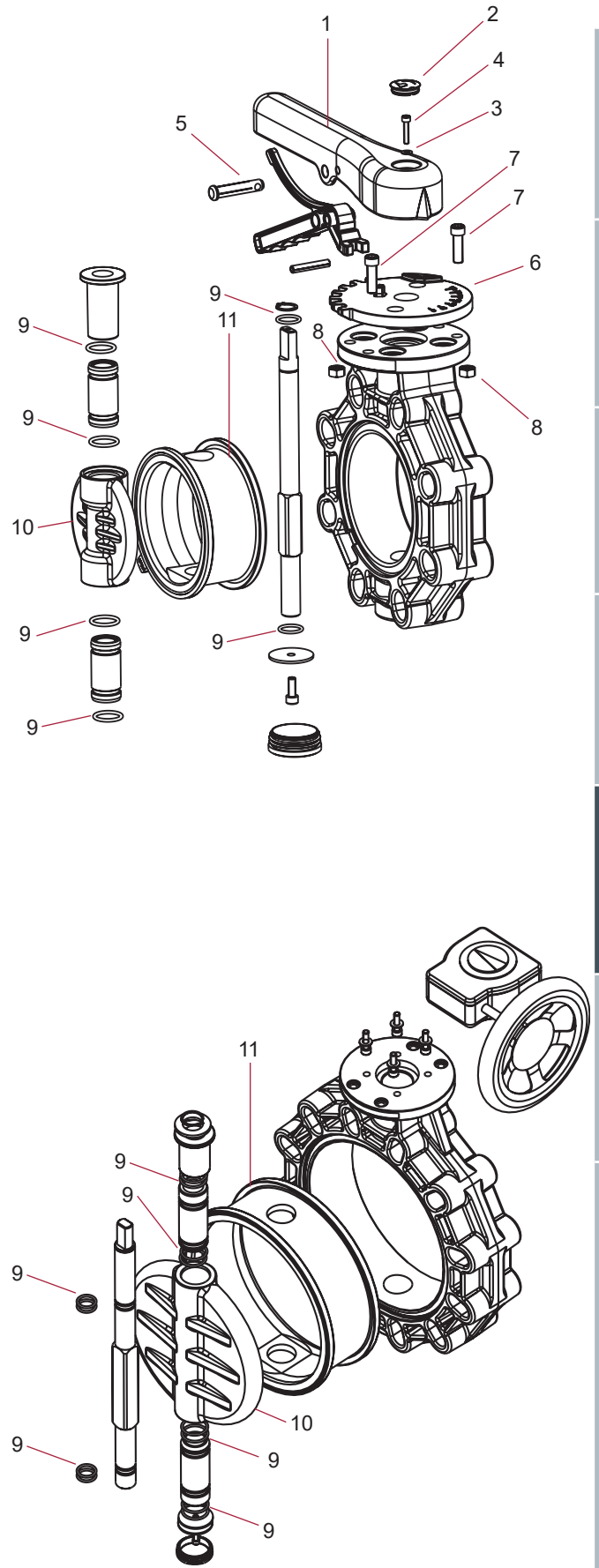

Accessori PVC-U

Valvole PVC-U

Valvole PVC-C

Valvole Extreme

Ricambi

VALVOLE A FARFALLA IN PVC-U SERIE CLASSIC - PVC-U BUTTERFLY VALVES CLASSIC SERIES

C01 | 007 900

Accessori PVC-U

Valvole PVC-U

Valvole PVC-C

Valvole Extreme

D63 / D75					
CODE	DESCRIZIONE	DESCRIPTION	Fig.	Q	EUR
02581R0124	Kit maniglia	Handle assembly	1	1	67,90
02581R0130	Kit divisore	Dial plate assembly	2	1	30,67
02581R0121	Lente + perno a. zincato + O-Ring EPDM	Disc, zinc plated shaft + EPDM O-Rings	3+5	1	26,63
16707R0121	Lente + perno a. inox + O-Ring EPDM	Disc, stainless shaft + EPDM O-Rings	3+5	1	133,07
02581R0118	O-Ring corpo EPDM	Body gasket EPDM	4	1	63,97
723R0124018	O-Ring perno EPDM	Shaft O-Ring EPDM	5	10	0,59
714R0124018	O-Ring perno FPM	Shaft O-Ring FPM	5	10	1,78

D90					
CODE	DESCRIZIONE	DESCRIPTION	Fig.	Q	EUR
02582R0124	Kit maniglia	Handle assembly	1	1	75,63
02581R0130	Kit divisore	Dial plate assembly	2	1	30,67
02582R0121	Lente + perno a. zincato + O-Ring EPDM	Disc, zinc plated shaft + EPDM O-Rings	3+5	1	36,76
16708R0121	Lente + perno a. inox + O-Ring EPDM	Disc, stainless shaft + EPDM O-Rings	3+5	1	153,19
02582R0118	O-Ring corpo EPDM	Body gasket EPDM	4	1	72,84
723R0139026	O-Ring perno EPDM	Shaft O-Ring EPDM	5	10	0,75
714R0139026	O-Ring perno FPM	Shaft O-Ring FPM	5	10	2,91

D110					
CODE	DESCRIZIONE	DESCRIPTION	Fig.	Q	EUR
02583R0124	Kit maniglia	Handle assembly	1	1	66,97
02581R0130	Kit divisore	Dial plate assembly	2	1	30,67
02583R0121	Lente + perno a. zincato + O-Ring EPDM	Disc, zinc plated shaft + EPDM O-Rings	3+5	1	48,55
16709R0121	Lente + perno a. inox + O-Ring EPDM	Disc, stainless shaft + EPDM O-Rings	3+5	1	225,04
02583R0118	O-Ring corpo EPDM	Body gasket EPDM	4	1	81,21
723R0188018	O-Ring perno EPDM	Shaft O-Ring EPDM	5	10	0,59
714R0188018	O-Ring perno FPM	Shaft O-Ring FPM	5	10	2,35

D125 / D140					
CODE	DESCRIZIONE	DESCRIPTION	Fig.	Q	EUR
02585R0124	Kit maniglia	Handle assembly	1	1	93,66
02581R0130	Kit divisore	Dial plate assembly	2	1	30,67
02585R0121	Lente + perno a. zincato + O-Ring EPDM	Disc, zinc plated shaft + EPDM O-Rings	3+5	1	63,03
16710R0121	Lente + perno a. inox + O-Ring EPDM	Disc, stainless shaft + EPDM O-Rings	3+5	1	301,41
02585R0118	O-Ring corpo EPDM	Body gasket EPDM	4	1	103,03
723R0219026	O-Ring perno EPDM	Shaft O-Ring EPDM	5	10	0,75
714R0219026	O-Ring perno FPM	Shaft O-Ring FPM	5	10	3,22

D160					
CODE	DESCRIZIONE	DESCRIPTION	Fig.	Q	EUR
02586R0124	Kit maniglia	Handle assembly	1	1	93,66
02581R0130	Kit divisore	Dial plate assembly	2	1	30,67
02586R0121	Lente + perno a. zincato + O-Ring EPDM	Disc, zinc plated shaft + EPDM O-Rings	3+5	1	81,21
16711R0121	Lente + perno a. inox + O-Ring EPDM	Disc, stainless shaft + EPDM O-Rings	3+5	1	349,33
02586R0118	O-Ring corpo EPDM	Body gasket EPDM	4	1	123,35
723R0234035	O-Ring perno EPDM	Shaft O-Ring EPDM	5	10	0,86
714R0234035	O-Ring perno FPM	Shaft O-Ring FPM	5	10	4,38

D200 / D225					
CODE	DESCRIZIONE	DESCRIPTION	Fig.	Q	EUR
02587R0124	Kit maniglia	Handle assembly	1	1	132,53
02587R0130	Kit divisore	Dial plate assembly	2	1	43,36
02587R0121	Lente + perno a. zincato + O-Ring EPDM	Disc, zinc plated shaft + EPDM O-Rings	3+5	1	144,44
16712R0121	Lente + perno a. inox + O-Ring EPDM	Disc, stainless shaft + EPDM O-Rings	3+5	1	433,53
02587R0118	O-Ring corpo EPDM	Body gasket EPDM	4	1	187,29
723R0300040	O-Ring perno EPDM	Shaft O-Ring EPDM	5	10	1,54
714R0300040	O-Ring perno FPM	Shaft O-Ring FPM	5	10	5,78

D250					
CODE	DESCRIZIONE	DESCRIPTION	Fig.	Q	EUR
15846R0124	Kit maniglia	Handle assembly	4	1	133,40
02587R0130	Kit divisore	Dial plate assembly	5	1	43,36
15846R0101	Lente	Disc	3	1	148,43
15846R0118	Junta Lente EPDM	Disc gasket EPDM	2	1	85,07
723R0380035	Juntas eje EPDM	Shaft O-Rings EPDM	1	8	1,06
714R0380035	Juntas eje FPM	Shaft O-Rings FPM	1	8	8,02

**VALVOLE A FARFALLA IN PVC-U
D63-D225**

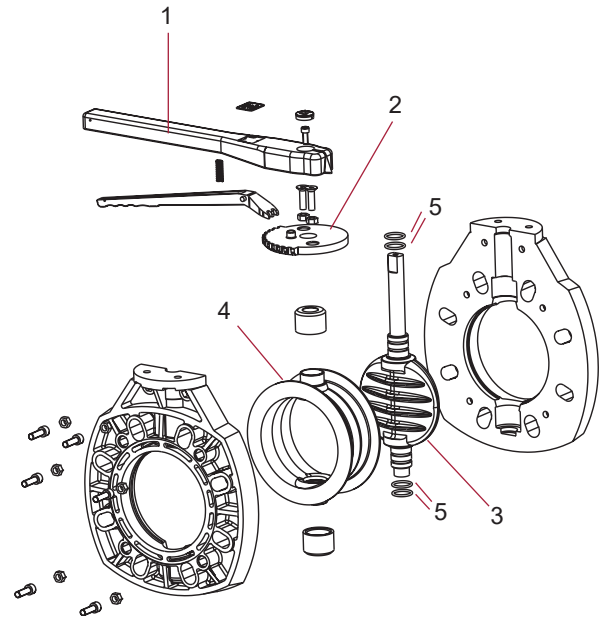

**VALVOLE A FARFALLA IN PVC-U
D250**

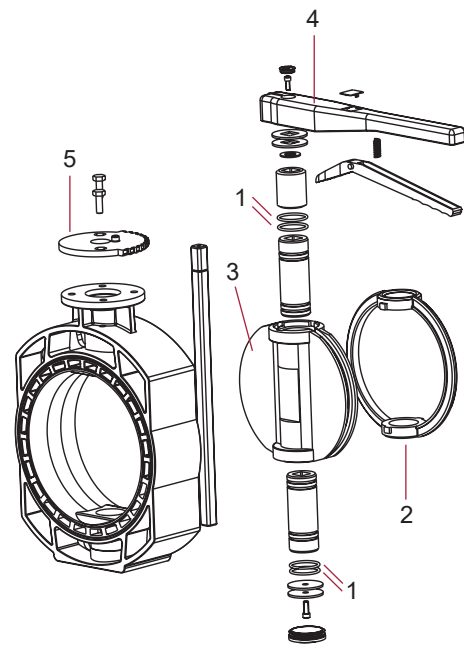

VALVOLA A SEDE INCLINATA REGOLATRICE - ANGLE SEAT REGULATOR VALVE

C01 | 007 900

D20 - 1/2" (REGOLATRICE - REGULATOR)					
CODE	DESCRIZIONE	DESCRIPTION	Fig.	Q	EUR
22885R0124	Volantino	Handwheel assembly	1+2+3	4	5,97
22885R0102	Ghiera superiore	Bonnetnut	4	10	3,59
22885R0125	Kit di tenuta	Sealing assembly	6+7	10	3,22
22885R0129	Kit conico	Conical assembly	8+9+10	5	9,97
723R0202035	O-Ring EPDM (3 pezzi)	EPDM o-ring (union)	15	10	0,98
02172R0101	Manicotto 3 pezzi D20	20 mm connection (Union)	13	10	1,35
02188R0103	Ghiera 3 pezzi 1"	Union nut 1"	14	10	3,29

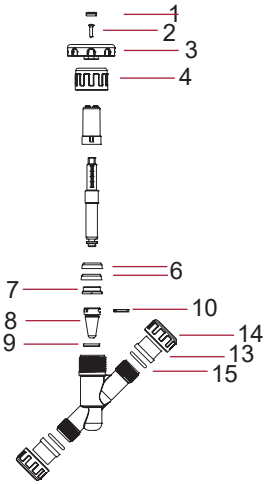

VALVOLA A SEDE INCLINATA ANTIRITORNO - ANGLE SEAT CHECK VALVE

C01 | 007 900

D20 - 1/2" (ANTI-RITORNO - CHECK)					
CODE	DESCRIZIONE	DESCRIPTION	Fig.	Q	EUR
22889R0112	Anello di sicurezza	Safety ring	1	10	1,22
22889R0107	Kit tappo + Guarnizione	Cap + o-ring assembly	3+4	5	4,20
22889R0101	Kit perno antiritorno	Disc bonnet assembly	5+6	5	12,62
22889R0136	Guarnizione piatta perno	Disc assembly	6	5	0,47
22885R0102	Ghiera superiore	Bonnetnut	2	10	3,59
723R0202035	O-Ring EPDM (3 pezzi)	EPDM o-ring (union)	15	10	0,98
02172R0101	Manicotto 3 pezzi D20	20 mm connection (union)	13	10	1,35
02188R0103	Ghiera 3 pezzi 1"	Union nut 1"	14	10	3,29

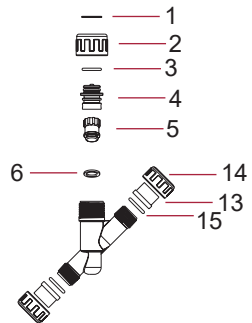

RACCOGLITORE DI IMPURITÀ - LINE STRAINER

C01 | 007 900

D20 - 1/2" (FILTRO - LINE STRAINER)					
CODE	DESCRIZIONE	DESCRIPTION	Fig.	Q	EUR
25713R0106	Rete	Screen	5	5	1,62
22885R0102	Ghiera superiore	Bonnetnut	2	10	3,59
22889R0112	Anello di sicurezza	Safety ring	1	10	1,22
22889R0107	Kit tappo + Guarnizione	Cap + o-ring assembly	3+4	5	4,20
723R0202035	O-Ring EPDM (3 pezzi)	EPDM o-ring (union)	15	10	0,98
02172R0101	Manicotto 3 pezzi D20	20 mm connection (union)	13	10	1,35
02188R0103	Ghiera 3 pezzi 1"	Union nut 1"	14	10	3,29

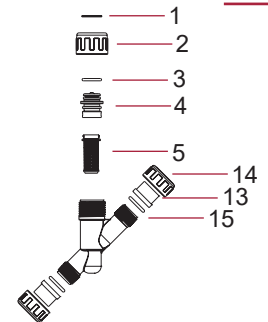

VALVOLE SELETRICI CON LENTE ROTANTE - ROTARY DISC VALVES

C01 | 007 900

D50 - D63					
CODE	DESCRIZIONE	DESCRIPTION	Fig.	Q	EUR
16059R0124	Kit maniglia valv. 2 e 3 vie	Handle assembly 2-3 way valve	1+2+3	4	9,94
16059R0121	Kit perno valv. 2 e 3 vie	Shaft assembly 2-3 way valve	9+10+11+12	4	41,37
16059R0129	Kit O-Ring perno	Shaft O-Rings kit	7+8	4	3,22
723R0758035	Guarnizione corpo	Body O-Ring	6	5	1,67
16059R0013	Coperchio + Kit guarniz.	Cover + O-rings kit	6+7+8+13	1	18,93

D63 - D75					
CODE	DESCRIZIONE	DESCRIPTION	Fig.	Q	EUR
41862R0124	Kit maniglia valv. 2 e 3 vie	Handle assembly 3-way valve	1+2+3	4	11,40
41862R0121	Kit perno valv. 2 e 3 vie	Shaft assembly 3-way valve	9+10+11+12	4	34,77
41862R0129	Kit O-Ring perno	Shaft O-Rings kit	7+8	4	3,15
723R0853035	Guarnizione corpo	Body O-Ring	6	5	5,16

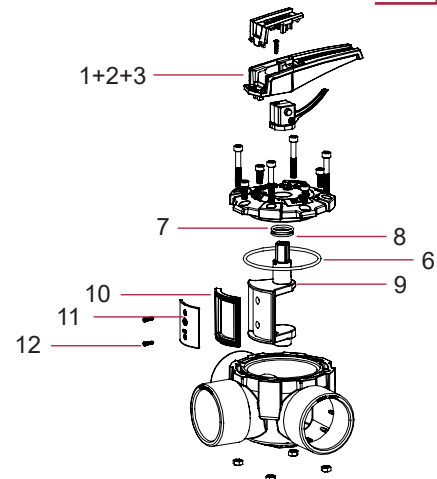

Accessori PVC-U

Valvole PVC-U

Valvole PVC-C

Valvole Extreme

Ricambi

Condizioni generali di vendita

1. AMBITO DI APPLICAZIONE

Le presenti condizioni di vendita si applicheranno a tutti gli ordini ricevuti da Fluidra. Qualunque variazione alle condizioni di vendita dovrà essere espressamente accettata per iscritto da parte di Fluidra. I prezzi e condizioni commerciali di vendita potranno essere da noi rivisti in qualunque momento per tutte o parte delle attività in corso alla data della modifica.

2. ORDINI

Al fine di evitare errori e per una migliore gestione dell'ordine stesso, ivi compresa la consegna delle merci, gli ordini dovranno rimettersi per iscritto concordemente ai riferimenti ed alle descrizioni del listino prezzi in vigore, adeguando le quantità agli standard fissati nello stesso.

3. CONSEGNE

L'evasione degli ordini avrà luogo nei quattro (4) giorni lavorativi successivi al loro ricevimento, sempre e quando si disponga delle esistenze sufficienti a farvi fronte. Il mancato rispetto della data di consegna non autorizza l'acquirente ad annullare l'ordine, né ad esigere indennizzo o compenso alcuno.

L'acquirente rinuncia espressamente all'esercizio delle azioni che possano competergli per ritardi, quando questi siano dovuti a circostanze involontarie e/o di forza maggiore o quando egli stesso non abbia adempiuto a tutti o parte dei suoi obblighi. Per data di consegna si intenderà sempre quella di uscita dai nostri depositi.

4. PREZZI

I prezzi si intendono sempre IVA esclusa "Franco magazzino di partenza", imballaggi esclusi, ad eccezione dei prezzi speciali (netti o raccomandati al pubblico iva inclusa, debitamente segnalati), essendo a carico dell'acquirente tutte le imposte ed ogni altra spesa. Le consegne degli ordini verranno fatturate in base al listino in vigore al momento dell'ordine.

5. TRASPORTO

Per quanto riguarda il prezzo di listino per la consegna delle merci si specifica che qualunque spesa supplementare non rientrante nelle tariffe standard Fluidra (imballaggi marittimi, trasporto aereo, trasporti eccezionali ecc.) sarà considerata sempre come sostenuta a carico ed a rischio del compratore.

6. GARANZIA

Tutti i nostri prodotti sono garantiti per vizi di fabbricazione per il periodo di 2 anni, a partire dalla data del documento di trasporto, tranne che per prodotti specifici e/o soggetti ad usura, per i quali la garanzia è ridotta ad 1 anno o assente. L'acquirente è tenuto ad informarsi relativamente al periodo di garanzia del prodotto acquistato.

La nostra garanzia comprende unicamente ed esclusivamente la riparazione o sostituzione dei pezzi difettosi presso la nostra sede. Non sono inclusi indennizzi o altre spese accessorie.

La garanzia perde validità se i difetti derivano da un trattamento scorretto della merce, oppure quando i prodotti siano stati manipolati, riparati o modificati al di fuori dai nostri impianti produttivi, oppure installati con materiali o procedimenti non a norma di Legge.

La parte che adduca l'esistenza di un difetto di fabbricazione dovrà fornire prova dell'adeguato impiego del prodotto e, in tal caso, della corretta installazione dello stesso. Le spese di restituzione e rinvio dei materiali difettosi saranno a carico dell'acquirente.

7. PAGAMENTI

Salvo patto contrario redatto per iscritto e concordato con Fluidra, tutti i pagamenti dovranno essere effettuati tramite Ri.ba. Tutte le spese, tasse ed imposte applicabili al momento dell'invio dell'ordine, o posteriormente allo stesso, sono a carico dell'acquirente.

L'importo minimo di acquisto è fissato in 80,00. Acquisti di importo inferiore non saranno accettati.

Qualsiasi ritardo nei pagamenti o nell'accettazione di effetti per lo stesso, darà luogo ad un interesse mensile secondo i tassi ufficiali, applicato a partire dalla data di scadenza e senza necessità di notificazioni od intimazioni all'acquirente.

Qualunque modifica relativa alla forma ed alla data di scadenza del pagamento dovrà essere autorizzata per iscritto da Fluidra.

Ugualmente l'acquirente rimborserà a Fluidra, in qualità di danni e pregiudizi, le spese bancarie e giudiziarie determinatesi a causa della restituzione di effetti insoluti.

8. RECLAMI E RESTITUZIONI

Non si ammetteranno restituzioni o reclami trascorsi otto (8) giorni dal ricevimento della merce. Nel caso in cui dessimo il nostro consenso alla restituzione, la merce dovrà essere rinviata ai nostri magazzini perfettamente imballata e libera da spese di trasporto.

Le restituzioni non conformi saranno respinte ed i rischi e le spese saranno considerate a carico dell'acquirente.

In nessun caso si ammetteranno restituzioni di prodotti speciali, la cui realizzazione è eseguita in conformità a caratteristiche e disegni richiesti dall'acquirente.

A norma di Legge, il diritto di recesso non può essere esercitato da clienti con partita Iva.

Gli accrediti corrispondenti alle restituzioni accettate verranno annotati nel conto dell'acquirente e portati in deduzione dalle successive fatture.

9. ANNULLAMENTI

Senza pregiudizio di altri reclami che potrebbero corrisponderci, ci riserviamo il diritto di annullare qualsiasi ordine in caso di inadempienza di una qualunque delle presenti condizioni, così come nei casi di insolvenza parziale o totale di un ordine o ritardo nel pagamento di forniture anteriori.

Verranno inoltre intrapresi contro l'acquirente procedimenti esecutivi, se questi dichiarerà lo stato di insolvenza o fallimento.

In caso di rescissione o annullamento da parte del compratore dell'intero ordine o di parte di esso, attuata senza previo accordo, l'indennizzo spettante a Fluidra sarà equivalente al 10% del valore delle merci a cui si riferisce tale rescissione o annullamento, senza impedimento del fatto che Fluidra possa esigere il risarcimento dei danni o pregiudizi determinati dall'annullamento dell'ordine.

10. RISERVATEZZA

L'acquirente ha l'obbligo di mantenere riservate tutte le informazioni fornite da Fluidra e si impegna ad impedire la divulgazione delle stesse.

11. RISERVA DI DOMINIO

Fluidra mantiene la proprietà della merce venduta fino a quando l'acquirente non abbia effettuato tutti i pagamenti. Fluidra si riserva inoltre il diritto di ritirare le merci dal domicilio del compratore in misura parziale o totale.

12. DIRITTO DI PROPRIETÀ INTELLETTUALE O INDUSTRIALE

Tutte le grafiche, disegni, progetti, loghi, fotografie e testi contenuti nel presente catalogo e in tutti i cataloghi e siti web di proprietà di Fluidra sono protetti dal diritto d'autore e ne è vietata la riproduzione, anche parziale, senza espresso consenso di Fluidra. È fatto divieto dell'uso dei loghi, dei disegni, dei progetti, delle fotografie e grafiche, nonché degli altri diritti di proprietà industriale ed intellettuale di Fluidra, inclusa la riproduzione su siti internet, cataloghi, volantini o qualunque altro supporto da parte di soggetti non specificamente autorizzati. L'acquirente riconosce espressamente la proprietà di questi diritti e accetta che non acquisirà alcun diritto di proprietà intellettuale o industriale derivato dal rapporto contrattuale tra le parti, rimanendo obbligato a rispettare tali diritti, nonché a non rivendicare in alcun modo, contraddire, limitare, registrare i diritti suddetti.

Tutte le informazioni divulgate ai fini del rapporto contrattuale da una delle parti saranno di proprietà di ciascuna di esse e nessuna licenza, patente, brevetto o similari può essere considerata derivata dallo scambio di informazioni tra le parti. La proprietà dei diritti di proprietà intellettuale o industriale deve corrispondere alla parte che li ha originati. Nessuna delle parti può in alcun caso avviare una domanda di registrazione per proteggere i diritti di proprietà intellettuale o industriale che potrebbero derivare dalle informazioni fornite dall'altra parte.

Allo stesso modo, attraverso queste condizioni generali di vendita l'acquirente acquisisce l'impegno e accetta di non richiedere la registrazione di qualsiasi nome di dominio che includa, in tutto o in parte, il riferimento ai marchi di proprietà di Fluidra e / o del Gruppo Fluidra. Questo impegno viene acquisito per tutti i Paesi in cui Fluidra e / o il Gruppo Fluidra detengono marchi ai sensi della normativa vigente. Allo stesso modo, l'acquirente rinuncia espressamente a tutti i diritti che possono derivare dall'uso dei marchi della Società e / o del Gruppo Fluidra. Nel caso in cui l'acquirente violi questa clausola, Fluidra si riserva il diritto di risolvere unilateralmente le presenti condizioni generali di vendita, oltre al diritto di avviare tutte le azioni legali che potrebbero essere pertinenti.

13. GIURISDIZIONE E COMPETENZA

Qualunque controversia tra le parti sarà sottomessa alla giurisdizione e competenza esclusiva del tribunale della giurisdizione in cui ha sede Fluidra.

CI RISERVIAMO IL DIRITTO DI MODIFICARE SENZA PREVIO AVVISO, TOTALMENTE O PARZIALMENTE, IL CONTENUTO DI QUESTO DOCUMENTO.

FLUIDRA COMMERCIALE ITALIA SPA

Via Tre Bocche 7/G - 25081

Bedizzole (BS) Italia

Tel. +39 030 687 0441

www.cepex.com

https://pro.fluidra.com/it_it